

2002年度 主要業務計劃

전통과 문화가 살아 숨쉬는 세계적인 관광지로
도약하는 기틀을 마련하는 한 해가 되도록 노력
하겠습니다.

文化觀光課

I. 基本現況

□ 조직 : 1과 4담당 18명

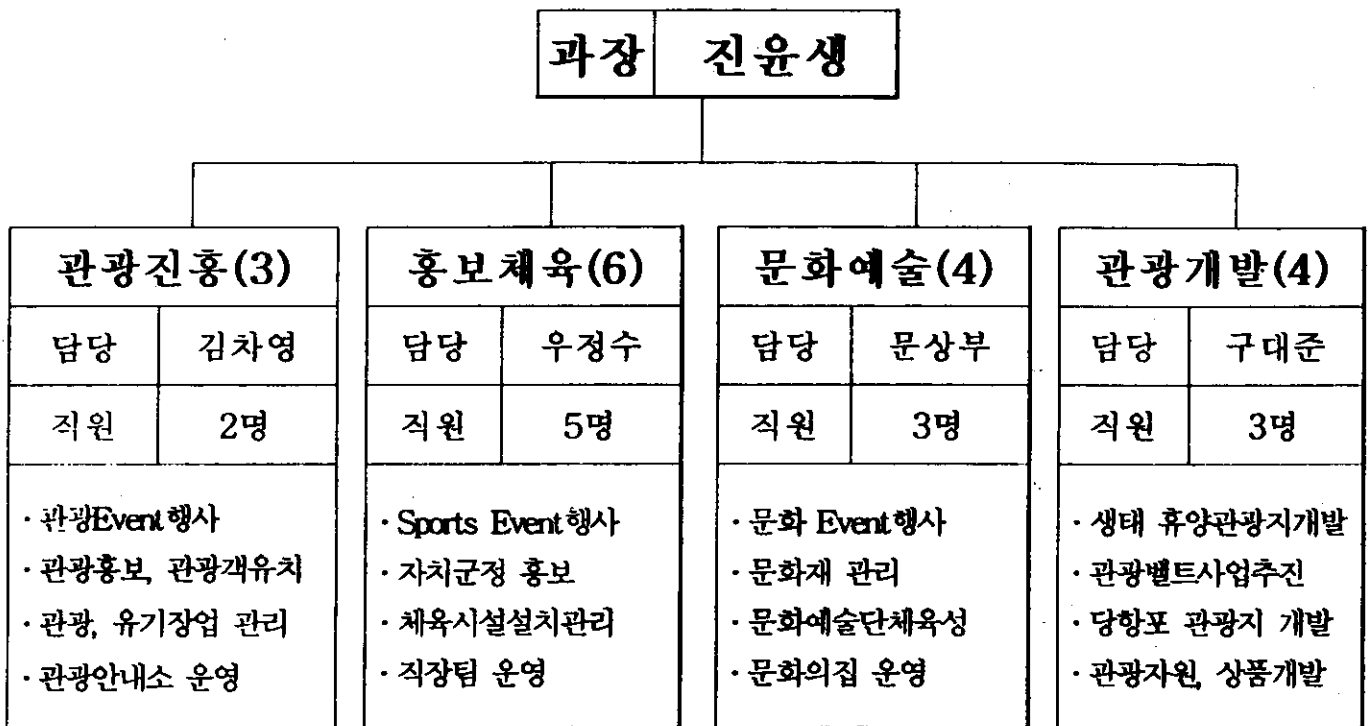

□ 정 · 현원

업 무 별	합계	직 급 별							청경
		소계	5급	6급	7급	8급	9급	기능직	
정 원	18	18	1	4	4	2	2	3	2
현 원	18	18	1	4	5	4	0	2	2
과부족	0	0	0	0	+1	+2	△2	△1	0

※ 청경 : 실내체육관1, 종합운동장1.

□ 文化財 現況

○ 國가지정 문화재

(2001. 12. 31현재)

종 별	문 화 재 명	수 량	소 재 지	지정일자
보물(495호)	임자명반자	1점	개천면 옥천사	'68. 12. 19
보물(1317호)	운홍사양산화불탱및계	1폭(1점)	하이면 운홍사	2001. 8. 3
사적(119호)	고성송학동고분군	11기	고성읍 송학리	'63. 1. 21
사적(120호)	고성내산리고분군	28기	동해면 내산리	'63. 1. 21
천연기념물(411호)	고성 덕명리의 고생물 화석산출지	93필지 124,307m ²	하이면 덕명리	'99. 9. 14
중요무형문화재(7호)	고성오광대	중요무형문화재 보유자 1명	고성읍 동의리	'64. 12. 24
중요무형문화재(84-㉞)	고성농요	중요무형문화재 보유자 2명	고성읍 동의리	'85. 12. 1

○ 도지정문화재

(2001. 12. 31현재)

종 별	수량 (점)	문 화 재 명
유형문화재	15	<ul style="list-style-type: none"> · 옥천사(5) : 자방루, 향로, 대중, 대웅전, 소장품 · 운홍사(6) : 대웅전, 소장경판, 탕화(관음, 감로, 미타회, 약사) · 기 타(4) : 정씨동생 화회문기, 양화리 석조여래좌상, 교사리 삼존석불, 고성향교
기념물	11	<ul style="list-style-type: none"> · 지식묘(3) : 오방리, 학림리, 석지리 · 고 분(1) : 송학동 제2의고분군 · 기 타(7) : 동의동 패총, 장산숲, 북평리 찰피나무, 좌이산봉수대, 천왕점봉수대, 소을비포성지, 옥천사 일원
민속자료	2	<ul style="list-style-type: none"> · 마암면 석마, 봉동리 배씨고가
문화재자료	22	<ul style="list-style-type: none"> · 건조물(15) : 서원 6, 고가 4, 기타 5 · 사 적 (4) : 고성성지, 거류산성, 철마산성, 양화리 범천사지 부도군 · 기 타 (3) : 행촌·도촌선생 유허비, 운홍사(명부전목조각상, 목제원패)

□ 傳統寺刹 現況

(2001. 12. 31현재)

명 칭	소 재 지	주 지	건립년도	비 고
옥천사	개천면 북평리 408 (672-0100)	玉奉圭 (知性)	676년 (신라문무왕16년)	· 건 물 : 27동 1,359m ² · 토 지 : 2,663,505m ² · 신도수 : 6,000여명
운흥사	하이면 와룡리 442 (835-8656)	金成朝 (能輪)	"	· 건 물 : 9동 784m ² · 토 지 : 1,507,188m ² · 신도수 : 5,000여명
장의사	거류면 신용리 1077 (672-1039)	金春植 (性虛)	632년 (신라선덕왕)	· 건 물 : 8동 815m ² · 토 지 : 287,698m ² · 신도수 : 1,000여명
문수암	상리면 무선리 291-1 (672-8766)	李千膳 (正天)	706년 (신라성덕왕5년)	· 건 물 : 10동 639m ² · 토 지 : 355,817m ² · 신도수 : 1,000여명
계송사	영현면 대법리 산17-1 (673-0282)	白承烈 (法珍)	675년 (신라문무왕15년)	· 건 물 : 6동 487.9m ² · 토 지 : 24,893m ² · 신도수 : 1,500여명

□ 博物館 現況

(2001. 12. 31현재)

명 칭	유 형	소 재 지	설립자	등록년월일	등 록 처
갈 촌 탈박물관	제1종 진 문 박물관	고성읍 울대리 650	李道烈	'96. 8. 14	문화관광부

□ 文化關聯團體 建築物 現況

(2001. 12. 31현재)

구 분	위 치	부 지 적 (m ²)	구 조	건 평 (m ²)	건립 년도	건립비 (천원)	주요시설	관리 방법
무형문화재 전수회관	고성읍 동외리 542	1,294	철근 콘크 리트	492 (2동)	1987	115,000	사무실, 탈의실, 공연장 등	위탁
고 성 문화원	고성읍 교사리 63-2외 1	1,222	철근 콘크 리트	1,088	1998	473,000	사무실, 서제,강당 전통예식장	위탁

□ 文化의집 現況

(2001. 12. 31현재)

구 분	위 치	부 지 적	구 조	건 평 (m ²)	건립 년도	건립비 (천원)	주요시설	관리 방법
고 성 군 문화의집	고성읍 성내리 72-42	451	철근 콘크리트	539	2000	380,000	안내데스크, 문화창작실, 문화관람실 등	직영

□ 公設體育施設 現況

(2001. 12. 31현재)

시 설 명	시 설 개 요	조성 년도	비 고
공설운동장(신)	· 고성읍 기월리 83-10 · 부지 : 77,487m ²	공인 2종	
공설운동장(구)	· 고성읍 교사리 53 · 부지 : 20,671m ²	1965	위탁관리
실 내 체 육 관	· 고성읍 교사리 34 · 건물 : 2,080m ²	1990	
고 성 체 육 관	· 고성읍 동외리 230-2 · 건물 : 435m ²	1975	위탁관리
공설 테니스장	· 고성읍 교사리 381-2 · 부지 : 5,900m ²	1991	위탁관리
남산체육시설	· 고성읍 수남리 262일원 · 부지 : 2,290m ²	1991	철봉, 평행봉외19종
하일면 동네체육시설	· 하일면 학림리 619 · 부지 : 2,700m ²	1996	족구장, 철봉외9종
상리면 동네체육시설	· 상리면 척번정리 443-1 · 부지 : 764m ²	1994	족구장, 농구장외 11종
영오면 동네체육시설	· 영오면 영산리 1134-1 · 부지 : 1,274m ²	1998	족구장겸 배구장, 철봉외 14종
회화면 동네체육시설	· 회화면 배둔리 982 · 부지 : 1,030m ²	1993	테니스, 배드민턴외 10종
마암면 동네체육시설	· 마암면 화산리 1000-1 · 부지 : 2,388m ²	1995	테니스, 철봉외 5종
동해면 동네체육시설	· 동해면 장기리 366 · 부지 : 4,023m ²	1993	족구장, 평행봉외 17종
승의원 동네체육시설	· 거류면 간서리 75-2 · 부지 : 3,500m ²	1999	게이트볼장의 1면, 체력단련시설3점

□ 私設體育施設 現況

(2001. 12. 31현재)

구분	계	당구장	체육 도장	에어로빅장	체 력 단련장	볼링장	수영장	골 프 연습장	무도 학원
개소	32	16	5	3	3	1	1	2	1

II. 2002 主要業務 計劃

2002 施策推進 方向

목 표

전통과 문화가 살아 숨쉬는 세계적인 관광지로 도약 계기 마련

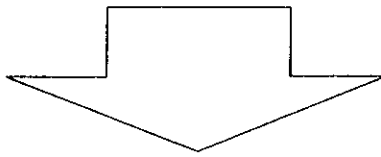

기본방향

- 관광진흥을 통한 기억경제 활성화
- 일하는 군정의 참모습을 올바르게 전달
- 전통과 개성이 살아 숨쉬는 문화·예술촌 조성
- 체험·위락·교육이 조화된 관광지 개발

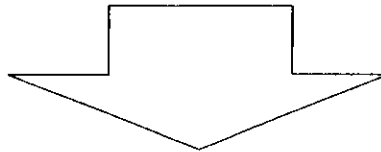

중점실천과제

- | | |
|-----------------|---------------|
| ① 문화·예술·체육행사 개최 | ⑤ 소가야문화촌 조성 |
| ② 야외공연장 건립 | ⑥ 전통문화 예술촌 조성 |
| ③ 문화체육Center 건립 | ⑦ 공룡테마파크 조성 |
| ④ 자치군정의 적극적 홍보 | ⑧ 당항포관광지 개발 |

文化 · 藝術 · 體育行事 開催

- 군민의 날 + 소가야문화제 + 군민체육대회 통합개최 군민부담 경감
- Sports Mecca로 자리매김하기 위한 전국·도단위 대회유치
- 군민의 화합·결속도모 및 지역경제활성화에 Focus

□ 行事概要 : 6개행사(전국단위3, 도단위 1, 군자체2)

(단위 : 백만원)

행 사 명	일 자	장 소	내 용	예 산
전국마라톤대회	1. 27(일)	신공설운동장	· 5km, 10km, 하프코스 · 5,515명 참가신청	100
경남태권도대회	4월중	실내체육관	· 도단위 선수권대회 · 학생/일반부 1천여명 참가	15
전국세팍타크로 대회	5월중		· 전국선수권대회 · 학생/직장팀 1천여명 참가	20
고성공룡나라축제	8.8~8. 11 (4일간)	상족암 고성읍	· 문광부지정축제(제3회) · 6개분야 52개 행사	300
소가야문화제	9. 30~10.2 (3일간)	신공설운동장	· 5개분야 38개 행사	76
군민체육대회			· 축구 등 12개 종목	86

野外公演場 建立

- 생활속의 열린 문화공간 조성으로 군민의 정서함양
- 지역 전통문화와 청소년 상설공연장으로 활용

□ 事業概要

- 위 치 : 신공설운동장 보조구장 내
- 사 업 량 : 무대 30평, 분장실 5평, 전기 50kW
- 사업기간 : 2002. 1 ~ 2002. 3(3개월)
- 사 업 비 : 180백만원(확보100)

□ 推進計劃

- 위치선정 : 2001. 9
- Model확정·설계 : 2002. 1
- 공사준공 : 2002. 3

□ 問題點 및 對策

- 조명·막구조물 설치예산 부족
⇒ 추경예산확보추진(80백만원 : 조명20, 막구조60)

□ 期待效果

- 전통예술·연극·음악회 등 공연문화의 활성화 전기 마련
- 다목적 활용으로 예산절감 및 건전한 놀이문화 공간 제공

文化體育센터 建立

- 군민 문화예술 활동 및 체력증진 등 복합 공간 조성
- 대도시 수준의 문화체육시설확보로 주민의 삶의 질 향상

□ 事業概要

- 위 치 : 신공설운동장 부지내(기월리 83-10번지)
- 규 모
 - 지하층 : 스퀘시장, 에어로빅장, 기계실, 전기실
 - 1 층 : 수영장(25m×6레인)
 - 2 층 : 공연장(380석), 전시실, 창작실
- 사업기간 : 2001~2003년(3년간)
- 사업비 : 5,000백만원(국1,000, 도 500, 군2,400, 마사회1,100)

□ 推進實績

- '99. 12 : 디자인 공모기본설계 완료, 문화관광부사업계획승인
- '00. 8 : 실시설계 완료
- '00. 8 : 문예회관건립비 교부결정(국비 5억원)
- '01. 8 : 건축공사 계약, 착공(대창건설, 32억)
- '01. 10 : 감리용역 착수(주원건축, 0.91억원)

□ 年度別 財源確保

(단위 : 백만원)

구 분	계	2000	2001	2002	2003
계	5,000	100	1,952	1,560	1,388
국비(문광부)	1,000		500	300	200
도 비	500	100	100	300	
군 비	2,400		912	300	1,188
마사회	1,100		440	660	

□ 問題點 및 對策

- 계획준공('03년 상반기)을 위해 금년까지 80%이상의 예산을 확보하여야
하나 2002 당초예산 7억원 삭감(10억원요구)으로 조기준공 애로
- 최대한 도비 추가 지원노력, 부족분 군비확보 추진

自治郡政의 積極的 弘報

- 일하는 군정의 모습을 군민에게 올바르게 전달하여
- 군민의 알권리 충족과 군민의 동참속에 효율적인 군정추진

□ 推進計劃

○ 언론사 홍보

- 홍보Menu 및 Carendar제작 계획적 홍보(일별→월별→연중)
- Issue현안, 군민관심사업 기획특집 보도(월1회정도)
- 성과소장 정례 Briefing을 통한 언론보도 유도(주1회, 윤번제)

○ 정기간행물.홍보판을 이용한 홍보

- 경남도보 : 월2회 Item사진 송부 게재요청
- 소가야소식지 : 궁금사항, 생활소식 위주 편집(월1회/6천부)
- 사진 홍보판 : 국·도·군정 홍보사진 게재(Visual effect)

○ 유선방송홍보

- 고성, 하이, 영오, 배둔, 동해 유선방송사(5개사)
- 군민 공지·협조사항, 당면현안 등 수시 Item송부 방영

○ 인터넷 “고성군청 Home Page”를 통한 홍보

- 일일주요행사, 군수 연설문 게재 열린 군정 구현
- 언론사 제공 일일 Item게재 및 군민투고란 마련

□ 期待效果

- 군정에 대한 군민의 이해와 협력 속에 신뢰받는 군정구현

小加耶(古自國)文化村 造成

- 역사 교육장 및 문화관광자원으로 활용 -

□ 事業概要

- 위 치 : 고성군 일원
- 사업기간 : '91 ~ 2006년
- 사업량 : 송학동고분군 정비복원, 소가야유물박물관 건립, 소가야성지 복원
- 사업비 : 15,185백만원(국비6,739, 도비2,277, 군비6,169)
- ※ 남해안관광벨트사업비 : 5,500백만원(국비2,400, 도비825, 군비2,275)

□ 推進實績

- 토지매입(33,461m²/10,121평) : '91 ~ 2000년
- 송학동고분군 발굴 및 주변지역 시굴조사 : '99년
- 송학동고분군(1호분) 1차 발굴조사·주변 토지매입 : 2000년
- 소가야유물박물관 건립부지 매입. 2차 발굴조사 : 2001년
- 소가야유물박물관건립 기본조사용역 : 2001년
- 소요된 사업비 : 3,315백만원(국비2,032, 도비707, 군비576)

□ 2002 推進計劃

- 송학동고분군 3차 발굴조사
- 송학동고분군 정비복원
- 박물관 건립(골조공사) : 1동 2,970m²(지상1층, 지하3층)
- 토지매입 : 4,000m²(1,210평)
- 사업비 : 4,048백만원(국비1,524, 도비518, 군비2,006)

□ 問題點 및 對策

- 주변토지(21,410m²/6,476평) 매입 예산(5,838백만원) 확보애로
→ 연차적 국·도비 확보 추진
- 문화재청 설계검토·현상변경 승인 지연
→ 긴밀한 업무협의 조속 마무리

傳統文化藝術村 造成

- 경남도 시책사업과 연계 추진 -

- 중부권 남산공원내 문화예술촌건립 동·서부연결 관광동선 구축
- 탈·오광대·농요 등 지역전통문화 체험공간 확보로 관광진흥 도모

□ 事業概要

- 위 치 : 남산공원 지내
- 예정부지 : 21필지 23,541m²(7,120평)
- 사업기간 : 2002 ~ 2004(3년간)
- 사업비 : 3,700백만원(국비300 교부세1,700 도비800 군비900)
- 내 용 : 탈박물관·전수회관, 오광대·농요 전수회관, 야외공연장

□ 細部推進計劃

구분	세부사업명	사업량	총 사업비	재원별			
				국비	교부세	도비	군비
계			3,700	300	1,700	800	900
제1단계 (2002)	탈박물관 및 전수회관	· 박물관 : 1,320m ² (399평) · 전수회관 : 496m ² (150평)	2,000	300	700	500	500
제2단계 2003이후	오광대, 농요 전수회관	· 오광대 : 660m ² (200평) · 농요 : 660m ² (200평) · 야외공연장1식	1,700		1,000	300	400

□ 向後計劃

- 3개단체대표와 위치확정 및 자체운영 방안 협의(협약서체결 등)
- 2002년도 사업비 부족액 확보(교부세 700, 군비 300백만원)

□ 期待效果

- 중요무형문화재(고성오광대, 고성농요) 등 전통문화예술 진흥
- 문화관광상품 개발 및 관광객 유치로 지역경제 활성화

공룡테마파크 造成

- 천혜의 경관과 자연유산 활용 국제수준 관광지 개발
- 차별화된 생태+체험+교육 관광을 통한 지역경제 활성화

□ 事業概要

- 위 치 : 상족암 군립공원지구
- 면 적 : 100,000m²(30,250평)
- 기 간 : 2000년 ~ 2006년(7년간)
- 내 용 : 공룡전시관, 공룡공원, 기반시설, 산책로, 테마호텔 등

□ 年度別 投資計劃

(단위 : 백만원)

구 분		계	2000	2001	2002	2003이후
계		30,400	1,939	4,000	2,400	21,061
공 공	소 계	20,500	1,939	4,000	2,400	11,161
	국 비	6,800	900	1,000	1,000	3,900
	도 비	2,000	270	300	300	1,170
	군 비	11,700	769	2,700	1,100	6,091
민 간 자 본		9,900				9,900
대형공룡탑설치 (자체사업)		<ul style="list-style-type: none"> · 면 적 : 1,369m²(445평) · 기 간 : '02. 1. ~ '02. 7.(7개월간) · 내 용 : 공룡탑(30m이내, 간이매점, 휴게쉼터) · 사업비 : 1,200백만원(설비30, 토지보상 38, 시설 1,132) 				

□ 期待效果

- 국내유일의 공룡주제공원으로 세계적인 관광지로 도약계기 마련
- 차별화된 관광경험제공으로 타관광지와 경쟁력 제고
- 통과위주에서 체류형태 관광전환으로 지역경제활성화 도모

당항포 관광지 개발

- 세계평화공원 건립 적극추진 세계적인 관광지로 도약
- 성역화와 문화체험공간이 함께 어우러진 종합관광지로 변모

□ 2002 조성계획

(단위 : 백만원)

구 분	사 업 비	사 업 내 용	비 고
공공부문 (확장매립지)	4,223 (2,890확보)	<ul style="list-style-type: none"> ○ 오수처리장 : 1동 1,580m'(760) ○ 주차장 : 17,200m'(450) ○ 상/하수도 : 3,680m(490) ○ 도로 : 976m(800) ○ 화장실 : 3동(353) ○ 전기, 통신, 조경 : 각 1식(470) ○ 기타 : 광장,매표소,관리사무소, 야외무대 등(900) 	<ul style="list-style-type: none"> ○ 확보예산범위 내 사업추진 ○ 부족분 2003년 국도비교부 신청
민자부문 (세계평화공원)	88,075 (미협의를)	<ul style="list-style-type: none"> ○ 민속마을 100,000m'(10,075) ○ 유스호스텔 10,000m'(13,000) ○ 선상호텔/카지노(16,250) ○ 요트장(5,421) ○ 항공모함(27,079) ○ 부지조성,기반시설(16,250) 	<ul style="list-style-type: none"> ○ 민간투자협약 체결 및 행정 절차이행

□ 그간의 추진상황

- '01. 3. 6 : 7차 관광지 조성계획변경 승인(도)
 - 확장매립지 유원, 상가, 숙박시설 조성(30,807백만원)
- '01. 5. 3 : 세계평화공원건립 합의각서 교환(고성군 ↔ 미텍사스주 재향군인회)
- '01. 8. 28 : 고성군수 샌안토니오시 방문 업무협약
 - 투자방식(제3섹타), 절차(실무협의를), 시기(4월착공)등 원칙합의
- '01. 11. 6 : 자연예술원 준공

□ 문제점 및 대책

- 세계평화공원 건립시 기존 관광지조성계획 변경 불가피
 - 민간투자협정체결 후 조성계획변경(도)
- 평화공원 건립 확정시 기존 확보예산 타용도 전환 불가피
 - 가족호텔 완공 등 기존관광지 시설확충