

'신고성 건설'의 '소가야의 기적' 우리가 이루어 냈시다

2004年度 主要業務計劃



保 健 所

I. 基本現況

■ 保健機關職制

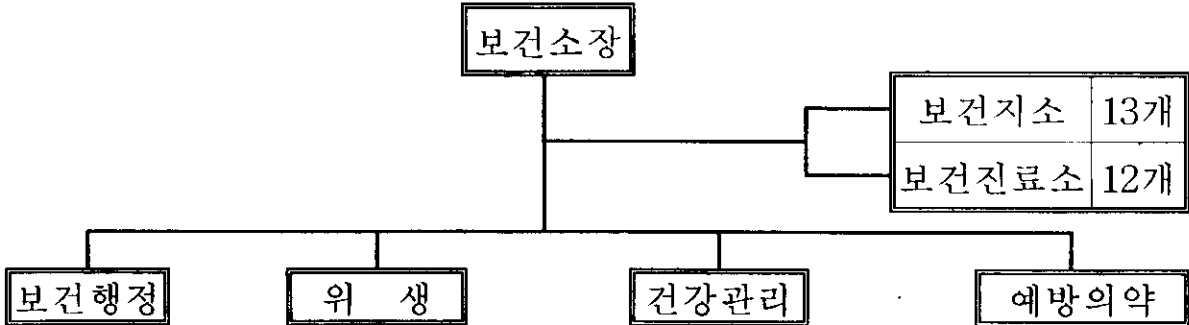

■ 職員現況

직급	구분	정원	현원				결원	결원내용
			계	보건소	보건지소	보건진료소		
합계	계	69	68	37	19	12	-	
일반직	소계	53	53	34	19	-	-	
	5급	2	2	2	-	-	-	
	6급	4	4	4	-	-	-	
	7급	13	30	14	16	-	-	
	8급	27	16	13	3	-	1	
	9급	7	1	1	-	-	-	
별정직	소계	12	12	-	-	12		
	6급	12	12	-	-	12		
기능직	소계	3	3	3	-	-		
	8등급	-	1	1	-	-	-	
	9등급	1	2	2	-	-	-	
	10등급	2	-	-	-	-	-	

전문직	계	28	28	7	21	-	-	
	일반의사	15	15	2	13	-	-	
	치과의사	8	8	2	6	-	-	
	한의사	5	5	3	2	-	-	

■ 主要分掌業務

업무 분야	분 장 사 무	
보건 행정	<ul style="list-style-type: none"> ○ 지역보건의료계획 수립·시행, 소내서무 및 예산운영 ○ 의료장비 및 차량관리 ○ 일반환자 및 치과, 한방진료 ○ 진료비 및 기타 수가의 징수 ○ 각종보건통계 	<ul style="list-style-type: none"> ○ 당직근무명령 및 소내 복무단속 ○ 비품 및 소모품관리 ○ 진단서 및 제증명발급 ○ 보건진료소 및 보건지소 지도감독 ○ 소내 보건행정에 관한 사항
위생	<ul style="list-style-type: none"> ○ 식품 및 공중위생업소 허가 검사 및 지도단속 ○ 대중집합소의 위생지도 및 단속 ○ 다소비 식품 수거검사 ○ 시설개선식품 진흥유자 업무 	<ul style="list-style-type: none"> ○ 부정·불량식품 단속 ○ 위생관련 단체관리 ○ 위생관리위반업소 행정처분, 과징금·과태료 부과징수 ○ 식중독에 관한사항
건강 관리	<ul style="list-style-type: none"> ○ 모자보건사업추진 ○ 군민영양실태 조사 및 연구 ○ 노인보건사업, 구강보건사업 ○ 질병 위험요인 발견에 관한사항 ○ 식중독에 관한 사항 	<ul style="list-style-type: none"> ○ 주민보건 건강증진에 관한사항 ○ 건강생활실천사업 ○ 가정방문간호사업 ○ 예방접종사업 ○ 희귀난치성 질환지원 사업
예방 의약	<ul style="list-style-type: none"> ○ 방역대책 수립시행 ○ 급성전염성환자관리 및 진료 ○ 위생해충구제사업 및 기생충관리 ○ 한센병, 성병환자관리 및 예방에 관한사항 ○ 의료법에 의한 등록신고 처리 및 지도 ○ 무허가 및 부정의료업자 단속 고발 	<ul style="list-style-type: none"> ○ 방역약품 및 기자재관리 ○ 급·만성전염병에 관한사항 ○ 이동보건소 운영 ○ 전염병 예방접종 지도계몽 및 교육 ○ 마약 및 마약사범과 앵속 경작 단속 ○ 약사법에 의한 등록신고 처리 및 지도 ○ 의약업자 행정처분·고발·청문에 관한사항

■ 委員會 現況

○ 고성군건강생활실천협의및지역보건의료심의위원회

- 설치근거 : 국민건강증진법 제10조 및 지역보건법시행령 제2조
- 위원현황

소 속	직 위	성 명	전화번호	비 고
계		15명		
고 성 군	위원장	허학용	670-2004	
"	부위원장	정석철	670-2700	
고성군의회	위 원	하학열	670-2395	
고 성 군	"	이지환	670-2350	
교 육 청	"	송영준	673-7437	
국민건강보험공단	"	안병락	672-7812	
고성삼성병원장	"	박용규	672-9881	
고성군약사회	"	최미영	672-2598	
고성군한의사회	"	염경호	674-7400	
대한노인지회장	"	전완중	674-2993	
고성군생활체육회장	"	김오현	672-8787	
고성신문사편집국장	"	하현갑	674-8377	
고성군영양사협회	"	서근숙	672-1332	
대한적십자봉사회장	"	제추자	673-2018	
새마을부녀회장	"	유두옥	674-4820	

■ 團體現況

(단위 : 명)

단체명	대표자	소재지	회원수	전화번호
고성군음식업지부	김수광	고성읍 동외리 316-6	670	674-4543
고성군유흥지부	이우식	고성읍 동외리 305-2	58	674-3293
고성군다방업지부	탁재근	고성읍 동외리 306-4	88	674-4552
고성군숙박업지부	서장길	회화면 당항리 425-4	65	673-4230
고성군이용업지부	강언호	고성읍 동외리 287-2	67	674-6749
고성군미용업지부	최인자	고성읍 송학리 271-25	70	672-3580
고성군세탁업지부	정광진	고성읍 성내리 200-4	27	674-2349
고성군목욕업지부	김정호	고성읍 성내리 155-5	15	673-1906
고성군유압지회	정해정	고성읍 서외리 1-10	31	674-3534
고성군임가공지회	백유천	개천면 명성리 243-1	23	672-0088
고성군추출가공식품지회	김효민	고성읍 교사리 385	27	674-7202
고성군의사회	배광석	고성읍 서외리 1-6	16	672-1234
고성군치과대표	배 원	고성읍 동외리 278-34	7	673-7582
고성군한의사회	전정표	고성읍 성내리 78-4	8	674-2242
고성군약사회	최미영	고성읍 송학리 262-1	14	672-2598
고성군약업사회	황경윤	고성읍 성내리 206	11	674-2163
고성군한약업사회	빈상배	고성읍 성내리 312	8	674-2160
고성군안경사회	김윤한	고성읍 동외리 291-3	5	674-7030
고성군화장품협회	김말남	고성읍 성내리 33-4	30	672-6857

II. 2004 主要業務計劃

診 療 歲 入

▣ 診療 및 歲入現況

(단 위 : 명, 천원)

구 분	진료(검사) 인 원	목표액	비고
계	101,850	753,000	
환자진료	80,000	584,000	
예방접종	11,650	57,000	
이 동 건강검진	3,000	75,000	
건강진단 운전면허 채용신체검사서	6,000	32,000	
각 종 병리검사	1,200	5,000	※ 수질검사, 혈액검사등

保健機關 指導・育成

- 정기적인 복무 지도점검 확행으로 보건기관 복무기강확립
- 직무교육 등을 통한 보건의료서비스 향상도모

■ 現 況

- 보건기관 설치수 : 25개소(보건지소13, 보건진료소12)
- 배치인원 : 57명
 - 공중보건 의사 26명 : 의사 15명, 치과의사 8명, 한의사 3명
 - 진료보조요원 19명 : 간호(조무)사 13명, 치과위생사 6명
 - 보건진료원 12명

■ 推 進 計 劃

- 보건기관 근무자 복무 지도·감독 : 수시
 - 중점단속사항 : 근무지이탈, 출·퇴근시간이행 및 위생복 착용여부
- 공중보건 의사 학술집담회 개최 : 격월1회
- 친절 및 직무교육 실시 : 년 6회
- 회계업무 연찬 및 지도 : 2회(12개보건진료소)
- 보건기관별 합동 간담회 : 보건지소6회, 보건진료소 6회

■ 期 待 效 果

- 직무교육 및 정기 복무점검 실시로 복무기강 확립
- 공중보건 의사 학술집담회 활성화로 의료기술 능력배양 및 친절 서비스 향상

農漁村醫療서비스改善事業

보건기관의 노후한 시설신축 및 장비 보강을 통해 쾌적한 의료환경 조성 및 지역주민에게 양질의 보건의료서비스 제공

■ 2003年 醫療서비스 改善事業 現況

대 상 사 업	사업량	예 산 액(천원)				비고
		계	국 비	도 비	군비	
계		479,356	273,480	139,440	61,036	
삼산보건지소 이전신축	1동 102평	442,156	262,480	131,240	48,436	
보건소 의료장비	안과장비 1종	18,000	6,000	3,000	9,000	
보건진료소 PC구입	12대	19,200	10,400	5,200	3,600	

※ 사업확정(보건복지부) : 2003. 8. 2

■ 推進計劃

○ 삼산보건지소 이전신축

- 위 치 : 삼산면 미룡리 263-8외(삼산파출소옆)
- 대지 및 건축면적 : 812㎡(246평), 102평(336㎡) 지상2층
- 건축구조 : 경량철골조(스틸하우스)

- 기본 및 실시설계 : 2004. 1 ~ 2004. 3월

- 실시설계 승인 : 2004. 5월

- 공사착공 및 준공 : 2004. 6월 ~ 11월

○ 보건소 의료장비 및 보건진료소 PC구입

- 장비구입 심사승인 : 2004. 3월

- 장비구매시기 : 2004. 5월

■ 期待效果

○ 노후한 지소건물신축과 의료장비보강 등으로 대주민서비스 향상

衛生業所 衛生水準 向上

위생업소 시설·환경개선 및 종사자에 대한 친절·서비스 교육등으로 위생업소 수준향상을 기하기 위함.

■ 現 況

(단위 : 개소)

계	일반음식점	휴게음식점	단란주점	유흥주점	숙박업	이·미용업
1,150	794	107	14	55	69	111

■ 推 進 計 劃

- 식품접객업소 환경개선
 - 식당혐오 비품인 식탁위 두루마리화장지, 재단용가위 교체
 - 환경개선 및 공릉엑스포 홍보용 위생복 및 위생컵 사용지도
- 종사자 친절서비스 교육
 - 친절에 관한 전문강사 초빙 친절교육 실시
 - 관련단체 자율지도원 업소방문 종사자 교육
- 모범음식점 운영강화
 - 모범업소수를 현업소수의 5%이상 유지하고 정기평가 결과 미달업소 지정 취소로 정비
 - 각종 행사시 모범음식점 이용권장, 선진지 견학등 사기진작으로 일반업소와 차별화

■ 期 待 效 果

- 위생업소 시설·환경개선 및 서비스 향상으로 이용객에 대한 편의 제공

衛生業所 指導・團束

위생업소에 대한 지속적인 위생관리와 불법영업자에 대한 철저한 단속으로 건전한 사회분위기 조성과 법질서 확립

■ 現 況

(단위 : 개소)

계	식품제조 가공업소	즉석판매 제조가공업소	식품소분· 판매업소	식 품 자동판매기	식품 접객업소	공중 위생업소
1,761	78	104	29	330	1,017	203

■ 推 進 計 劃

- 합동 단속반 편성 운영
 - 편성 : 9명(행정3, 경찰2, 명예감시원4)
 - 중점 단속대상 : 식품제조가공업, 관광지·국도변 주변接客업소
- 공중위생업소 관리
 - 미용업소 : 점빠기, 컷블뚫기, 박피술등 유사의료행위 근절
 - 숙박업소 : 숙박요금표게시 및 객실, 침구등 청결관리 지도
- 허위 과대·광고 및 표시기준에 대한 집중관리
 - 단순가공(농,수산물)등의 표시기준 이행점검(분기1회)
 - 식품판매업소, 즉석판매제조업소등에 대한 지도·단속 : 월1회
- 하절기등 위해 우려식품 취급업소에 대한 점검
 - 점검대상 : 횃집식당, 뷔페음식점등 100개소
 - 주요점검내용 : 식중독예방홍보 및 조리장내 위생상태, 건강진단 실시여부

■ 期 待 效 果

- 관련단체등 참여유도로 영업자의 위생의식 함양
- 허위 과대·광고 및 표시기준지대로 안전한 식품공급

安全食品 供給體系 構築

국민생활수준 향상으로 안전한 먹거리에 대한 주민욕구 증대에 따라 식품제조·판매업소에 대한 점검으로 위해 요인 사전 차단

■ 現 況

(단위 : 개소)

계	집단급식소	대형음식점 (뷔페)	국도변 휴게소식당	도시락제조업	비 고
69	43	3	18	5	

■ 推 進 計 劃

○ 식중독예방

- 接客업소 주방종사자 및 집단급식소 종사자 위생교육 실시
- 집단급식소 음용수 및 칼·도마·행주가검물검사 : 2회 86개소

○ 생산품목 및 유통식품 수거검사

- 생산품목중 부적합가능성이 높은 품목 및 행정처분이력이 있는 품목등에 대한 식품수거검사 확행 : 월1회

○ 허위과대광고 및 표시기준이행 등 점검

- 유전자 재조합식품 등의 표시기준이행 등 점검 : 반기1회
- 식품판매업소에 대한 일제점검실시 : 분기1회

○ 자가품질검사 이행 지도 : 분기1회

○ 부정·불량식품 단속강화 및 지속적인 홍보

- 1399부정·불량식품 신고전화 활성화 : 유선 및 인터넷접수

■ 期 待 效 果

- 식품위생업소 관리로 부정·불량식품 제조·판매 행위근절
- 수거검사와 자가품질검사 이행지도로 식품의 안전성 확보

母子保健事業

영유아, 임산부 및 가임여성등 건강위험 요인 조기발견으로 모자 보건향상에 기여

■ 現 況

○ 대 상

- 유배우 가임여성 : 4,385명
- 0~6세 인구 : 3,425명(0세 374명, 1~6세 3,051명)

■ 推 進 計 劃

(단위 : 명)

구	분	계 획	비 고
건강검진	영유아	25	성장발달 스크리닝, 치아검진
	임산부	15	산전관리(당뇨,단백,혈액검사 등)
영양제 배부	영유아	100	저소득 영유아
	임산부	100	저소득 임산부
시 력 검 진		500	만4, 5세아동
선천성대사이상검사		200	페닐케톤뇨증, 갑상선기능저하증
미숙아 및 선천성이상아 의료비 지원		1	저소득층의 장애 및 영아사망최소화
출생아 축하문 전달		150	예방접종 안내 및 축하꽃
B형간염 수직감염 예방		20	B형간염의 산모가 출산한 신생아
유배우가임여성보건교육		3,000	대상자의 68%
청소년 성 교육		1,200	초, 중, 고등학생

■ 期 待 效 果

- 모자교실운영등 각종 보건교육 활동을 통하여 건강관리 기여

訪問保健事業

인구 노령화에 따라 만성퇴행성 질환 및 장기 재가요양환자 증가로 가정을 직접 방문하여 보건의료와 복지를 포함한 포괄적 서비스제공

■ 現 況

- 대상 : 저소득층 노인, 장애인 등 거동불편자, 만성퇴행성질환자
 - 저소득세대수 : 1,882세대 2,955명
- 서비스 내용
 - 방문간호 및 투약 등의 보건서비스
 - 지역사회 자원 연계로 보건복지통합서비스

■ 推進計劃

(단위 : 명)

구 분		계 획	비 고
방문간호관리등록가구		750	전체저소득세대의 40%
방문간호 서비스	사정대상자발견	2,450	신체사정, 활력증후체크
	검사	1,450	소변, 혈당, 빈혈등 검사
	방문진료	8,000	월1회가정방문진료,투약,상담
	보건교육 및 상담	14,900	
만성퇴행성 질환관리	고혈압	300	가정방문간호서비스제공
	당뇨	200	"
	기타	600	"
건강도우미	이발 및 목욕	100	이발: 월1회 목욕: 월2회
	간담회개최	4	분기1회
의뢰	전문의료기관	100	병원과의 연계
	입원비지원	5	2종에 한해 본인부담금 전액지원
방문간호물품대여		100	욕창방지매트외 12종

■ 期待效果

- 포괄적 보건의료서비스 제공으로 건강수준 향상

老人保健事業

노인인구의 증가에 따라 질병예방 및 조기발견, 다양한 프로그램을 통하여 건강한 노후를 돕기 위함.

■ 現 況

- 65세이상 인구수 : 11,012명(전체인구18.7%)
- 노인복지시설 : 226개소
 - 노인요양원, 노인치매전문요양원, 경로당223, 노인복지회관

■ 推 進 計 劃

(단위 : 명, 개소)

구 분		계 획	비 고
진 료 사 업	의료비 본인 부담금 면제	4,500	보건기관 이용 65세이상
	한방 순회 무료진료	3,000	이동보건소, 경로당
	한방진료, 찜질방 운영	7,500	고성읍, 하이, 영현, 어신, 연지
검 진 사 업	전립선 검진	100	대학병원 의뢰 검진
	치매 조기발견 검사	500	치매 팔찌보급
보 건 교 육	노인체조 보급	5,000	경로당 참석회원
	요실금(케겔) 운동	3,000	경로당 여성회원
	기초건강검진 및 노인성질환예방 교육	5,000	혈압, 혈당, 신장질환
밝은 세상 도움사업		200	돋보기100, 안경20
멋진 노인 선발대회		14	75세이상 건강노인 선발

■ 期 待 效 果

- 노인들의 자가관리 능력향상으로 건강증진 도모

癌 檢 診 事 業

취약한 저소득층에 대한 암조기검진 및 조기발견으로 치료 효율을 높이고 건강수명 연장 도모

■ 現 況

○ 사업대상자

- 국민기초생활수급권자(30~40세이상 남,여) : 2,083명
(남자 : 669명, 여자 : 1,414명)
- 건강보험가입자(하위30%) : 6,100명

■ 推 進 計 劃

(단위 : 명)

구 분		계 획	비 고
기초생활보장 수급권자	계	616	
	자궁경부암	125	30세이상여자
	유방암	155	40세이상여자
	위암	150	40세이상남, 여
	간암	70	40세이상남, 여
	대장암	16	40세이상남, 여
	콜다공증	100	40세이상남, 여
건강보험 가입자	계	1,520	전년도기준
	유방암	470	40세이상여자
	위암	800	40세이상남, 여
	간암	180	40세이상남, 여
	대장암	70	40세이상남, 여

※ 2003년도 암검진결과 : 위암의심5, 유방암의심17, 위암확진1)

■ 期 待 效 果

- 정기적 검진을 통하여 건강위험 요인 사전제거

再活保健事業

평생 치료를 받아야 하는 난치성 및 고위험성 질환의 관리로 자발적인 참여와 의료비지원 확대로 삶의 의욕 고취

■ 現 況

○ 의료비 지원

- 희귀·난치성 질환자 : 67명
 - 만성신부전증, 근육병, 혈우병, 베체트, 고셔병, 크론병, 다발성경화증, 아밀로이드증, 유전성운동실조증, 페브리병, 부신백질이형양증
- 소아백혈병 : 1명

○ 무료검진 및 수술의뢰

- 척추측만증 검사
- 심장병 수술

■ 推 進 計 劃

(단위 : 명, 종)

구 분		계 획	비 고
의료비지원	희귀·난치성	26	국민건강보험가입자중 저소득층
	소아백혈병	1	"
무료검진	심장병	600	마산삼성병원
	척추측만증	1,150	초등5학년, 중2학년
재활기구 무료 대여		100	환자용침대의 99종

■ 期 待 效 果

- 일상생활의 자립능력 증진 및 자신감 부여로 적극적 사회참여 유도

口腔保健事業

올바른 지식제공과 구강질환의 사전예방으로 자가관리 능력 향상 및 건강증진도모

■ 現 況

○ 사업대상자

- 미취학아동(5~7세) : 1,000명
- 학생 : 8,005명(초등학생 : 3,773명)
- 성인 : 18,275명(전체주민의 30%)

■ 推 進 計 劃

(단위 : 명)

사 업 명	계 획	비 고
구강실태조사	640	초등5학년
불소도포	2,000	5~7세아동(상,하반기2회)
치아홈메우기	550	초등1~3학년
구강보건교육	21,000	주민 및 학생
불소용액양치	2,725	초등학생
노인의치보철	30	70세이상 국민기초생활보장수급대상자
건치아동선발	20	초등5학년
학교구강보건실 운영	1,200	고성초등학교
학교구강보건실 설치	1	회화초등학교

■ 期 待 效 果

- 학교구강보건실 확대 운영으로 학생들의 구강건강향상 도모

豫防接種事業

전 군민을 대상으로 적정시기에 예방접종을 실시하여 효과적인 인공면역 획득으로 전염병을 예방하고자 함

■ 現 況

(단위 : 명)

구분	0세	3~15세	65세이상	장애인	집단수용시설 치 료 자	급수시설관리자 및 집단급식소종사자	농 가
인구수	461	8,135	10,770	1,930	257	1,237	28,324

■ 推進計劃

(단위 : 명)

구		분	계	회	비	고
영유아 예방접종	계		3,800			
	피 디 티		1,300			0세, 18개월, 5세
	소아마비		1,000			0세, 5세
	엠 엠 알		1,000			1세, 5세
	0세간염		500			
임시 예방접종	계		14,630			
	일본뇌염	소계	2,000			접종시기: 4~7월
		유료	1,000			기본: 만13개월~만3세미만
		무료	1,000			추가: 초등1, 6년
	장티푸스	무료	180			접종시기: 4~6월 집단급식소종사자 및 급수시설 관리자
	신증후군 성출혈열	소계	300			접종시기: 8~9월
		유료	150			농업종사자, 야외근무자,
		무료	150			환자발생 지역주민
	유행성 독감	소계	11,500			접종시기: 9~10월
		유료	10,000			65세이상노인,
		무료	1,500			폐, 심장, 만성질환자
	성인 간염	소계	650			접종시기 : 연중
유료		600			간염 미접종자	
무료		50			항원, 항체 음성인자	

■ 期待效果

- 인공면역 획득으로 전염병 발생 지양

健康增進事業

전 군민을 대상으로 건강에 대한 가치와 책임의식을 함양하고 건강한 생활여건 조성 및 올바른 행동변화를 실천하여 건강증진 도모

■ 現 況

○ 대상 : 전 군민 59,093명(중점대상 : 학생 및 40세이상 성인)

■ 推進計劃 對 實積

(단위 : 회, 명, 개소, 부, %)

구 분		계 획	비 고
건강증진 지표조사	비 만 도 조 사	3,475	초등학생
보건교육	건강강좌 및 건강교실 운영	30	
금연사업	금연교육	50,300	미취학아동 초·중·고생, 성인
	금연부스 운영	연2회	패널전시 등 흡연예방 홍보
	금연관련시설 지도점검	430개소/ 년4회	금연구역시설 지정 금연·흡연구역 점검
건강생활 실천운동	건강생활실천협의 및 지역보건의료심의위원회	2	상, 하반기
영 양 개 선 사 업	영양상담 및 교육	2,500	임산부, 영유아 희망 주민
	식이요법 지도	1,500	등록만성퇴행성질환자
정 신 보 건 사 업	편견해소 계몽 홍보	5,000	· 정신건강강좌 : 년2회 · 정신보건기관 체육대회
	정신보건기관지도 점검	8	분기 1회 2개소

■ 期待效果

- 지속적인 보건교육으로 지역주민의 건강증진 도모
- 건강생활실천을 유도하여 삶의 질 향상

防疫對策

병원성세균 및 위생해충을 구제하고 전염병이 없는 쾌적한 환경을 조성하여 군민보건향상 및 건강증진 기여

■ 推進概要

- 역학조사반 운영 : 1개반 6명(의사, 간호사, 세균검사, 행정요원, 소독수, 운전원)
- 질병모니터 지정 : 60명(병·의원, 약국, 양호교사, 장의사 등)
- 전염병 격리병사 지정 : 고성삼성·고성성심·고성서울병원
- 자율방역반 구성 : 262개반(소독약품지원)
- 분무소독 연차확대 : 고성읍15개마을, 상습침수지역(마암곶기 외4개마을), 관광지 등
- 장비내역 (단위 : 대)

구 분	계	연막소독기	분무소독기	연막분무겸용	초미립분무기(ULV)
계	81	68	3	6	4
차량용	6	4	-	-	2
휴대용	75	64	3	6	2

■ 推進計劃

사 업 명	계 획	사업시기	비 고
방역소독	17회	6~10월	· 262지역(주1회) 연막 및 일부 분무병행
보균자 찾기	2,000명	년중	· 장티푸스, 콜레라, 세균성이질
수질검사	1,392건	분기별	· 간이상수도348개소×4회 · 약수3개소×3회
해하수·어패류검사	400건	4~10월	· 10개소×40회(주2회)
보건교육·홍보	23,000명	년중	· 소가야소식, 유선방송, 마을애프드등

■ 期待效果

- 철저한 전염병 예방관리로 건강하고 쾌적한 환경조성 기여

慢性病管理

만성전염병 환자를 조기 발견하여 치료를 강화하고 타인에게 전파를 미연에 방지하여 국민건강증진 도모

■ 現 況

○ 한센병환자 등록 (단위 : 명)

계	승의원	성진원	재가환자	비고
123	57	20	46	

○ 성병관리 대상업소

계		유홍업소		다방		비고
업소	종업원	업소	종업원	업소	종업원	
144	167	55	78	89	89	

○ 결핵환자 등록

계	균양성	균음성	요관찰	예방화학치료	비고
53	16	15	21	1	

■ 推 進 計 劃

(단위 : 명)

구 분		계획	비 고
한센병 관 리	계	980	
	환자치료	740	·123명×2월 1회, 진료 및 합병증치료
	검진	240	·등록자 및 접촉자 검진
성 병 관 리	계	1,640	
	임군검사	780	·유홍주점종업원 : 1월 1회 70%, 다방종업원 : 6월 1회
	매독검사	490	·유홍주점종업원 : 3월 1회, 다방종업원 : 6월 1회
	에이즈검사	370	·유홍주점, 다방종업원 : 6월 1회, 희망자 : 30명
결 핵 관 리	계	4,432	
	비시지접종	380	·미취학 : 310, 초·고·중 : 70명
	환자등록	52	·균양성 16명, 균음성 15명, 요관찰 21명
	환자발견검사	4,000	·X-선 : 3,600명, 객담검사 : 400명

■ 期 待 效 果

○ 만성질환자의 지속적인 등록관리로 만성전염성 질환의 효율적 관리

醫藥務管理

의·약업소등에 대한 부정·불량행위자의 색출을 위한 사전지도와 의약품 오·남용을 방지로 국민 건강보호에 만전

■ 現 況

○ 의료기관 (단위 : 개소)

계	병 원	의 원	치과의원	한의원	조산원	비 고
32	3	15	7	6	1	

○ 의약품 판매업소 (단위 : 개소)

계	약국	약업사	한약업사	매약상	한약도매상	지정소	기 타
84	17	8	7	3	1	5	43 (안경원:6, 의료용구:7, 화장품판매업소:30)

○ 주요사업내용

- 의약품감시 : 정기, 수시 실시
- 수시감시 : 진정, 제보 또는 고질적인 문제업소, 취약지

■ 推 進 計 劃

(단위 : 개소)

구 분	계 획	비 고
계	116	
병의원	32	· 분기별 : 보건소 약사감시원 정기 지도점검
약 국	17	· 반기별 : 군, 단체합동 정기 지도점검
약업사	8	· 수 시 : 진정, 제보, 여론시 현장감사
한약업사	7	
매약상	3	
기 타	49	· 안경원5, 의료용구6, 한약도매상1, 지정소6, 화장품판매업 30

■ 期 待 效 果

○ 부정의료업자 및 무자격자의 의약품 제조·판매행위 근절

住民病理檢査 및 實驗室 運營

주민에게 각종 실험 및 병리검사의 기회를 제공함으로써 질병의 예방 및 조기 발견을 통한 주민의 건강증진을 도모코자 함.

■ 推進概要

- 추진기간 : 2004. 1. ~ 12. 31.
- 주요사업 내용
 - 전염병의심 및 발생환자 보균검사
 - 수질검사
 - 일반병리검사

■ 推進計劃

(단위 : 명)

사업명	계획	사업시기	비고
계	38,020		
장티푸스보균검사	2,500	년중	
비브리오패균검사	500	4월~10월	
장내세균 및 식중독균검사	100	년중	
수질검사	1,600	년중	간이상수도, 약수도, 수도전일반 등
생화학적검사	25,000	년중	간기능검사, 혈당, 콜레스테롤 등 100여종
혈액학적검사	6,000	년중	빈혈, 백혈구수, 적혈구수 등 10여종
AIDS검사	370	년중	
결핵균검사	400	년중	
기생충검사	50	년중	
성병검사	1,500	년중	

■ 期待效果

- 질병의 예방 및 조기발견으로 주민의 건강증진 도모.

「移動保健所」運營

각종 성인병증가에 따라 최신 의료장비를 장착한 이동검진차량으로 마을별 순회무료검진 및 진료로 지역주민의 보건의료서비스 향상에 기여

■ 推進概要

- 이동건강검진
 - 대상 : 40세이상 짝수년도 출생자
 - 검진팀 편성(9명) : 주4회 출장검진
- 무료순회진료 : 65세이상 노인, 장애인, 국민기초생활수급자
 - 이동건강검진시 병행 실시

■ 推進計劃

(단위 : 명)

구 분		계 획	검진기관	비 고
이동건강검진 및 무료순회진료	이동건강검진	3,000	보건소	
	무료순회진료	7,000	“	

※ 2003년도 검진결과 : 성인병질환자 1,200명(간질환 34%, 고혈압 32%, 신질환 12%, 당뇨9%, 기타13%)

■ 期待效果

- 건강검진 및 무료진료로 주민의 건강증진 및 편익 제공
- 질병의 조기발견, 조기치료로 국민건강 위험요인의 사전예방 관리로 의료비 절감

Ⅲ. 特殊施策

『恐龍世界엑스포 주변地域』
保健機關 施設 改善事業

- 2006 경남고성공룡세계엑스포 행사지역인 하이면 소재지에 위치한 노후한 보건기관에 대하여 시설개선사업을 년차적으로 추진하여 찾아오는 외래객에게 좋은 이미지를 심고자
- 농어촌의료서비스개선사업과 병행하여 추진코자 함.

■ 推進概要

○ 사업기간 : 2004 ~ 2005년도

○ 세부사업계획 (단위 : 개소)

시설별	대상구분	사업비	현재건물 면적	개선계획면적 및 구조			부지확 보현황	비고
				건물 (연면적)	부지	구조		
계	2개소							
하이봉현 보건진료소	이전신축	135,100 국135,100	76	111	250	RC조	미확보	2004년도 추진
하이덕명 보건진료소	이전신축	135,100 국135,100	76	116	250	RC조	미확보	2005년도 추진

■ 期待效果

- 보건기관시설개선으로 외래객 이미지 제고 및 보건서비스 향상에 기여

■ 建議

- 국·도비 지원에 따른 준비예산 확보(진료소 부지구입)
 - 150,000원×75평×2개소 = 22,500천원

衛生關聯團體 運營 活性化

위생업주 단체 운영활성화로 영업자 상호간의 정보공유 및 선의의 경쟁유도로 이용자에 대한 서비스 향상에 기여

■ 現實態

- 영업자에 대한 정기적인 위생교육폐지로 법령개정이나 시책이 홍보 되지 않아 위법사항 적발시 민원소지 발생
- 업종별로 구성되어 있는 단체가 업소의 위생수준향상과 이익 대변치 못하고 있는 실정

■ 推進概要

- 위생업종별 자율모임 확대운영

구분	일반 음식점	다방	유흥 단란	숙박업	목욕업	이·미 용업	제조업	비고
횟수	월1회	분기1회	반기1회	격월	반기1회	분기1회	반기1회	

- 세부추진사항
 - 식품위생 및 공중위생업 단체 모임정례화로 활성화유도
 - 정기모임시 모범업소 소개, 법령위반사례 전파로 업소간 선의의 경쟁 유발등 동기부여
 - 업종간의 정보교류 및 발전도모를 위한 위생업소 단체장 군 단위협의회 구성유도

■ 期待效果

- 정기적 모임시 위생교육등을 통한 업소위생수준 향상에 기여
- 다가오는 2006 경남고성공룡세계엑스포 홍보등 군정시책 전달이 용이