

의안 번호	663
----------	-----

제출년월일 : 2004. 6. 14.

제 출 자 : 고성군수

2004년도 공유재산관리계획안

1. 제안사유

□ 고성군 체육시설 확장

○ 목 적

- 국민경제 활성화와 문화수준의 향상으로 레저스포츠에 대한 관심과 참여 확대
- 지역주민의 소득증대, 주 5일 근무제의 시행으로 여가시간의 증대에 따른 주민욕구 해소

○ 필요성

- 전국규모 체육대회 및 각종 운동경기를 유치함으로써 고성의 스포츠 위상 정립 및 관광자원의 활성화 도모
- 지역주민에게 기회를 제공하며 관람의 욕구를 충족시키는 동시에 동절기 전지 훈련 장소 제공
- 기존의 협소한 체육시설 부지를 확장하여 주차장, 주민생활 체육시설을 조성함으로써 지역민의 건강한 여가생활을 도모하고 청소년을 위한 문화휴식 공간 제공

○ 기대효과

- 각종 체육대회 유치로 인한 지역경제 활성화 기대 및 휴식 공간 제공

□ 당항포 가족호텔 건물 멸실(철거)

○ 목 적

- 이 충무공의 멸사봉공의 혼이 깃든 당항포 대첩지에 10년이상 애물단지로 방치된 가족호텔을 철거하여 군의 발전과 당항포 관광지 활성화에 기여코자 함

○ 필요성

- 재 건축보다 철거함이 장래 군의 발전에 유익한 것으로 판단
- 운영의 전문성 결여, 투자 악순환으로 예산만 낭비하는 시설물로 변모
- 과다 사업비를 투자 하면서 군민의 복리 증진을 도모할 수 없음

○ 기대효과

- 2006 경남고성공룡 세계엑스포의 성공적 개최 및 당항포 관광지 활성화 도모

□ 적조방제용 황토 토취장 확보

○ 목 적

- 매년 하절기에 유독성 적조가 광범위하게 장기간 발생하므로 적조피해 예방
- 신속한 방제를 위한 적조방제용 황토 토취장을 확보하여 수산피해 최소화

○ 필요성

- 적조 발생시 신속하고 효율적인 방제를 위한 적조 구제물질인 우량의 황토확보

○ 기대효과

- 신속한 초동방제로 어업피해 및 어민소득 증대

2. 주요골자

□ 고성군 체육시설 확장 취득재산

- 위 치 : 고성군 고성읍 교사리 356번지의 156필지
- 재산의 표시 : 146,697㎡(44,387평)
- 재 산 가 액 : 870,950천원(공시지가)

□ 당항포 가족호텔 건물 멸실(철거)

- 위 치 : 고성군 회화면 당항리 11-1번지
- 재산가액 : 639,244천원(재산취득비용)
- 멸실(철거)건물 : 철근콘크리트(지하1층, 지상5층), 3,933.66㎡

□ 적조방제용 황토 토취장 취득재산

- 위 치 : 고성군 삼산면 장치리 752-1번지의 8필지
- 재산의 표시 : 32,546㎡(9,847평)
- 황토매장량 : 약 300,000톤
- 재 산 가 액 : 344,575천원(추정가액)

2004년 공유재산 관리 계획서

구 분			기 승인 요구중인 재산			금회 승인 요구중인 재산			계			비고
			건수	수량	금액	건수	수량	금액	건수	수량	금액	
취득	계	토지	-	-	-	166	179,243	1,215,525	166	179,243	1,215,525	
		건물	-	-	-	-	-	-	-	-	-	
		기타	-	-	-	-	-	-	-	-	-	
취득	1. 매입	토지	-	-	-	166	179,243	1,215,525	166	179,243	1,215,525	
		건물	-	-	-	-	-	-	-	-	-	
		기타	-	-	-	-	-	-	-	-	-	
취득	2. 교환으로 취득	토지	-	-	-	-	-	-	-	-	-	
		건물	-	-	-	-	-	-	-	-	-	
		기타	-	-	-	-	-	-	-	-	-	
취득	3. 기타취득 (건물신축)	토지	-	-	-	-	-	-	-	-	-	
		건물	-	-	-	-	-	-	-	-	-	
		기타	-	-	-	-	-	-	-	-	-	
처분	계	토지	-	-	-	-	-	-	-	-	-	
		건물	-	-	-	1	3,934	639,244	1	3,934	639,244	
		기타	-	-	-	-	-	-	-	-	-	
처분	4. 매각	토지	-	-	-	-	-	-	-	-	-	
		건물	-	-	-	1	3,934	639,244	1	3,934	639,244	
		기타	-	-	-	-	-	-	-	-	-	
처분	5. 양여	토지	-	-	-	-	-	-	-	-	-	
		건물	-	-	-	-	-	-	-	-	-	
		기타	-	-	-	-	-	-	-	-	-	
처분	6. 교환으로 처 분	토지	-	-	-	-	-	-	-	-	-	
		건물	-	-	-	-	-	-	-	-	-	
		기타	-	-	-	-	-	-	-	-	-	
사용 및 대부허가		토지	-	-	-	-	-	-	-	-	-	
		건물	-	-	-	-	-	-	-	-	-	
		기타	-	-	-	-	-	-	-	-	-	

2004년도 공유재산 매각대상 재산목록(건물)

[재무과]

(단위: ㎡, 천원)

일련 번호	재산표시			추정가액	철거시기	철거사유	재산소유자 주소.성명	비고
	지목	소재지	수량					
1	대	회화면 당항리 11-1	3,934	639,244	2004 하반기	군발전 및 관광지 활성화	고성읍 성내리 198 번지 고성군	
			이	하	빈	칸		

2004년도 공유재산 취득대상 재산목록(토지)

(해양수산과)

(단위: m², 천원)

일련 번호	재 산 표 시			추정가액	취득시기	취득사유	재산소유자 주소.성명	비고
	지목	소 재 지	수량					
계			32,546	344,575				
1	과수원	삼산면 장치리 752-1	24,450	258,860	2004	적조방제토취장	진해시 여좌동 106-2번지 조광도	
2	답	삼산면 장치리 663	1,078	11,410	"	"	삼산면 장치리 695 최영순	
3	답	삼산면 장치리 664	291	3,080	"	"	고성읍 교사리 대동타운 1107 최윤정	
4	답	삼산면 장치리 665	2,192	23,205	"	"	"	
5	임	삼산면 장치리 666	79	840	"	"	"	
6	답	삼산면 장치리 667	1,064	11,270	"	"	"	
7	답	삼산면 장치리 668	2,136	22,610	"	"	"	
8	답	삼산면 장치리 669	694	7,350	"	"	삼산면 장치리 546 이종윤	
9	답	삼산면 장치리 670	562	5,950	"	"	"	
			이	하	빈	칸		

2004년도 공유재산취득대상 재산목록(토지)

[문화관광과]

(단위: ㎡, 원)

연번	소재지	지번		지목	지적 (㎡)	편입면적 (㎡)	공시지가 (원)	추정가액 (원)	취득시기	취득사유	소유자		비고
		본번	부번								성명	주소	
계					156,104	86,654		499,087,640		체육시설 결정			
1	교사리	356		학	25,659	258	56,600	14,602,800	2,004	체육시설 결정	경상남도		
2	교사리	361		전	2,965	1,146	56,600	64,863,600	2,004	체육시설 결정	이정우	경상남도 고성군 고성읍 교사리 236	
3	교사리	376		답	2,657	129	19,500	2,515,500	2,004	체육시설 결정	경상남도		
4	교사리	378		전	714	714	7,800	5,569,200	2,004	체육시설 결정	이갑철	부산광역시 금정구 부곡동 391-2 15/7	
5	교사리	401	-1	답	2,147	2,147	5,700	12,237,900	2,004	체육시설 결정	백맹순	부산광역시 북구 민락동 34 28/2 주공아파트	
6	교사리	401	-2	답	172	172	6,000	1,032,000	2,004	체육시설 결정	이우식	경남 고성군 고성읍 서외리 38-10 5/2 명	
7	교사리	401	-3	답	1,038	1,038	5,100	5,293,800	2,004	체육시설 결정	이복갑	경남 고성군 고성읍 교사리 316-2 18/1	
8	교사리	402		답	585	585	5,100	2,983,500	2,004	체육시설 결정	백민규	경남 고성군 고성읍 교사리 89-3 18/1	
9	교사리	403		답	1,826	1,826	6,000	10,956,000	2,004	체육시설 결정	백민규	경남 고성군 고성읍 교사리 89-3 18/1	
10	교사리	404		답	1,256	1,256	6,000	7,536,000	2,004	체육시설 결정	백민규	경남 고성군 고성읍 교사리 89-3 18/1	
11	교사리	405		답	3,385	3,385	6,000	20,310,000	2,004	체육시설 결정	백민규	경남 고성군 고성읍 교사리 89-3 18/1	
12	교사리	406		답	1,170	1,170	5,100	5,967,000	2,004	체육시설 결정	강종식	경남 고성군 고성읍 성내리 371 1/1	
13	교사리	407		답	1,888	1,888	6,000	11,328,000	2,004	체육시설 결정	황경순	경남 고성군 고성읍 송화리 271-17 15/1	
14	교사리	408		답	2,383	2,383	6,000	14,298,000	2,004	체육시설 결정	강종식	경남 고성군 고성읍 성내리 371 1/1	
15	교사리	409	-1	답	1,256	1,256	6,000	7,536,000	2,004	체육시설 결정	안두선	경상남도 고성군 고성읍 교사리 240 18/1	
16	교사리	409	-2	답	1,293	1,293	6,000	7,758,000	2,004	체육시설 결정	안두선	경상남도 고성군 고성읍 교사리 240 18/1	
17	교사리	410	-1	도	1	1		0	2,004	체육시설 결정	곽상렬	728	
18	교사리	410		답	597	597	6,000	3,582,000	2,004	체육시설 결정	곽상렬	경상남도 고성군 고성읍 교사리 728	
19	교사리	411		답	274	274	4,840	1,326,160	2,004	체육시설 결정	홍충소	경상남도 통영시 광도면 황리 1572-4 1/2	
20	교사리	412	-1	도	127	127		0	2,004	체육시설 결정	고정대	240	
21	교사리	412	-2	답	100	100	600	60,000	2,004	체육시설 결정	고정대	경상남도 고성군 고성읍 교사리 240 18/1	
22	교사리	412	-3	도	66	66		0	2,004	체육시설 결정	고정대	240	
23	교사리	412	-4	도	15	15		0	2,004	체육시설 결정	고정대	240	
24	교사리	412		답	2,690	2,690	6,000	16,140,000	2,004	체육시설 결정	고정대	경상남도 고성군 고성읍 교사리 240 18/1	
25	교사리	413	-1	답	2,126	2,126	5,700	12,118,200	2,004	체육시설 결정	김정일	경상남도 고성군 고성읍 교사리 237 18/1	
26	교사리	413	-2	답	1,907	1,907		0	2,004	체육시설 결정	황정묵	경상남도 고성군 거류면 감서리 671-2 21/1	

27	교사리	414	-1	도	21	21		0	2,004	체육시설 결정	김철규	331
28	교사리	414		답	6,627	6,627	5,700	37,773,900	2,004	체육시설 결정	김철규	경상남도 고성군 고성읍 교사리 331
29	교사리	415	-1	도	82	82		0	2,004	체육시설 결정	홍충소	서외동 2
30	교사리	415	-2	답	28	28	5,700	159,600	2,004	체육시설 결정	홍충소	경상남도 통영시 광도면 황리 1572-4 1/2
31	교사리	415	-3	도	24	24		0	2,004	체육시설 결정	홍충소	경상남도 통영시 광도면 황리 1572-4 1/2
32	교사리	415		답	1,063	1,063	6,000	6,378,000	2,004	체육시설 결정	홍충소	경상남도 통영시 광도면 황리 1572-4 1/2
33	교사리	416	-1	도	88	88		0	2,004	체육시설 결정	홍충소	서외동 2
34	교사리	416	-2	도	42	42		0	2,004	체육시설 결정	홍충소	경상남도 통영시 광도면 황리 1572-4 1/2
35	교사리	416	-3	도	28	28		0	2,004	체육시설 결정	홍충소	경상남도 통영시 광도면 황리 1572-4 1/2
36	교사리	416		답	4,711	4,711	5,700	26,852,700	2,004	체육시설 결정	홍충소	경상남도 통영시 광도면 황리 1572-4 1/2
37	교사리	417		답	129	129	5,070	654,030	2,004	체육시설 결정	곽상렬	경남 고성군 교사리 728
38	교사리	418		답	1,501	1,501	5,070	7,610,070	2,004	체육시설 결정	곽상렬	경남 고성군 교사리 728
39	교사리	419		답	774	774	5,070	3,924,180	2,004	체육시설 결정	공대성	경남 고성군 교사리 270
40	교사리	422		답	1,797	1,797	6,000	10,782,000	2,004	체육시설 결정	공대성	경상남도 고성군 고성읍 교사리 270
41	교사리	423		답	2,112	2,112	6,000	12,672,000	2,004	체육시설 결정	전경희	경상남도 고성군 고성읍 서외리 131-14 4/1
42	교사리	424		답	1,431	1,431	5,340	7,641,540	2,004	체육시설 결정	박장현	경남 고성군 교사리 585 19/1
43	교사리	425	-1	답	892	892	6,000	5,352,000	2,004	체육시설 결정	백옥기	경상남도 고성군 고성읍 교사리 434 18/-1
44	교사리	425	-2	답	2,567	2,567	6,000	15,402,000	2,004	체육시설 결정	이기성	경상남도 고성군 고성읍 서외리 38-10 5/2
45	교사리	425	-3	답	1,106	1,106	6,000	6,636,000	2,004	체육시설 결정	박장현	경상남도 고성군 고성읍 교사리 585 19/1
46	교사리	425	-4	도	18	18		0	2,004	체육시설 결정	이기성	254
47	교사리	425	-5	도	3	3		0	2,004	체육시설 결정	박장현	678
48	교사리	425	-6	도	4	4		0	2,004	체육시설 결정	백옥기	434
49	교사리	425	-7	도	2	2		0	2,004	체육시설 결정	박장현	678
50	교사리	426	-1	대	1,375	789	9,290	7,329,810	2,004	체육시설 결정	박경애	경상남도 고성군 고성읍 교사리 585 18-1
51	교사리	427		답	212	212	5,100	1,081,200	2,004	체육시설 결정	이광희	경상남도 고성군 고성읍 교사리 278-2
52	교사리	428	-1	묘	572	572	5,100	2,917,200	2,004	체육시설 결정	홍정태	경상남도 고성군 고성읍 교사리 428
53	교사리	428	-4	묘	972	972	5,100	4,957,200	2,004	체육시설 결정	남재현	경상남도 고성군 고성읍 교사리 430 18/1
54	교사리	428	-5	묘	288	288	5,100	1,468,800	2,004	체육시설 결정	이원식	경상남도 고성군 고성읍 교사리 326
55	교사리	438	-3	도	313	313		0	2,004	체육시설 결정	유삼식	240
56	교사리	438	-4	임	121	121	5,820	704,220	2,004	체육시설 결정	백옥기	경상남도 고성군 고성읍 교사리 434 18/1
57	교사리	438	-5	임	786	45	5,820	261,900	2,004	체육시설 결정	안두선	경상남도 고성군 고성읍 교사리 240 18/1
58	교사리	438	-6	임	1,497	13	5,290	68,770	2,004	체육시설 결정	강홍길	경상남도 통영시 북신동 1-7 1/4

59	교사리	439	-1	도	3	3		0	2,004	체육시설 결정	백옥기	434	
60	교사리	439	-2	도	4	4		0	2,004	체육시설 결정	백옥기	434	
61	교사리	439		답	257	257	6,000	1,542,000	2,004	체육시설 결정	백옥기	경상남도 고성군 고성읍 교사리 434 18/1	
62	교사리	440		답	1,131	1,131	4,710	5,327,010	2,004	체육시설 결정	김정일	경상남도 고성군 고성읍 교사리 237 18/1	
63	교사리	469		답	625	625	5,340	3,337,500	2,004	체육시설 결정	김철성	682-2	
64	교사리	470		답	810	810	5,340	4,325,400	2,004	체육시설 결정	김철성	682-2	
65	교사리	471		답	2,456	556	2,910	1,617,960	2,004	체육시설 결정	김철성	628	
66	교사리	472		답	707	10	2,550	25,500	2,004	체육시설 결정	김정도	창원시 명서동 183-11	
67	교사리	489		답	3,587	595	3,250	1,933,750	2,004	체육시설 결정	강대철	129 대동맨션 212	
68	교사리	490		답	714	358	4,280	1,532,240	2,004	체육시설 결정	이종덕	254	
69	교사리	491		답	2,212	2,066	5,100	10,536,600	2,004	체육시설 결정	이창덕	경기 파주군 금촌읍 금촌리 329	
70	교사리	492		답	2,638	2,638	5,340	14,086,920	2,004	체육시설 결정	강성민	상리면 자은리 466-2	
71	교사리	493		답	572	572	5,340	3,054,480	2,004	체육시설 결정	이순덕	328-2	
72	교사리	494		답	1,891	1,891	5,700	10,778,700	2,004	체육시설 결정	한선이	44-2	
73	교사리	495		답	3,544	3,544	5,700	20,200,800	2,004	체육시설 결정	강수복	271	
74	교사리	496	-1	답	476	476	5,700	2,713,200	2,004	체육시설 결정	고정대	240	
75	교사리	496	-3	구	159	159		0	2,004	체육시설 결정	농림부		
76	교사리	496	-2	유	7	7		0	2,004	체육시설 결정	농림부		
77	교사리	496	-4	답	2,797	2,797	5,700	15,942,900	2,004	체육시설 결정	고정대	240	
78	교사리	497	-1	답	69	69	5,700	393,300	2,004	체육시설 결정	강홍만	230	
79	교사리	497	-2	유	2,552	542		0	2,004	체육시설 결정	농림부		
80	교사리	497	-3	답	23	23	5,700	131,100	2,004	체육시설 결정	강홍만	230	
81	교사리	498	-1	답	1,739	1,739	5,700	9,912,300	2,004	체육시설 결정	정판세	송학리 316-10	
82	교사리	499	-1	답	536	536	5,700	3,055,200	2,004	체육시설 결정	이창덕	경기 파주군 금촌읍 금촌리 329	
83	교사리	500	-1	답	73	73		0	2,004	체육시설 결정	조복희	사천군 삼천포읍 서리 222	
84	교사리	501		유	3,924	7		0	2,004	체육시설 결정	유목좌화해	충영군 충영면 부도정 144	
85	교사리	954		천	15,732	6,501		0	2,004	체육시설 결정	건설교통부		
86	교사리	955		도	263	230		0	2,004	체육시설 결정	건설교통부		
87	교사리	961		구	1,084	322		0	2,004	체육시설 결정	농림부		
88	교사리	962		도	701	701		0	2,004	체육시설 결정	건설교통부		
89	교사리	956	-4	도	15,335	488		0	2,004	체육시설 결정	건설교통부		

2004년도 공유재산취득대상 재산목록(토지)

[문화관광과]

(단위: m², 원)

연번	소재지	지 번		지목	지적 (m ²)	편입면적 (m ²)	공시지가 (원)	추정가액 (원)	취득시기	취득사유	소 유 자		비고
		본번	부번								성 명	주 소	
계					93,123	60,043		371,862,640	2,004	체육시설 결정			
1	기월리	82	-2	구	45	45		0	2,004	체육시설 결정	농림부		
2	기월리	82	-3	구	2,022	2,022		0	2,004	체육시설 결정	농림부		
3	기월리	82	-6	구	1,296	281		0	2,004	체육시설 결정	농림부		
4	기월리	84		답	980	980	10,500	10,290,000	2,004	체육시설 결정	영안이씨경계종중	구만면 용와리 400	
5	기월리	85	-4	도	169	169		0	2,004	체육시설 결정	농림부		
6	기월리	85		답	1,849	1,849	11,200	20,708,800	2,004	체육시설 결정	유태만	교사리 249	
7	기월리	86		도	5,829	1,152		0	2,004	체육시설 결정	농림부		
8	기월리	91	-1	답	1,723	1,723	10,300	17,746,900	2,004	체육시설 결정	김태호	경상남도 고성군 고성읍 기월리 546-2 16/1	
9	기월리	91	-2	답	2,037	2,037	10,300	20,981,100	2,004	체육시설 결정	김기용	울산광역시 중구 남외동 6-2 17/2 삼익세라믹	
10	기월리	91		답	2,654	2,654	10,300	27,336,200	2,004	체육시설 결정	김태호	경상남도 고성군 고성읍 기월리 546-2 16/1	
11	기월리	92		답	1,812	1,812	10,300	18,663,600	2,004	체육시설 결정	김기용	울산광역시 중구 남외동 6-2 17/2 삼익세라믹	
12	기월리	95	-1	답	164	164	11,700	1,918,800	2,004	체육시설 결정	황종기	통영시 광도면 황리 1082-3	
13	기월리	95	-2	답	1,389	1,389	11,700	16,251,300	2,004	체육시설 결정	김행도	경상남도 통영시 미수동 423-1 2/3 수성아파트	
14	기월리	95	-3	전	585	585	11,300	6,610,500	2,004	체육시설 결정	서남두	경상남도 고성군 고성읍 송학리 113-4 14/1	
15	기월리	95	-4	전	1,170	1,170	11,300	13,221,000	2,004	체육시설 결정	고성은	부산광역시 금정구 장전동 158-12 22/2	
16	기월리	95	-5	답	279	279	11,700	3,264,300	2,004	체육시설 결정	이금주	경상남도 진주시 신안동 707-1 21/6 신안2차	
17	기월리	95	-12	답	105	105	11,700	1,228,500	2,004	체육시설 결정	천강우	경상남도 고성군 고성읍 동외리 162-1 10/2	
18	기월리	95	-24	잡	689	689	16,700	11,506,300	2,004	체육시설 결정	서남두	경상남도 고성군 고성읍 송학리 113-4 14/1	
19	기월리	95		답	1,361	1,361	11,700	15,923,700	2,004	체육시설 결정	김행도	경상남도 통영시 미수동 423-1 2/3 수성아파트	
20	기월리	96	-1	도	1,051	1,051		0	2,004	체육시설 결정	농림부		
21	기월리	96		도	8,660	983		0	2,004	체육시설 결정	농림부		
22	기월리	403	-1	묘	261	261	6,430	1,678,230	2,004	체육시설 결정	고인선	수남동	
23	기월리	517	-1	답	202	202	10,700	2,161,400	2,004	체육시설 결정	서정봉	경상남도 고성군 고성읍 기월리 433 16/1	
24	기월리	517	-2	답	127	127	10,700	1,358,900	2,004	체육시설 결정	서판규	경상남도 거제시 옥포동 874-1 27/4 석천아트	
25	기월리	517	-3	답	81	81	10,000	810,000	2,004	체육시설 결정	황동수	부산광역시 사하구 괴정동 1064-1 2/4 괴정자	
26	기월리	517		답	128	128	10,700	1,369,600	2,004	체육시설 결정	서정봉	경상남도 고성군 고성읍 기월리 433 16/1	

27	기월리	548	-3	도	69	69		0	2,004	체육시설	김형규	544
28	기월리	548	-4	도	37	37		0	2,004	체육시설	김형규	544
29	기월리	549	-2	도	125	125		0	2,004	체육시설	김학년	544
30	기월리	550		전	347	347	12,000	4,164,000	2,004	체육시설	박종대	경상남도 고성군 고성읍 기월리 551-4 16/1
31	기월리	551	-2	도	102	102		0	2,004	체육시설	건설교통부	
32	기월리	551	-3	대	136	136	43,200	5,875,200	2,004	체육시설	이점순	경상남도 고성군 고성읍 성내리 125 3/1
33	기월리	551	-4	대	241	241	42,700	10,290,700	2,004	체육시설	박종대	경상남도 고성군 고성읍 기월리 551-4 16/1
34	기월리	554	-4	도	7	7		0	2,004	체육시설	박성일	성내동
35	기월리	554	-5	도	122	122		0	2,004	체육시설	박상일	
36	기월리	554	-6	묘	69	69		0	2,004	체육시설	박상일	
37	기월리	555	-2	도	93	93		0	2,004	체육시설	건설교통부	
38	기월리	556	-1	전	453	453	7,220	3,270,660	2,004	체육시설	차영철	경상남도 진해시 지내동 526 2/2
39	기월리	556	-2	도	3	3		0	2,004	체육시설	차영철	439
40	기월리	557	-1	전	770	770	7,930	6,106,100	2,004	체육시설	박명수	경상남도 고성군 하이면 덕호리 96-3 1/1
41	기월리	557	-2	도	60	60		0	2,004	체육시설	박상희	하이면 석지리 32
42	기월리	558	-1	전	681	681	7,930	5,400,330	2,004	체육시설	이효병	경상남도 고성군 고성읍 기월리 567-1 16/1
43	기월리	558	-2	잡	1,055	1,055	11,500	12,132,500	2,004	체육시설	백덕현	경상남도 고성군 고성읍 기월리 495 16/1
44	기월리	558	-3	답	400	400	7,930	3,172,000	2,004	체육시설	이효병	경상남도 고성군 고성읍 기월리 567-1 16/1
45	기월리	559		전	2,116	2,116	7,220	15,277,520	2,004	체육시설	조정제	부산광역시 동래구 사직동 597 22/1
46	기월리	560		전	1,200	1,200	1,580	1,896,000	2,004	체육시설	김장한	경상남도 고성군 고성읍 성내리 114 3/1
47	기월리	561		전	1,071	1,071	1,580	1,692,180	2,004	체육시설	김철필	경상남도 고성군 고성읍 기월리 126-3 17/1
48	기월리	562		전	344	344	6,170	2,122,480	2,004	체육시설	강덕인	경상남도 고성군 고성읍 기월리 433 16/1
49	기월리	563		묘	136	136		0	2,004	체육시설	제영조	대가면 책정리 874
50	기월리	564		전	456	456	1,580	720,480	2,004	체육시설	박금자	
51	기월리	565	-1	답	370	370	9,990	3,696,300	2,004	체육시설	신정자	경상남도 고성군 고성읍 동외리 162-1 10/2
52	기월리	565	-3	임	440	440	8,530	3,753,200	2,004	체육시설	신정자	경상남도 고성군 고성읍 동외리 162-1 10/2
53	기월리	581	-1	전	1,349	1,349	1,750	2,360,750	2,004	체육시설	정동섭	경상남도 고성군 고성읍 서외리 38-10 5/2
54	기월리	581	-2	임	5,451	5,451	1,670	9,103,170	2,004	체육시설	조상제	부산광역시 북구 덕천동 316-15 21/4
55	기월리	581	-3	전	1,200	1,200	1,570	1,884,000	2,004	체육시설	김태준	경상남도 고성군 고성읍 성내리 38-11 2/1
56	기월리	581	-4	전	317	317	1,750	554,750	2,004	체육시설	황문성	경상남도 고성군 고성읍 동외리 99 13/11
57	기월리	582	-1	전	218	218	1,750	381,500	2,004	체육시설	김태호	경상남도 고성군 고성읍 기월리 546-2 16/1
58	기월리	582	-2	전	724	724	10,600	7,674,400	2,004	체육시설	김행도	경상남도 통영시 마수동 423-1 2/3

59	기월리	582	-3	임	10,627	10,627	1,580	16,790,660	2,004	체육시설 결정	김태훈	경상남도 고성군 고성읍 기월리 546-2 16/1	
60	기월리	605	-1	임	1,620	1,620	16,400	26,568,000	2,004	체육시설 결정	이정락	경상남도 고성군 고성읍 송학리 272-13 15/1	
61	기월리	606	-1	전	137	137	10,200	1,397,400	2,004	체육시설 결정	김태훈	경상남도 고성군 고성읍 기월리 546-2 16/1	
62	기월리	607	-1	전	569	569	9,270	5,274,630	2,004	체육시설 결정	이화우	경상남도 고성군 고성읍 기월리 609-2 16/1	
63	기월리	608		전	56	56	18,400	1,030,400	2,004	체육시설 결정	이준호	부산광역시 북구 구포동 1248-27 5/3	
64	기월리	609	-1	답	423	423	18,400	7,783,200	2,004	체육시설 결정	이화우	경상남도 고성군 고성읍 기월리 609-2 16/1	
65	기월리	609	-2	대	767	767	16,800	12,885,600	2,004	체육시설 결정	이화우	경상남도 고성군 고성읍 기월리 609-2 16/1	
66	기월리	613		답	3,105	457	12,200	5,575,400	2,004	체육시설 결정	김영계	경상남도 고성군 고성읍 기월리 430 16/1	
67	기월리	616		구	12,096	1,760		0	2,004	체육시설 결정	농림부		
68	기월리	656		도	6,893	166		0	2,004	체육시설 결정	건설교통부		

당항포 가족호텔 건물 멸실(철거) 위치도

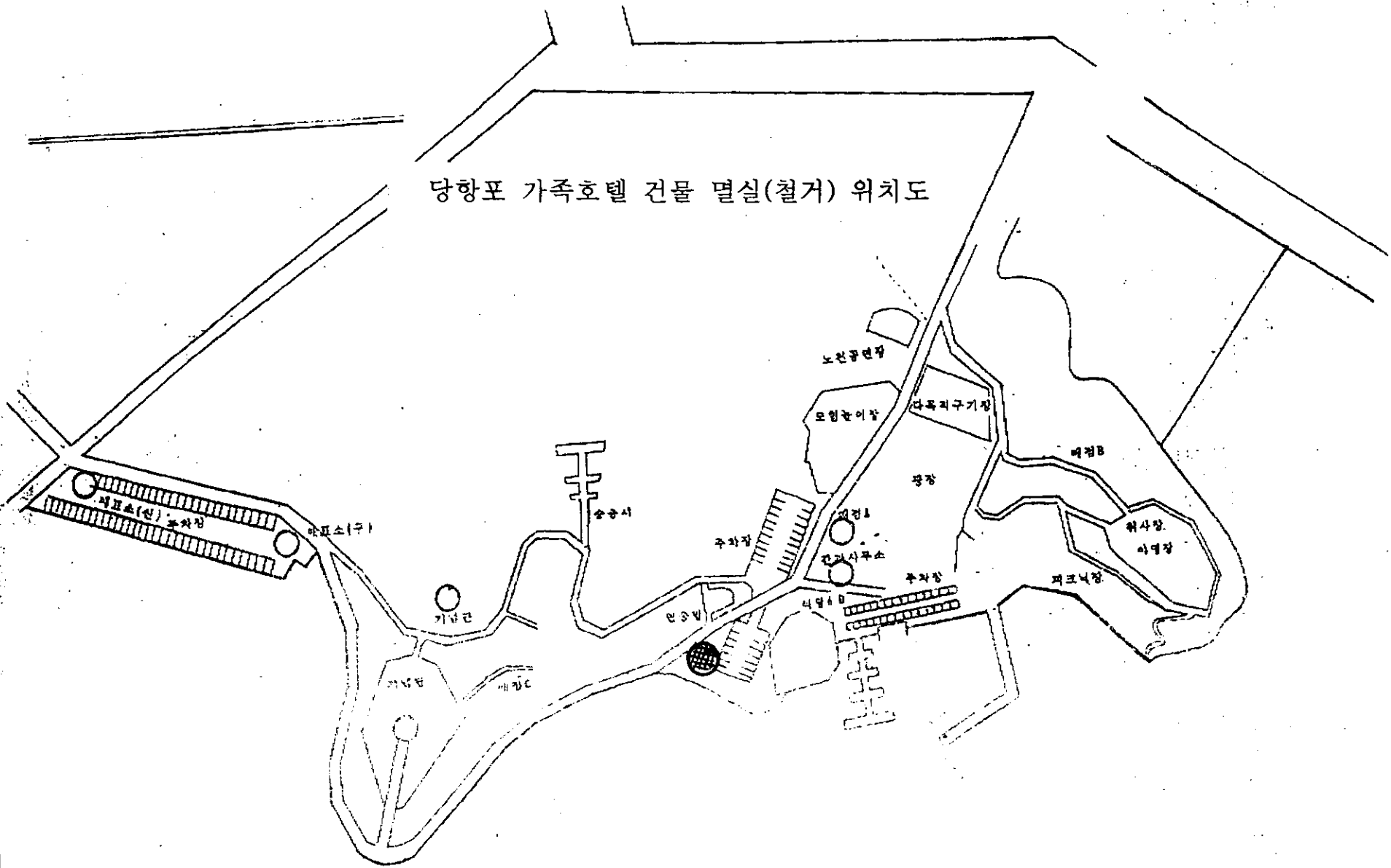

적조 방제용 황토 토취장 위치도

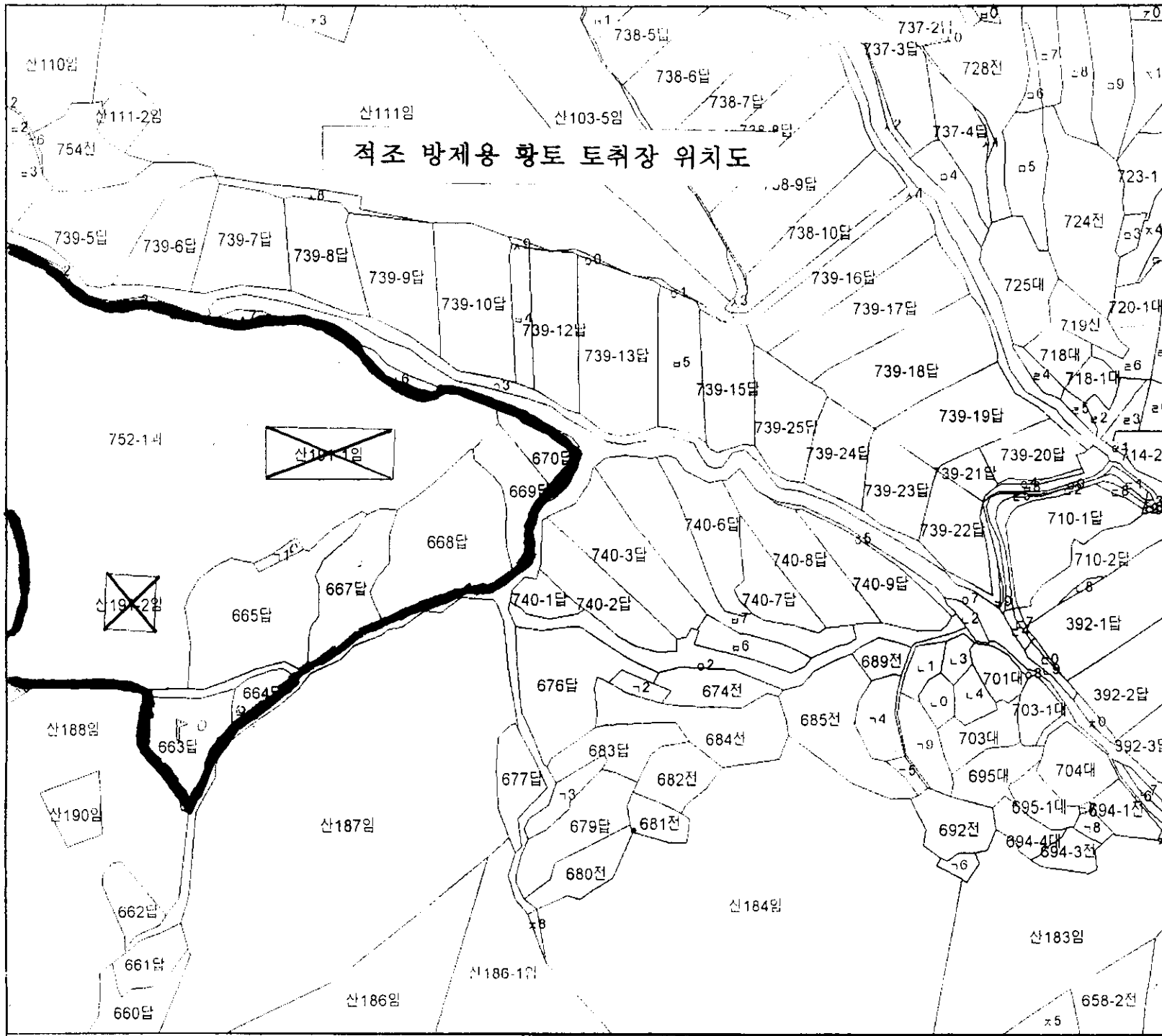

도면출력

소재지	고성군정
작성일	2004년 03월 09일
축척	1 / 2,079
범례	
[] 법정동 [] 연속기차	
70 551-3답	78 709답
71 666답	79 709-1도
72 675전	80 709-2도
73 678답	81 710-3도
74 690전	82 710-4도
75 691전	83 710-5도
76 693전	84 710-6도
77 694-2대	85 710-7도
78 694-5전	86 710-8도
79 696전	87 710-9도
80 697답	88 710-10도
81 698답	89 710-11도
82 700답	90 714-1대
83 702-1답	91 715답
84 702-2대	92 716임
85 705답	93 716-1임
86 705-1도	94 717대
87 705-2도	95 717-1대
소속 도시과	
적위	
성명	백상우

지 적 도

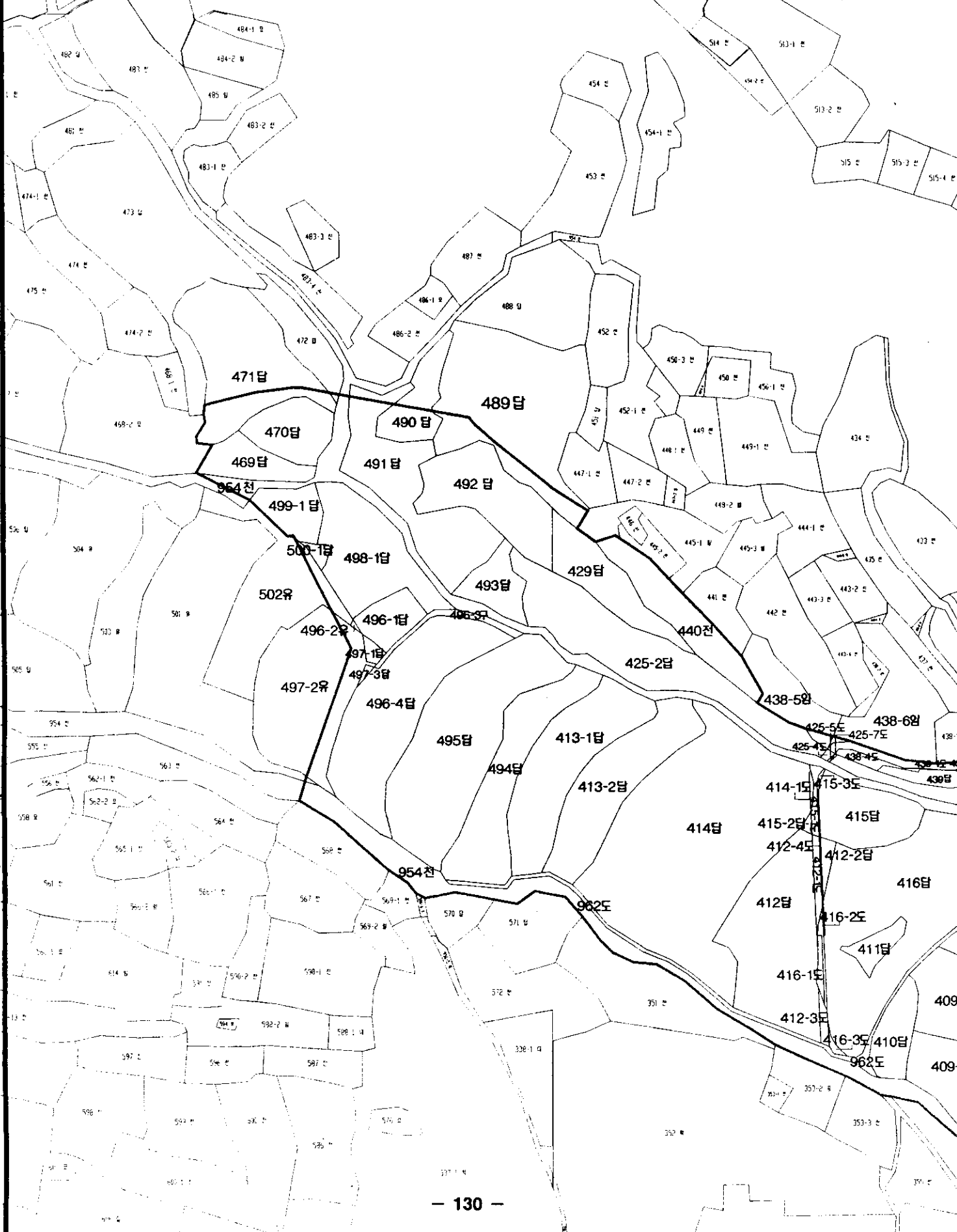

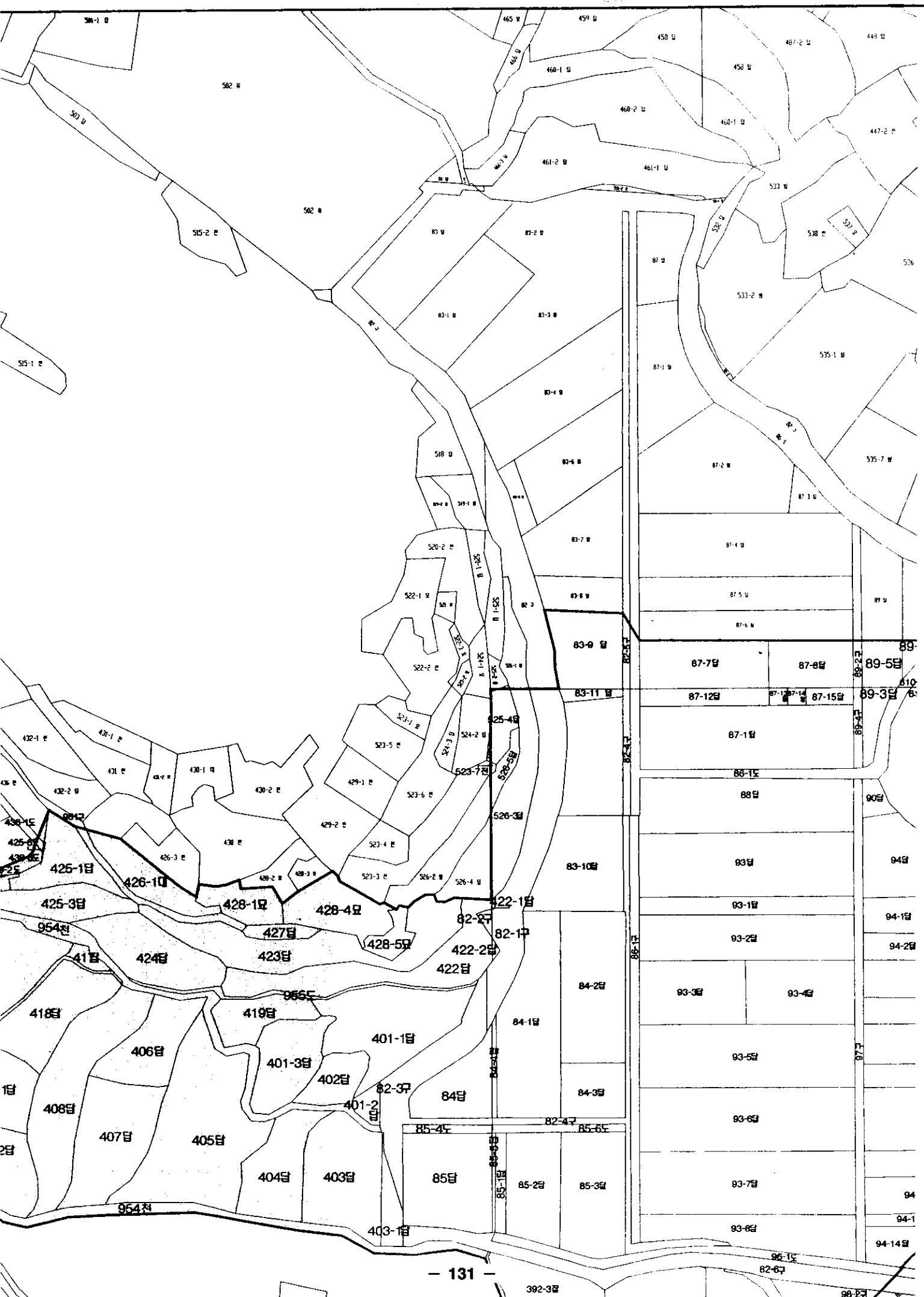

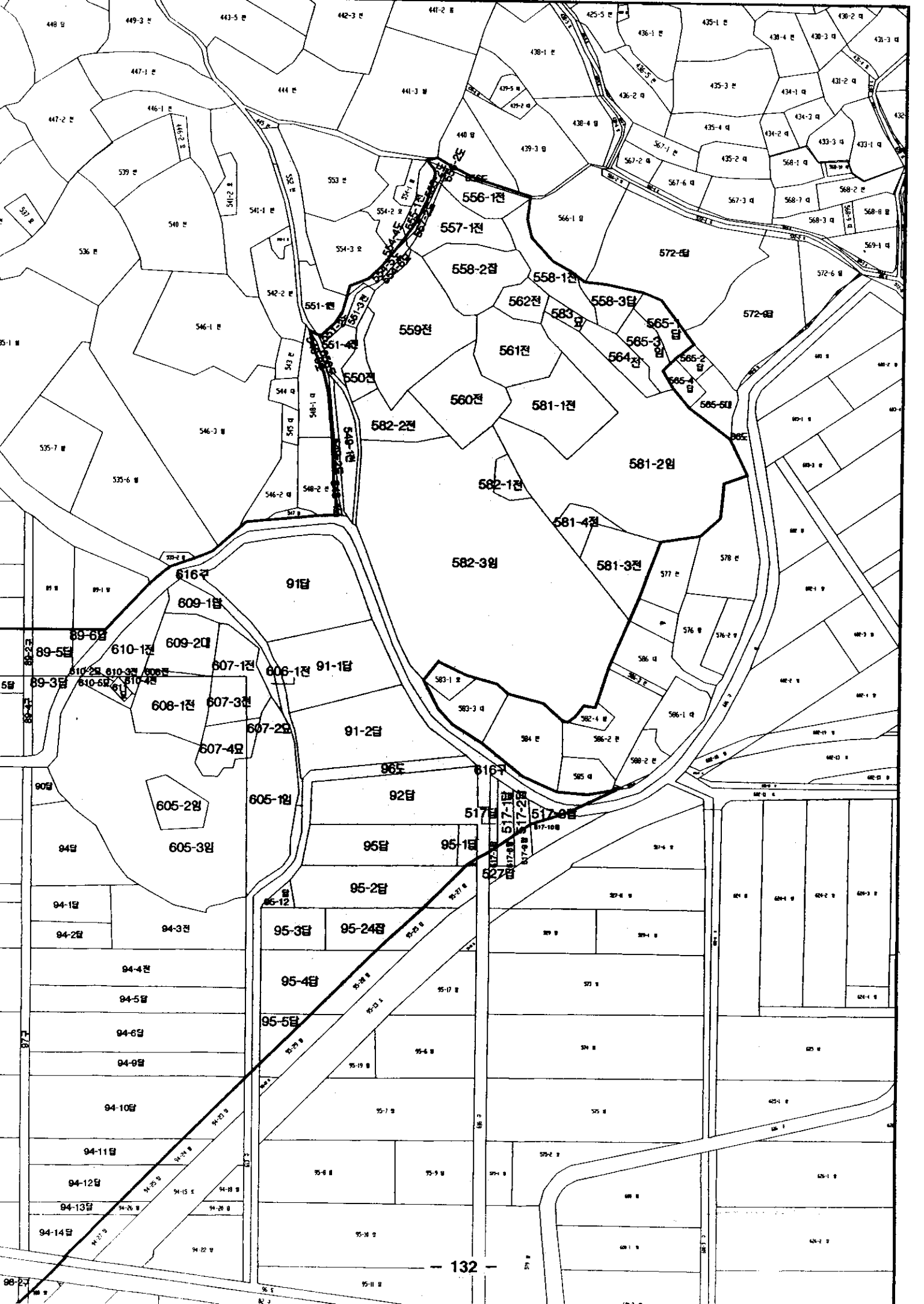

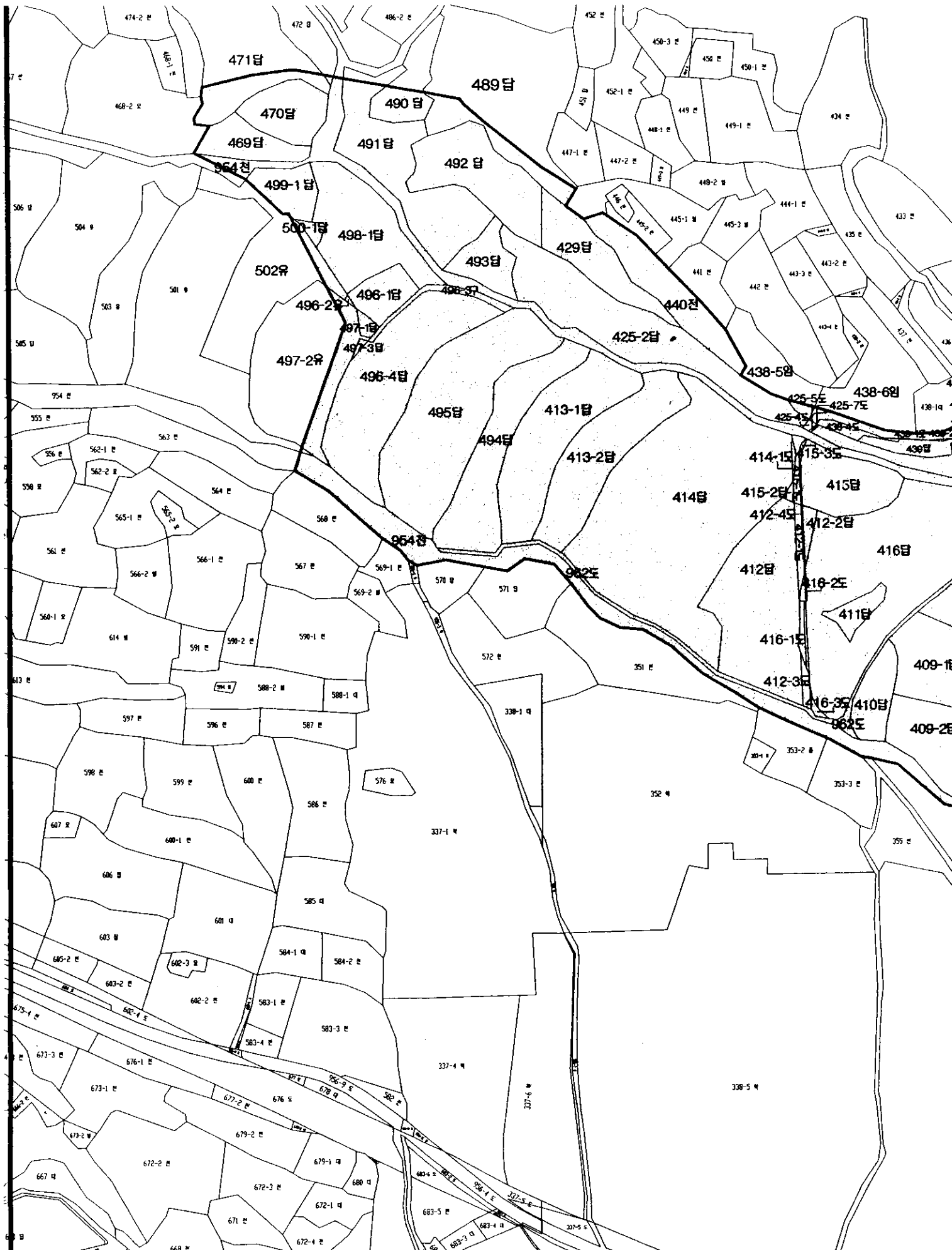

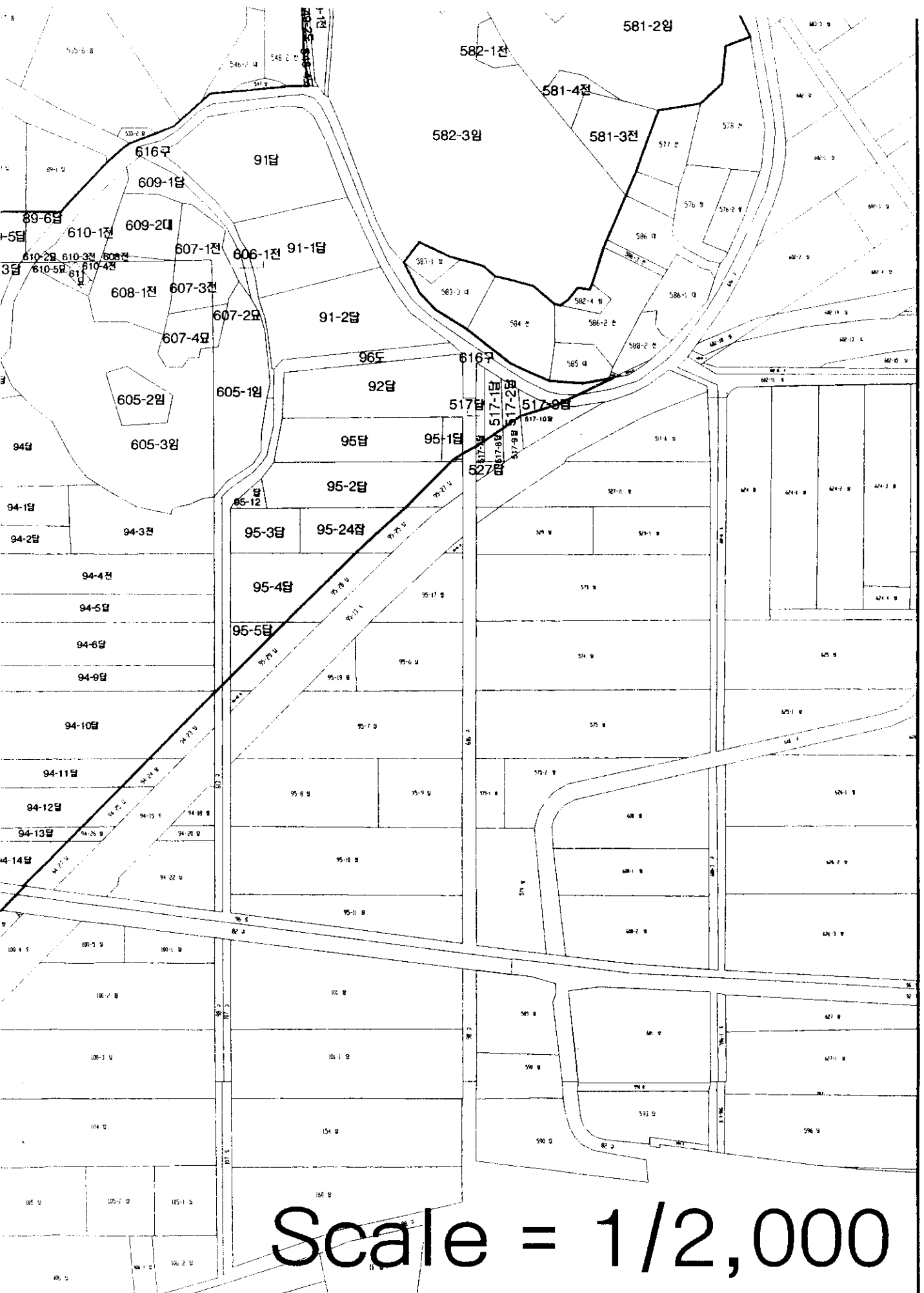

Scale = 1/2,000