

엑스포 성공! 군민의 힘 하나로! 고성의 꿈 세계로!

2006年度 主要業務計劃

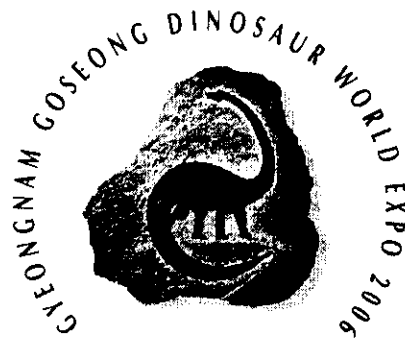

2006

경남고성공룡 세계엑스포

保 健 所

I. 基本現況

□ 保健機關職制

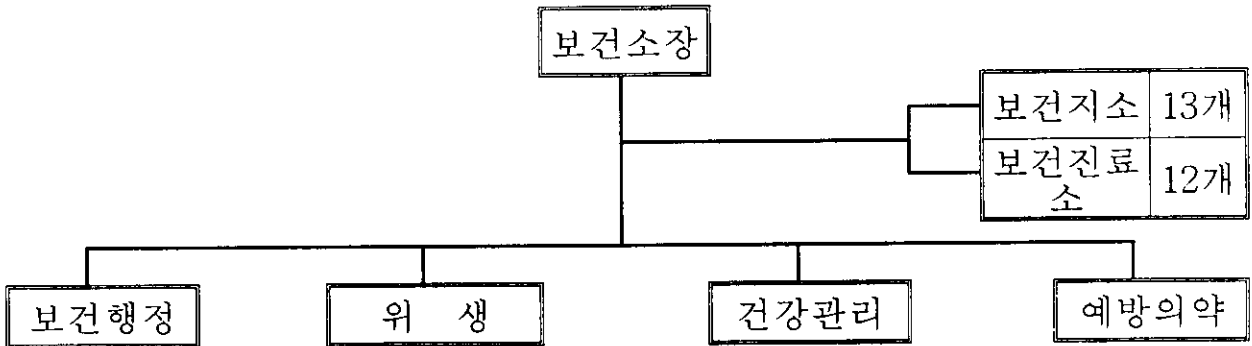

□ 室 機 構 및 定 · 現 員

담당별	계	일반직						기능	
		소계	4·5급	6급	7급	8급	9급		
계	정원	69	66	2	17	33	10	4	3
	현원	68	65	2	16	36	8	3	3
결원	1	1						1	
일반직	56	56	2	4	36	10	3	3	
별정직	12	12		12					

담당별	계	일반의사	치과의사	한의사	
계	정원	29	15	7	7
	현원	29	15	7	7

□ 主要 分掌事務

담당별	주요업무	
보건행정	<ul style="list-style-type: none"> ○ 지역보건의료계획 수립·시행 ○ 사무 및 예산운영 ○ 의료장비 및 차량관리 ○ 일반환자 및 치과·한방진료 ○ 진료비 및 기타 수가의 징수 ○ 각종 보건통계 	<ul style="list-style-type: none"> ○ 당직근무명령 및 소내 복무단속 ○ 비품 및 소모품 관리 ○ 진단서 및 체증명 발급 ○ 보건진료소 및 보건지소 지도감독 ○ 보건행정에 관한 사항
위생	<ul style="list-style-type: none"> ○ 식품 및 공중위생업소 허가 검사 및 지도단속 ○ 대중집합소의 위생지도 및 단속 ○ 다소비 식품 수거검사 ○ 시설개선식품 진흥용자 업무 ○ 식중독에 관한사항 	<ul style="list-style-type: none"> ○ 부정·불량식품 단속 ○ 위생관련 단체관리 ○ 위생관리위반업소 행정처분, 과징금 과태료, 부과징수
건강관리	<ul style="list-style-type: none"> ○ 모자보건사업 추진 ○ 군민영양실태 조사 및 연구 ○ 노인보건사업, 구강보건사업 ○ 질병 위험요인 발견에 관한 사항 ○ 희귀난치성질환 지원사업 	<ul style="list-style-type: none"> ○ 주민보건 건강증진에 관한사항 ○ 건강생활실천사업 ○ 가정방문간호사업 ○ 예방접종사업
예방의약	<ul style="list-style-type: none"> ○ 방역대책 수립시행 ○ 급성전염병환자관리 및 진료 ○ 위생해충 구제사업 및 기생충 관리 ○ 한센병, 성병환자 관리 및 예방에 관한사항 ○ 의료법에 의한 등록신고 처리 및 지도 ○ 무허가 및 부정의료업자 단속 고발 	<ul style="list-style-type: none"> ○ 방역약품 및 기자재 관리 ○ 급·만성전염병에 관한사항 ○ 이동보건소 운영 ○ 전염병 예방접종 지도계몽 및 교육 ○ 마약 및 마약사범과 앵숙 경작단속 ○ 약사법에 의한 등록신고 처리 및 지도 ○ 의약업자 행정처분·고발·청문에 관한사항

□ 委員會 現況

○ 고성군건강생활실천협의및지역보건의료심의위원회

- 설치근거 : 국민건강증진법 제10조 및 지역보건법시행령 제2조
- 위원현황

소 속	직 위	성 명	전화번호	비 고
계		15명		
고 성 군	위원장	김영철	670-2004	
"	부위원장	정석철	670-2700	
고성군의회	위 원	하학렬	670-2395	
고 성 군	"	박복선	670-2350	
교 육 청	"	이용수	673-7437	
국민건강보험공단	"	김세영	672-7812	
고성군의사회장	"	정대현	672-9881	
고성군약사회	"	최미영	672-2598	
고성군한의사회	"	염경호	674-7400	
고성군치과의사회	"	배 원	673-7582	
대한노인지회장	"	안경조	672-8787	
고성신문사편집국장	"	하현갑	674-8377	
고성군영양사협회	"	허정임	674-8193	
대한적십자봉사회장	"	제추자	673-2018	
새마을부녀회장	"	유두옥	674-4820	

□ 團體現況

(단위 : 명)

단 체 명	대표자	소 재 지	회원수	전화번호
고성군음식업지부	김수광	고성읍 동외리 316-6	670	674-4543
고성군유흥지부	박천세	고성읍 동외리 314-14	58	672-8846
고성군다방업지부	허외숙	고성읍 동외리 306-4	88	674-4552
고성군숙박업지부	서장길	회화면 당항리 425-4	65	673-4230
고성군이용업지부	강언호	고성읍 동외리 287-2	67	674-6749
고성군미용업지부	백순금	고성읍 송학리 261-1	70	674-3056
고성군세탁업지부	정명기	고성읍 동외리 301-5	27	674-4662
고성군목욕업지부	김정호	고성읍 성내리 155-5	15	673-1906
고성군유압지회	이성수	회화면 배둔리 825-76	31	673-1906
고성군임가공지회	백유천	개천면 명성리 243-1	23	672-0088
고성군추출가공식품지회	이경생	영오면 오서리 1611	27	672-9445
고성군의사회	정대현	고성읍 동외리 287-20	19	673-9075
고성군치과의사회	배 원	고성읍 동외리 278-34	7	673-7582
고성군한의사회	전정표	고성읍 성내리 78-4	8	674-2242
고성군약사회	최미영	고성읍 송학리 262-1	16	672-2598
고성군약업사회	김동량	개천면 명성리 644-1	9	674-2160
고성군한약업사회	빈상배	고성읍 성내리 312	7	674-2160
고성군안경사회	김윤한	고성읍 동외리 291-3	6	674-7030
고성군화장품협회	김말남	고성읍 성내리 33-4	26	672-6857

Ⅱ. 2006 主要業務 推進計劃

- 顧客滿足 保健 民願서비스 提供
- 農漁村醫療서비스 改善事業
- 엑스포 對備 衛生業所 衛生水準 向上
- 不正·不良食品 退治事業
- 老人保健事業
- 健康增進事業
- 醫療支援事業
- 豫防接種事業
- 移動保健所 運營
- 防疫對策
- 慢性病管理
- 醫藥務管理

顧客感動 保健民願 서비스 提供

친절하고 적극적인 민원처리를 통하여 보건민원 서비스 감동을 극대화하여 군민과 함께하는 민원서비스 제공으로 행정기관의 신뢰성 구축

□ 推進概要

○ 민원처리 현황 (단위 : 명)

계	제증명 접수 및 발급	진료민원 접수	예방접종 접수	기타 (상담 및 안내)
42,545	21,040	12,238	5,008	4,259

(2005. 12. 30.현재)

○ 시내 중심부로부터 떨어져 있어 보건소 이용 민원인 불편

□ 推進計劃

○ 민원편의 증진

- 제증명 우편 송부로 다시 찾아오는 불편해소 : 채용신체검사서외 2종
- 민원접수 신속화 : 민원창구 대기시간 5분이내 처리

○ 장애인 및 노인 ,노약자 등 민원대행창구 운영

- 내소 환자중 중증 장애인 및 거동불편자 차량운행으로 귀가
- 안내도우미 활용 : 민원업무 안내 및 편의 제공

○ 재가 방문환자 전문병원 의뢰 및 병·의원 이송

○ 친절봉사 생활화(미·인·대·칭)

- 미소, 인사, 대화, 칭찬을 통한 친절마인드 형성

□ 期待效果

○ 친절하고 적극적인 민원처리를 통하여 보건민원 서비스 만족도 제고

農漁村醫療서비스改善事業

건축년도가 20년이상 경과로 낙후된 보건기관의 시설을 현대식으로 개선·의료환경 조성으로 양질의 보건의료서비스를 주민에게 제공
삶의 질 향상

□ 推進概要

대상사업	사업비 (천 원)	시 설 규 모				비고
		대지면적 (㎡)	건축면적 (㎡)	건축연면적 (㎡)	층 수	
계	669,145	1,234	339.6	474.6		
동해보건의료 이전신축	475,483	784	201	336	지상2층	평당건축비 4,661천원
장치보건진료소 이전신축	193,662	450	138.6	138.6	지상1층	“

□ 推進事項

- 동해보건의료 이전신축
 - 2005. 7 : 군의원, 동해면장 신축 사업 설명
 - 2005. 8 : 군의원, 동해면장 적정부지 선정 협조
 - 2005. 9 : 농어촌의료개선사업계획서 보건복지부 제출
 - 2005. 10 : 보건복지부 및 한국산업진흥원 방문 사업의 필요성 설명, 사업비 지원 요청
- 장치보건진료소 이전신축
 - 2005. 7 : 군의원, 삼산면장 신축 사업 설명
 - 2005. 8 : 군의원, 진료소협의회장 부지확보 방안 논의
 - 2005. 9 : 농어촌의료개선사업계획서 보건복지부 제출
 - 2005. 10 : 보건복지부 및 한국산업진흥원 방문 사업의 필요성 설명, 사업비 지원 요청

□ 期待效果

- 낙후된 보건기관 시설개선으로 대주민 보건의료서비스 향상

衛生業所 衛生水準 向上

엑스포를 대비 관광고성 이미지 향상 및 위생업소 시설·환경개선 등 친절·서비스 교육으로 인한 위생업소 수준향상에 기여

□ 現 況

(단위 : 개소)

계	일반음식점	휴게음식점	단란주점	유흥주점	숙박업	이·미용업	목욕업
1,126	740	106	13	56	87	108	16

□ 推 進 計 劃

- 식품접객업소 환경개선
 - 위생 시설개선에 필요한 시설개선자금 저리융자 지원
 - 재 원 : 식품진흥기금(이율 연3%)
- 식품접객업소 종사자 위생복 지원
 - 대상 : 400개소(관광지 주변, 국도변휴게소, 모범·스마일·대형음식점등)
- 영업주 및 종사자 친절서비스 교육
 - 일반음식점(730개소) : 2회 (3월, 9월중)
 - 숙박업 (80개소) : 2회(4월, 9월), 기타(휴게음식점등) 2회
- 음식점 입구(손 씻는 시설)설치 지원
 - 사업대상 : 모범음식점, 스마일음식점
 - 사업기간 : 2006 ~ 2008년(3년간)
 - 1차(2006년) : 300㎡이상 모범음식점, 스마일음식점
 - 2차(2007~) : 모범음식점, 스마일음식점
 - 지원방법 : 업소당 설치비 전액지원(개소당 1,500천원)
- ※2006년 사업계획 : 신청업소 7개소(모범음식점1, 스마일음식점6)
- 스마일음식점 확대 지정 운영 : 47개소 → 100개소
 - 웰빙 물수건기기 지원 : 100개소
- 수시 업소 위생지도·점검
 - 업소내의 청결상태 등(공중,일반음식점) 관리카드 활용

不正・不良食品 退治 事業

- 생활수준향상에 따라 안전한 먹거리에 따른 주민욕구 증대
- 부정·불량식품 유통방지등 식품안전관리를 강화하여 국민건강을 보호하고 법질서 확립

□ 現 況

(단위 : 개소)

계	식품제조 가공업소	즉석판매 제조가공업소	식품소분· 판매업소	식 품 자동판매기	식품 접객업소
1,299	70	118	19	172	920

□ 推 進 計 劃

- 합동 단속반 편성 운영편성 : 9명(행정3, 경찰2, 소비자식품위생감시원4)
 - 정기적 위생지도·점검 : 분기 1회이상
 - 학교주변 어린이 기호식품 등 위해식품 집중관리
 - 식품제조·판매업소 부정·불량식품 제조·판매행위
 - 허위 과대·광고 및 표시기준에 대한 집중관리
 - 단순가공(농,수산물)등의 표시기준 이행
 - 농산물 등 유통식품 수거 검사 : 10회 / 110건
- 부정·불량식품 단속강화 및 지속적인 홍보
 - 인터넷·신문등을 활용하여 연중 감시
 - 1399부정·불량식품신고전화 활성화 : 유선 및 인터넷 접수

□ 期 待 效 果

- 유통식품관리로 부정·불량식품 제조·판매행위 근절로 소비자 불안심리 해소

母子保健事業

임산부, 영유아 건강관리를 위하여 교육·홍보·지원으로 영유아사망 및 장애를 방지하고 건강을 증진시키며 출산장려로 가정의 건강과 안녕을 득하여 인구의 자질 향상 도모

□ 現 況

○ 영유아 인구(0~6세) : 1,383명

○ 임신부 등록 : 100명

※ 우리나라 불임부부 : 가임여성의 13.5%(2003년 보사연)

- 출산율 지표 : 1.17

□ 推 進 計 劃

구 분	계 획	비 고
산모·신생아 도우미지원	15	둘째아이상가정, 30만원 지원
불임부부 지원	13	44세이하 무자녀가정 300만원 지원
출산장려금지원	40	3자녀 출생부터 1인 20만원지원
미숙아·선천성이상아지원	5	
B형간염 수직감염예방	20	
선천성대사이상검사	200	
임산부·영유아 건강진단	30	
모유수유지도	100	

※ 사업비 : 73,544천원

□ 期 待 效 果

모성, 영유아 건강증진 및 출산장려로 가정의 건강과 안녕도모

老人保健事業

인구 노령화에 따라 만성퇴행성 질환 및 장기 재가요양환자 증가로
보건의료와 복지를 포함한 포괄적 서비스제공

□ 現 況

- 대상 : 국민기초생활수급가구 및 차상위계층중 거동이 불편하거나 건강문제를 가진 가구 및 가구원
 - 저소득 : 2,080세대 (기초 : 845, 차상위 : 1,137)
- 서비스 내용
 - 방문진료 및 투약 등의 보건서비스
 - 지역사회 자원 연계로 보건복지통합서비스

□ 推 進 計 劃

(단위 : 명, 회)

구 분	계 획	비 고
가정방문진료	20,000	
복지 서비스 제공	100	이발, 목욕 물품제공
멋진노인 선발대회	1	75세이상 건강노인 선발
밝은 세상 도움사업	200	돌보기/안경 200명
영양제 보급	100	영양제100명
치매팔찌 보급	50	재가환자

健康増進事業

전 군민을 대상으로 건강에 대한 가치와 책임의식을 함양하고 건강한 생활여건 조성 및 올바른 행동변화를 실천하여 건강증진도모

□ 現 況

○ 대상 : 전 군민 56,595명 (중점대상 : 학생 및 40세이상 성인)

□ 推進計劃

(단 위 : 명, 회)

구 분		계 획	비 고
건강증진 지표조사	흡 연 율 조 사	600	초등학생
금연사업	금연교육	20회/3,000	초, 중, 고등학생, 성인
	금연클리닉운영	300	흡연자 상담 및 약물 요법 지도
	금연관련시설 지도점검	4	금연관련시설 지도점검 (분기 1회)
절주사업	절주 캠페인	2회/1,000	상, 하반기
영양 개선 사업	영양교육 및 상담	2,500	임산부, 영유아 희망 주민
	튼튼이 영양교실	2회/80	상, 하반기 실시
운동사업	군민건강걷기대회	1회/1,000	상반기 실시
	건강체조보급	16개소/1,000	읍·면 14개소, 장수대학, 노인대학
구강보건사업	불소도포	2,000	5~7세아동(상,하반기 2회)
	치아홈메우기	1,100	초등 1~3학년

□ 期待效果

○ 균형된 영양섭취 실천과 흡연예방, 운동의 생활화로 건강 생활 실천 분위기 확산

醫療費支援事業

저소득층에 대한 조기검진 및 발견으로 치료효율을 높이고 의료비 지원확대로 삶의 의욕 고취

□ 現 況

○ 의료비 지원범위

- 희귀·난치성 질환자 : 71종(만성신부전증, 혈우병 외)
- 소아암 외 6종
- 암검진자 : 기초생활수급자 및 건강보험 차상위 50%

□ 推 進 計 劃

(단위 : 명)

구 분		계 획	비 고
의료비지원	계	940	
	희귀질환,난치성질환	28	
	노인의치보철	24	65세 이상 국민기초생활수급권자
	착추측만증	600	
	저소득특수질병검진	288	
국가암 검진사업	기초생활보장수급권자	840	국가암 (위암 대장암 간암 유방암 자궁경부암)
	건강보험가입자	3,531	

※ 사업비 : 320,552천원

□ 期 待 效 果

- 의료비지원으로 건강위험요인 사전제거로 가계부담 절감 및 일상생활능력 증진

豫防接種事業

전 군민을 대상으로 적정시기에 예방접종을 실시하여 효과적인
인공면역 획득으로 전염병을 예방하고자함

□ 現 況

구 분	0세	3~15	65세이상	장애인	집단수용시설 치 료 자	급수시설관리자및 집단급식소종사자	농 가
인구수	304	7,444	11,534	1,930	257	1,237	28,324

□ 推 進 計 劃

(단위 : 명)

사 업 명	계 획	비 고
계	17,050	
피 디 티	1,100	0세,18개월,5세
소아마비	1,000	0세, 5세
엠 엠 알	600	1세, 5세
디 티	500	초등 6학년
0세간염	500	
일 본 뇌 염	1,100	접종시기: 4~7월 기본: 만13개월~만3세미만 추가: 초등1, 6년
장티푸스(무료)	50	접종시기:4~6월 집단급식소종사자및급수시설관리자
신증후군출혈열	200	접종시기:8~9월 대상자:농업종사자, 야외근무환자발생 지역주민
유행성 독감	11,600	.접종시기:10월 실시 .우선접종대상: 65세이상노인,만성질환자
성 인 간 염	400	.접종시기: 연중 대상자:간염미접종자,항원,항체음성인자

※ 사업비 : 151,112천원

□ 期 待 效 果

○ 인공면역 획득으로 전염병 발생 지양 및 건강증진도모

移動保健所 運營

이동검진차량 이용 마을별 무료 순회검진 및 진료로 장거리 내소로 인한 불편을 해소하고 군민 보건의료서비스 향상에 기여

□ 現 況

- 이동건강검진
 - 대상 : 40세이상 짝수년도 출생자
 - 검진팀 편성(9명) : 주4회 출장검진
- 무료순회진료 : 65세이상 노인, 장애인, 국민기초생활수급자
 - 이동건강검진 병행 실시

□ 推 進 計 劃

(단위 : 명)

구 분		계 획	검진기관	비 고
이동건강검진 및 무료순회진료	이동건강검진	4,000	보건소	
	무료순회진료	8,000	“	

□ 期 待 效 果

- 건강검진 및 무료진료로 주민의 건강증진 및 편의 제공
- 질병의 조기발견, 치료로 주민건강증진

防疫對策

병원성세균 및 위생해충을 구제로 전염병 예방과 쾌적한 환경을 조성
군민보건향상 및 건강증진 기여

□ 防疫消毒

- 기 간 : 2006. 3월 ~ 9월(6개월간)
- 방역소독반 편성
 - 민간위탁 : 7개반 8명(전 읍면 262개마을 주1회)
 - 보건소 : 1개반 2명(취약지 및 관광지등 주1회)
 - 민간자율방역반 : 262개마을 주1회
- 소독방법
 - 주택, 인구밀집지역 : 연무(분무)소독
 - 복개천, 쓰레기집하장, 풀숲지역등 : 연막소독

□ 急性傳染病 豫防

- 하계 방역대책 종합상황실 운영 : 2006. 6월 ~ 9월
- 역학조사반 편성 운영 : 1개반 6명(의사외 5명)
- 전염병 격리병상 지정 : 고성삼성병원, 성심병원, 서울병원
- 질병감시 의료기관 지정 : 고성삼성병원외 3개소
- 보건자 찾기 : 년중(장티푸스, 콜레라, 세균성이질)
- 해.하수 및 어패류검사 : 4~10월(10개소×45회)
- 수질검사 : 분기별 1회(간이상수도348개소×4회,약수3개소×3회)

□ 期待效果

- 방역소독 철저 및 전염원 조기발견으로 군민 전염병 예방에 기여.

醫藥務管理

의·약업소 등에 정기 및 수시 지도단속으로 의약품 오·남용을 예방하고 국민 건강증진 도모

□ 現 況

○ 의료기관 (단위:개소)

계	병 원	의 원	치과의원	한의원	조산원	비 고
37	3	19	7	7	1	

○ 의약품 판매업소 (단위:개소)

계	약국	약업사	한약업사	매약상	한약도매상	지정소	기 타
76	17	9	7	2	1	3	37 (안경원 7, 의료기기 5 화장품판매업소25)

○ 주요사업내용

- 의약무감시 : 정기(년1회), 수시 실시
- 수시감시 : 진정, 제보 또는 고질적인 문제업소, 취약지

□ 推 進 計 劃

(단위:개소)

구 분	계획	비 고
계	114	
병의원	37	분기별 : 보건소 약사감시원 정기 지도점검
약 국	17	반기별 : 군, 단체합동 정기 지도점검
약업사	9	수 시 : 진정, 제보, 여론시 현장감사
한약업사	7	
매약상	3	
기 타	41	안경원7, 의료기기5, 한약도매상1, 지정소3 화장품판매업 25

□ 期 待 效 果

○ 부정의료업자 및 무자격자의 의약품 취급행위 근절

Ⅲ. 特 殊 施 策

- 脆弱地 韓方醫療施惠 擴大

脆弱地 韓方醫療施惠 擴大

지역주민의 선호도가 높은 한방보건사업으로 취약지 일반주민과 장애인 방문·재활치료, 한방건강교실운영 등을 통하여 건강한 사회기반 조성

□ 推進概要

○ 장애인 현황 (단위 : 명)

계	지체	뇌병변	시각	청각언어	정신지체	자폐증	정신	신장	심장	기타
3,119	1,765	191	299	301	296	6	148	52	17	44

○ 무의면(한방)지역 : 대가, 영오, 개천, 마암, 구만, 동해면

□ 推進計劃

○ 무의면 한방 순회·무료 집중진료

- 시 기 : 상·하반기(년 2회)
- 대 상 : 무의면 한방지역(인접지역은 권역별 추진)
- 장 소 : 면사무소, 농협 회의실 등
- 내 용 : 한방진료 및 보건교육 병행 실시

○ 한방가정방문진료

- 시 기 : 2006년 3월 ~ 12월
- 대 상 : 장애인 중 국민기초생활수급자, 차상위계층 689명
- 내 용 : 한방진료(침, 뜸, 약물처방) 및 재활상담

○ 한방건강교실 운영

- 시 기 : 매월 2, 4주 목요일 (14:00 ~ 17:00)
- 장 소 : 장애인복지시설
- 내 용 : 재활운동 지도, 가족교육, 스트레스 관리, 만성질환관리

□ 期待效果

○ 한방무의촌 무료진료로 취약지 주민욕구에 부응하는 서비스제공