

2002年度

主要業務計劃

保 健 所

I. 基本現況

□ 保健機關職制

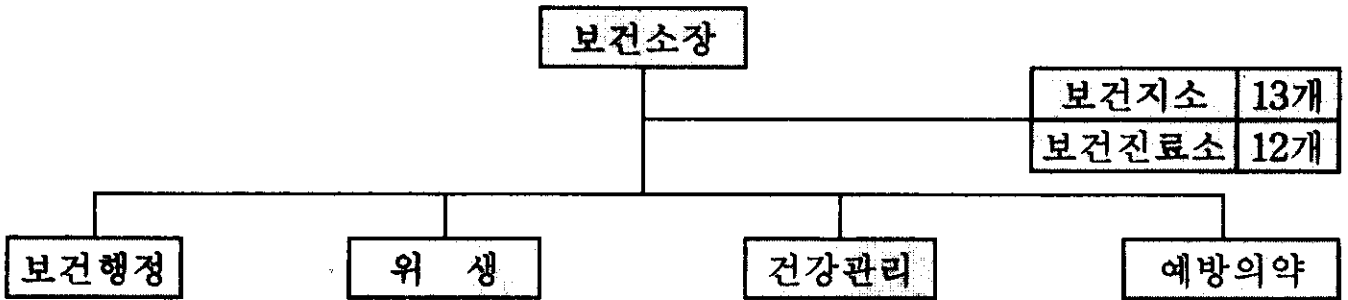

□ 職員現況

직 급	구 분	정원	현 원				결 원	결원내용
			계	보건소	보건지소	보건진료소		
합 계		68	67	36	19	12	-1	
일반직	소계	53	52	33	19	-	-1	
	5급	2	1	1	-	-	-1	
	6급	4	4	4	-	-		
	7급	15	28	14	14	-		
	8급	25	19	14	5	-		
	9급	7	-	-	-	-		
별정직	소계	12	12	-	-	12		
	6급	12	12	-	-	12		
기능직	소계	3	3	3	-	-		
	8등급	1	1	1	-	-		
	9등급	2	2	2	-	-		
전문직	계	24	24	5	19	-	-	
	일반의사	15	15	2	13	-	-	
	치과의사	8	8	2	6	-	-	
	한의사	1	1	1	-	-	-	

□ 主要分掌業務

업무 분야	분 장 사 무	
보건 행정	<ul style="list-style-type: none"> ○ 지역보건의료계획 수립·시행, 소내서무 및 예산운영 ○ 의료장비 및 차량관리 ○ 일반환자 및 치과,한방진료 ○ 진료비 및 기타 수가의 징수 ○ 각종보건통계 	<ul style="list-style-type: none"> ○ 당직근무명령 및 소내 복무단속 ○ 비품 및 소모품관리 ○ 진단서 및 제증명발급 ○ 보건진료소 및 보건지소 지도감독 ○ 소내 보건행정에 관한 사항
위생	<ul style="list-style-type: none"> ○ 식품 및 공중위생업소 허가 검사 및 지도단속 ○ 대중집합소의 위생지도 및 단속 ○ 다소비 식품 수거검사 ○ 시설개선식품 진흥용자 업무 	<ul style="list-style-type: none"> ○ 유해 음식물 단속 ○接客부 및 종업원의 등록 위생지도 ○ 위생관리위반업소 행정처분, 과징금,과태료,부가징수 ○ 위생관련 단체관리
건강 관리	<ul style="list-style-type: none"> ○ 모자보건사업추진 ○ 군민영양실태 조사 및 연구 ○ 주민보건향상 및 건강증진 ○ 영유아관리 ○ 질병 위험요인 발견에 관한사항 	<ul style="list-style-type: none"> ○ 국민보건 건강증진에 관한사항 ○ 학교보건 ○ 가정방문간호사업 ○ 건강생활여건 조성에 관한사항 ○ 정신보건에 관한 사항
예방 의약	<ul style="list-style-type: none"> ○ 방역대책 수립시행 ○ 급성전염성환자관리 및 진료에 관한사항 ○ 위생해충구제사업 및 기생충관리 ○ 나병,성병환자관리 및 예방에 관한사항 ○ 의료법에 의한 등록신고 처리 및 지도 ○ 무허가 및 부정의료업자 단속 고발 ○ 식중독에 관한사항 	<ul style="list-style-type: none"> ○ 방역약품 및 기자재관리 ○ 급·만성전염병에 관한사항 ○ 전염병 예방접종 지도계몽 및 교육 ○ 마약 및 마약사범과 앵속 경작단속 ○ 약사법에 의한 등록신고 처리 및 지도 ○ 의약업자 행정처분·고발·청문 에 관한사항

□ 委員會 現況

○ 고성군건강생활실천협의및지역보건의료심의위원회

- 설치근거 : 국민건강증진법 제10조 및 지역보건법시행령 제2조
- 위원현황

소 속	직 위	성 명	전화번호	비 고
계		15명		
고 성 군	위원장	정 응	673-3307	
"	위 원	안한규	670-2210	
고성군의회	"	최정훈	670-2395	
고 성 군	"	정석철	670-2400	
"	"	채정진	670-2320	
교 육 청	"	이순섭	673-7437	
국민건강보험공단	"	김영조	672-7812	
고성군의사회	"	배광석	673-4123	
고성군치과의사회	"	배효택	674-5914	
고성군약사회	"	최미영	672-2598	
고성군한의사회	"	전정표	674-2242	
고성군여성팔각회장	"	이영순	672-4717	
고성군영양사협회	"	서지형	672-9004	
고성군생활체육회	"	김오현	674-6885	
주부교실고성지회	"	박혜숙	674-3902	

□ 團體現況

(단위 : 명)

단 체 명	대표자	소 재 지	회원수	전화번호
고성군음식업지부	김수광	고성읍 동외리 316-6	670	674-4543
고성군유흥지부	이우식	고성읍 동외리 305-2	58	674-3293
고성군다방업지부	손귀득	고성읍 성내리 202-3	88	674-5003
고성군숙박업지부	백종규	고성읍 송학리 263-7	50	674-3138
고성군이용업지부	강언호	고성읍 동외리 287-2	67	674-6749
고성군미용업지부	최인자	고성읍 송학리 271-25	70	672-3580
고성군세탁업지부	안승원	고성읍 성내리 200-4	24	674-5973
고성군목욕업지부	김정호	고성읍 성내리 155-5	15	674-2234
고성군유압지회	정해정	고성읍 서외리 1-10	31	674-3534
고성군임가공지회	허행갑	회화면 배둔리 344-13	23	673-2244
고성군추출가공식품지회	백전일	고성읍 수남리 47-3	27	672-3839
고성군의사회	배광석	고성읍 서외리 1-6	14	672-1234
고성군치과의사회	배효택	고성읍 성내리 73-2	6	674-5914
고성군한의사회	전정표	고성읍 성내리 78-4	6	674-2242
고성군약사회	강 인	고성읍 성내리 87-3	13	672-6600
고성군약업사회	황경운	고성읍 성내리 206	11	674-2163
고성군한약업사회	빈상배	고성읍 성내리 312	8	674-2160
고성군안경사회	김규한	고성읍 동외리 299	6	674-4284
고성군화장품협회	김말남	고성읍 성내리 33-4	30	672-6857

II. 2002年 主要業務 計劃

診 療 歲 入

□ 診療 및 歲入現況

(단 위 : 명, 천원)

구 분	진료(검사)인원	목 표 액	비 고
계	105,620	615,740	
환 자 진 료	88,120	482,926	
예 방 접 종	8,400	39,654	
이동건강검진	3,000	69,000	
건강진단 · 운전면허 · 채용신체검사서	5,800	21,943	
각종병리검사	300	2,217	※ 수질검사, 혈액검사 등

※ 1일 평균 보건소 이용인원 : 120명

保健機關 指導.育成

- 정기적인 복무 지도점검 확행으로 보건기관 복무기강확립
- 보건기관직원 직무교육 등을 통한 보건의료서비스 향상 도모

□ 現 況

- 보건기관 설치수 : 25개소(보건지소13, 보건진료소12)
- 배치인원 : 50명
 - 공중보건 의사 19명 : 의사 13명, 치과의사 6명
 - 진료요원 19명 : 간호(조무)사 13명, 치과위생사 6명
 - 보건진료원 12명

□ 推 進 計 劃

- 정기 복무점검 확행으로 근무기강확립
 - 직무검열 : 분기 1회
 - 공중보건 의사 복무 지도점검 : 격월 1회, 수시
- 직무교육 실시
 - 교육 : 격월 1회
 - 주요교육 내용 : 보건업무에 관한 소양교육 및 정신교육
- 공중보건 의사, 보건진료원 학술집담회 개최 : 격월 1회

□ 期 待 效 果

- 직무교육 및 정기 복무점검 실시로 복무기강 확립
- 공중보건 의사 학술집담회 활성화로 직무교육의 한계점 극복 및 직 무능력 배양

農漁村醫療서비스改善事業

보건기관의 노후한 시설신축 및 장비 보강을 통해 쾌적한 의료 환경 조성 및 지역주민에게 양질의 보건의료서비스 제공

□ 現 況

○ 사업 현황

대상사업	사업량	예산액(천원)				비고
		계	국비	도비	군비	
계		584,074	299,813	149,907	134,354	
하이보건지소 이전신축	110평, 2층	461,074	262,480	131,240	67,354	
하이보건지소 의료장비	치과유니트1대	14,000	4,666	2,334	7,000	
보건소 의료장비	X-선 촬영기1대	90,000	20,000	10,000	60,000	
보건소 차량	방문차량2대	19,000	12,667	6,333		

□ 推進計劃

○ 하이보건지소 이전신축

- 기본 및 실시설계심의승인 : 2002. 3월(보건복지부)
- 착 공 : 2002. 6월<부지면적826㎡,연면적364㎡(110평,2층)>
- 준 공 : 2002. 12월

○ 하이보건지소 의료장비

- 의료장비심의승인 : 2002. 3월
- 장비구매 : 2002. 12월(치과유니트 1대)

○ 보건소 의료장비

- 의료장비심의승인 : 2002. 3월
- 장비구매 : 2002. 5월

○ 보건소 차량

- 차량 구매 : 2001. 12월 구매완료(방문보건차량 2대)

□ 期待效果

- 노후한 지소건물신축과 장비보강 등으로 주민보건의료서비스 질 향상

健康檢診 및 無料診療事業

각종 성인병 증가에 따라 최신 의료장비를 장착한 이동검진차량으로 마을별 순회건강검진 및 무료진료 실시와 인근검진기관과 연계해서 지역주민의 보건의료서비스 향상에 기여

□ 現 況

- 건강검진대상자 : 9,100명
 - 공무원 피보험자 : 800명 · 지역조합대상자 8,100명
 - 직장조합대상자 200명
- 무료진료대상자
 - 65세 이상 주민 및 국민기초생활보장자, 장애인 등
- 저소득 검진대상자 : 100명
 - 국민기초생활보장자 중 30세 ~ 60세 여자
- 기타 검진 : 전주민

□ 推 進 計 劃

(단위 : 명)

구 분		계 획	검진기관	비 고
이동건강검진 및 무료순회진료	이동건강검진	3,000	보 건 소	
	무료순회진료	7,000	“	
콜다공중검진		100	가족보건복지협회	국민기초생활보장 자 중30~60세여자
안과무료검진		500	마산김안과의원	관내전주민

□ 期 待 效 果

- 건강검진 및 무료진료로 주민의 건강증진 및 편의 제공
- 질병의 조기발견, 조기치료로 국민건강위험요인의 사전예방 관리로 의료비 절감

食品接客業 不法營業行爲 根絶

식품접객업소에 대한 지속적인 위생관리와 불법영업에 대한 철저한 단속으로 건전한 사회분위기 조성

□ 現 況

(단위 : 개소)

계	일반음식점	휴게음식점	단란주점	유흥주점	비 고
959	800	105	15	46	

□ 推 進 計 劃

- 식품접객업소 민·관·경찰과의 합동 지도·단속 : 월2회
 - 중점점검사항 : 업태위반, 청소년출입·고용·주류제공, 티켓영업 행위 등
 - 동일 위반행위로 2회이상 행정처분업소 중점관리업소 지정 관리
 - 관련단체와의 합동점검으로 자율지도 기능 활성화 : 반기1회이상
- 하절기 등 위해우려식품 취급 업소에 대한 일제 점검 실시
 - 점검대상 : 횃집식당·뷔페 80개소
 - 주요점검내용 : 하절기 식중독관련 홍보 및 조리장내 위생상태, 건강진단실시여부등 위생점검
- 식품제조·接客 영업자 등 위생교육
 - 이질·콜레라 등 전염병예방과 월드컵 등 행사시 식품을 매개로한 사고 방지

□ 期 待 效 果

- 식품접객업소의 퇴폐·불법영업행위 사전차단으로 건전한 분위기 조성
- 관련단체등 참여유도로 영업자의 위생의식 함양

食品製造・販賣 安全性 管理 徹底

- 생활수준 향상에 따라 안전한 먹거리에 대한 주민욕구 증대
- 식품제조·판매업소에 대한 지속적인 점검으로 위해 요소 사전차단

□ 現 況

(단위 : 개소)

계	식품제조 가공업소	즉석판매 제조가공업소	식품소분· 판매업소	식 품 자동판매기	용기류 제조업
543	74	108	25	335	1

□ 推 進 計 劃

- 영업활동의 규제완화에 따른 사후관리 강화
 - 식품제조·가공업소의 규제완화에 따른 식품위생법 영업자준수 사항 철저 계도
 - 분기1회이상 명예감시원 또는 관련단체와의 합동점검으로 경각심 고취
 - 상습위반업소 강력한 행정처분 및 지속적인 점검으로 식품의 안전성 확보
- 수거검사 철저로 안전한 식품제조 유도
 - 연1회이상 관내 제조업소 제품을 수거검사하여 안전성 확보
 - 설·추석철등 성수식품 수거검사로 식품위해사고 예방
- 허위·과대광고 및 표시기준에 대한 집중조사 및 단속
 - 유전자재조합식품등의 표시기준 이행등 점검 : 연2회이상
 - 식품판매업소에 대한 일제점검 실시 : 연2회이상
- 자가품질검사 철저 이행지도 : 분기1회이상 점검
- 부정불량식품 단속강화 및 지속적인 홍보
 - 인터넷·신문등을 활용하여 연중 감시활동
 - 1399부정불량식품신고전화 활성화 : 유선 및 인터넷 접수

□ 期 待 效 果

- 식품제조·판매업소 위생관리 철저로 부정·불량식품 제조·판매 행위 근절
- 수거검사 철저로 식품의 안전성 확보

食中毒管理

- 집단급식소 및 대형음식점 사전점검 철저로 식중독 발생을 예방
- 식중독 발생시 신속·정확한 조사 및 처리로 식중독 확산 방지

□ 現 況

(단위 : 개소)

계	집단급식소	대형음식점 (뷔페)	국도변 휴게소식당	도시락제조업	비 고
60	34	4	18	4	

□ 推 進 計 劃

- 식품접객업소 접객용품등 수거검사 : 연1회/20개소
- 국도변 휴게소 및 도시락 제조업소등 위생관리 철저
 - 정기적 위생지도·점검 확행 : 분기1회이상
 - 주요점검사항 : 종사자 및 조리장의 위생상태, 조리식품·원재료의 적정 여부등, 위생상태 불량업소 수거검사 병행
- 식중독예방 홍보 강화
 - 급식소종사자 위생교육 실시 : 연2회/250명
 - 식중독예방요령 및 개인위생수칙준수 홍보 : 홍보물 2,000매
 - 음식점 영업주 교육 : 년1회
- 집단급식소 음용수 및 칼·도마·행주 가검물 검사 : 2회/68개소
냉면육수 및 접객용품 수거검사 : 15개소/20건
- 식중독환자 발생에 대한 신속한 대응체계 구축
 - 학교급식소 : 고성교육청과의 협조체계 유지
 - 원인식품 유통방지 및 사후관리 철저

□ 期 待 效 果

- 관련기관과의 불시 합동점검으로 전 업소에 경각심 고취
- 급식소 종사자에 대한 위생교육으로 식중독예방

母子保健事業

임산부, 영유아 등록관리 철저히 모자생명보호 및 건강유지 증진

□ 現 況

- 유배우 가입여성수 : 5,327명
- 0 ~ 6세 인구수 : 4,467명(0세 496명, 1~6세 3,971명)

□ 推 進 計 劃

(단위 : 명, 회)

구 분		계 획	비 고
임산부 등록관리	등록·관리	200	임산부의 50%, 월 1회관리
	건강검진	30	
영유아 등록관리	등록·관리	250	0세인구의 50%, 월 1회관리
	건강검진	25	
시력검진		720	만4, 5세아동
선천성대사이상검사		250	
피임실천		120	일시 및 영구피임
홍보 및 보건교육		2,600	전체 대상의 50%

□ 期 待 效 果

- 모자교실운영 등 각종 보건교육 활동을 통하여 모성의 건강관리에 기여

健康増進事業

전 군민을 대상으로 건강에 대한 가치와 책임의식을 함양하고 건강한 생활여건 조성 및 올바른 행동변화를 실천하여 건강증진 도모

□ 現 況

- 전 인구수 : 62,551명(학생수 9,087명, 장애인 1,115명)
- 국민건강증진법중 금연관련 지도·점검시설 : 519개소
 - 공중이용시설137, 담배자동판매기2, 주류제조업10, 담배소매업370

□ 推 進 計 劃

(단위 : 회,명,개소,부)

구 분		계 획	비 고
건강증진 지표조사	비 만 도 조 사	3,835	초등학생
	구강보건실태조사	500	초등5학년
보건교육 홍 보	홍보물제작배부	4,000	만성퇴행성질환 관리
	건강강좌 및 건강교실 운영	20	임산부, 금연, 영양, 전립선, 만성질환, 정신질환 등
	대중매체홍보	600	지역신문등 대중매체 이용
	가두캠페인	700	정신건강의날(4.4),금연의날(5.31) 구강보건의날(6.9),에이즈의날(12.1) 시범학교금연캠페인(분기1회)
건강생활 실천운동	건강생활실천협의 및 지역보건의료심의위원회	2	상,하반기
	건강달리기 대회	1,000	건강달리기동우회 연계추진

구 분		계 획	비 고
금 연 사 업	청소년 금연사업	9,087	· 흡연예방교육 · 금연시범학교및금연교실운영
	국민건강증진법중 금연관련규제법지도·점검	519	분기1회 지도점검
영 양 개 선 사 업	영양상담 및 교육	4,000	임산부, 영유아 희망주민
	식이요법지도	1,000	등록만성퇴행성질환자
재 활 보 건 사 업	척추측만증검사	1,200	초등6년, 중3년 대상
	재활기구 수집 및 대여	120	휠체어, 침대, 목발, 워커등40종
	환자등록관리	330	장애인 30%
구 강 보 건 사 업	불소도포, 불소양치, 치아홈메우기	6,300	초등학생
	구강보건교육	13,000	관내 전 주민
정 신 보 건 사 업	편견해소 계몽홍보	6,000	· 정신건강강좌 : 년2회 · 정신보건기관 재활체육대회 : 3개소 · 치매상담및정신건강부스운영
	정신보건기관지도점검	8	분기 1회 2개소

□ 期待效果

○ 건강행태 변화 유도 및 건강생활실천 분위기 조성

訪問看護事業

인구의 노령화에 따라 만성퇴행성 질환자 및 장기 재가요양환자 증가로 가정을 직접 방문하여 보건의료와 복지를 포함한 포괄적 서비스제공

□ 現 況

저소득 세대수	65세이상 인구수	독거 노인	중증 장애인	만성퇴행성질환						
				계	고혈압	당뇨	암	관절염	뇌졸중	기타
1,932	10,572	165	55	1,290	500	200	55	300	85	150

□ 推 進 計 劃

(단위 : 명)

구 분		계 획	비 고
방문간호관리등록가구		773	전체저소득세대의 40%
방문간호 서비스	사정대상자발견	2,000	신체사정, 활력징후체크
	검사	1,200	소변, 혈당, 빈혈등검사
	방문진료	350	월1회 가정방문(투약관리)
	보건교육및상담	12,000	
만성퇴행성 질환관리	고혈압	500	고혈압교실운영(월1회)
	당 뇨	200	당뇨교실운영(월1회)
	기타	589	암, 관절염, 뇌졸중등
건강도우미	이발및목욕서비스	80	· 이발 : 월1회 · 목욕 : 주1회
	간담회개최	4	분기1회
	기타서비스제공	30	생필품보조, 우애서비스
의뢰	전문의료기관	100	시설입소의뢰
	입원비지원	10	의료보호2종
방문간호물품대여		100	욕창방지매트외 12종

□ 期 待 效 果

- 대상자 가족 단위로 포괄적 보건의료서비스제공으로 질병예방은 물론 건강수준 향상 도모

稀貴・難治性 疾患者 醫療費 支援

평생동안 치료를 받아야 하는 환자 중 생활이 곤란한 일부 희귀·난치성질환자들에 의료비를 지원하여 사회보장수혜 및 관리체계 구축

現 況

- 전체환자수 : 50명(신부전증43명, 근육병5명, 혈우병2명, 베체트2명)
 - 의료비지원대상 : 20명
 - 만성신부전증 : 18명
 - 근 육 병 : 1명
 - 베 체 트 병 : 1명

推 進 計 劃

(단위 : 명, 회)

질 환 명		계 획	비 고
만성신부전증 투 석	투 석	18	혈액투석: 14 복막투석: 4
	검 사	18	
근 육 병		1	
베 체 트 병		1	
희귀·난치성질환자 및 가족모임		12	월1회

支 援 豫 算 : 104,655천 원

期 待 效 果

- 희귀·난치성 질환자 조기발견 및 의료비 본인부담금 지원으로
정신적인 고통과 경제적 부담경감
- 가족 자조모임을 통하여 상호 정보교류

豫防接種事業

전 군민을 대상으로 적정시기에 예방접종을 실시, 효과적인 인공면역 획득으로 전염병을 예방하고 보다나은 건강관리 도모하고자 함

□ 現 況

(단위: 명)

구분	0세	3~15세	65세이상	장애인	집단수용시설 치 료 자	급수시설관리자 및 집단급식소종사자	농 가
인구수	496	9,294	10,572	1,982	502	1,237	29,323

□ 推 進 計 劃

(단위 : 명)

구		분	계 획	비 고
영유아 (정 기) 예방접종	계		4,200	
	피 디 티		1,300	0세,18개월,5세
	소아마비		1,100	0세,5세
	엠 엠 알		800	1세,5세
	0세간염		1,000	0세
임 시 예방접종	계		9,500	
	일 본 뇌 염	소계	1,300	접종시기: 4-7월 기본: 만13개월-만3세미만 추가: 초등1, 6년
		유 료	800	
		무 료	500	
	장 티 푸 스	무 료	200	접종시기: 4-6월 집단급식소종사자및급수시설 관리자
	유 행 성 출 혈 열	소계	300	접종시기: 8-9월 동업종사자, 야외근무자, 환자발생 지역주민
		유 료	100	
		무 료	200	
	유 행 성 감	소계	6,500	접종시기: 9-10월 65세이상노인,폐,심장,만성질환자,
		유 료	6,000	
		무 료	500	
	성 인 염	소계	1,200	접종시기: 연중 간염 미접종자 항원,항체 음성인자
		유 료	1,100	
무 료		100		

□ 期 待 效 果

○ 인공면역 획득으로 전염병 발생 지양

老人保健事業

65세 이상 노인을 대상으로 각종검진 및 보건교육 등을 통하여 건강한 노후생활 여건조성 및 올바른 행동변화 유도로 건강관리 능력 증진

□ 現 況

- 65세 이상 인구수 : 10,767명
- 노인정 회원수 : 187개소 8,122명

□ 推 進 計 劃

(단위 : 명)

구 분		계 획	비 고	
진료사업	본인부담금감면	32,000	전 보건기관	
무 료 보철사업	부분의치	13	70세이상기초생활보장 수급권자	
	전부의치	6		
검 진 사 업	전립선검진		100	
	백내장	검 진	800	기초생활보장수급권자 및 저소득층
		수 술	50	
	치매조기발견검사		360	치매의심자
보 건 교 육	노인체조보급		4,750	노인정회원의60%
	요실금(케겔)운동		1,400	노인정 여자회원
	기초건강체크 및 노인질환홍보		4,750	당뇨, 혈압, 간질환

□ 期 待 效 果

- 노인성질환 조기발견 및 적기치료로 장애예방 및 건강증진

癌 管 理 事 業

사전 예방적인 보건증진시책으로 상대적으로 취약한 저소득층에 대하여
조기 무료 암검진사업을 강화 국민건강수명 연장 도모

□ 現 況

- 건강보험가입자(하위20%) : 7,245명
 - 40세이상 : 4,612명
 - 40세이상 여자 : 2,633명
- 기초생활보장수급권자(30세이상) : 3,080명
 - 30세이상 여자 : 1,605명
 - 40세이상 여자 : 1,475명

□ 推 進 計 劃

(단위 : 명)

구 분		계 획	비 고
계		3,229	
기초생활보장 수급권자	자궁경부암	314	30세이상여자
	유방암	281	40세이상여자
	위암	196	40세이상남,여
건강보험 가입자	유방암	1,075	40세이상여자
	위암	1,363	40세이상남,여

□ 期 待 效 果

- 지속적인 검진을 통하여 질환의 조기발견, 조기치료로 건강위험
요인 사전제거

防疫對策

병원성세균 및 위생해충을 구제하고 전염병이 없는 쾌적한 환경을 조성하여 군민보건향상 및 건강증진에 기여코져 함

□ 現 況

- 역학조사반 운영 : 1개반 6명(의사,간호사,세균검사,행정요원,소독수,운전원)
- 장 비 (단위:대)

구 분	계	연막소독기	분무소독기	연막분무겸용	초미립분무기(ULV)	비 고
계	155	108	12	32	3	
차량용	25	24	-	-	1	
휴대용	130	84	12	32	2	

- 질병모니터 지정 : 54명(병.의원, 약국, 양호교사,장 의사 등)
- 전염병 격리병사 지정 : 고성삼성병원, 고성성심병원
- 자율방역반 구성 : 237개반

□ 推 進 計 劃

(단위:회,명,건)

사 업 명		계 획	시행기간	비 고
방역	계	25,676	5 - 10	
	연 막	4,716	6 - 10	· 262지역 × 18회(주1회)
	분 무	10,480	5 - 9	· 262지역 × 40회(주2회)
소독	살 균	10,480	5 - 9	· 262지역 × 40회(주2회)
	보균자 찾기	2,000	5 - 9	· 장티푸스,콜레라,세균성이질
수질 검사		1,361	분기별	· 간이상수도338개소 × 4회,약수3개소 × 3회
해하수 및 어패류 검사		250	5 - 9	· 5개소 × 50회
보건 교육 · 홍보		23,000	년 중	· 소가야소식지,유선방송,마을앰프등

- 위생해충서식지 소독 : 2,270개 재래식 화장실(저소득층,노인정,학교)
- 분무소독 전환실시 : 고성읍지역 도로변우선 시행

□ 期 待 效 果

- 방역소독 철저히 사전 전염원 차단, 쾌적한 환경 조성

慢性病 管理

만성전염병환자를 조기발견하여 치료를 강화하고, 타인에게 전파를 미연에 방지하여 국민건강증진 도모

□ 現 況

○ 한센병환자 등록현황 (단위:명)

계	승 의 원	성 진 원	재가환자	비 고
126	58	20	48	

○ 성병관리 대상업소 (단위:개소,명)

계		유 흥 업 소		다 방		비 고
업 소	종업원	업 소	종업원	업 소	종업원	
133	164	45	48	88	116	

○ 결핵환자 현황 (단위:명)

계	균 양 성	균 음 성	요 관 찰	예방화학치료	비 고
60	20	15	23	2	

□ 推進計劃

(단위:명)

구 분		계 획	비 고
한센병 관 리	계	996	
	환자치료	756	· 126명×2월 1회, 등록자진료, 합병증 치료
	검진	240	· 등록자 및 접촉자 검진
성 병 관 리	계	1,397	
	임균검사	635	· 유흥주점종업원 : 1월 1회 70%, · 다방종업원 : 6월 1회
	매독검사	424	· 유흥주점종업원 : 3월 1회 다방종업원 : 6월 1회
	에이즈검사	338	· 유흥주점, 다방종업원 : 6월 1회, 희망자 : 10명
결 핵 관 리	계	4,690	
	비시지접종	430	· 미취학 : 360, 초교1년 : 70명
	환자 등록	60	· 균양성 : 20명, 균음성 : 15명, 요관찰 : 25명
	환자발견 검사	4,200	· X-선 : 3,600명, 객담검사: 600명

□ 期待效果

○ 만성질환자의 지속적인 등록관리로 만성전염성 질환의 효율적 관리

醫 藥 務 管 理

만성전염병 환자를 조기발견하여 치료를 강화하고, 타인에게 전파를 미연에 방지하여 국민건강증진 도모

現 況

○ 의료기관 (단위:개소)

계	병 원	의 원	치과의원	한의원	조산원	비 고
32	2	15	7	7	1	

○ 의약품 판매업소 (단위:개소)

계	약국	약업사	한약업사	매약상	한약도매상	지정소	기 타
78	13	10	8	3	1	6	37(안경원5, 의료용구2 화장품판매업소30)

推 進 計 劃

(단위:개소)

구 분	계 획	비 고
계	110	
병 의 원	32	· 분기별 : 보건소 약사감시원 정기 지도점검
약 국	13	· 반기별 : 군, 단체 합동 정기 지도점검
약 업 사	10	· 수 시 : 진정, 제보, 여론시 현장감사
한약업사	8	
매 약 상	3	
기 타	44	· 안경원5, 의료용구2, 한약도매상1, 지정소6, 화장품판매업30

期 待 效 果

○ 부정의료업자 및 무자격자의 의약품 제조·판매행위 근절

Ⅲ. 特殊事業

保健機關 韓方診療室 擴大 運營

관내 대부분의 노동인구가 노인층으로 만성퇴행성질환과 근골격계질환으로 고생하고 있어, 주민들의 선호도가 높은 한방진료실을 향후 신축보건지소에 개설 운영하여 지역주민에게 실질적인 의료혜택을 제공하고자 함

□ 現 況

- 고성군 노인인구는 10,572명으로 전체인구의 16.9%이며, 노인인구 중 87.6%가 노인성질환으로 생활의 어려움을 겪고 있음
- 보건기관 한방진료실 개설 운영 현황 : 보건소 1개소(2000. 5. 10 개설)

□ 推 進 計 劃

- 향후 신축보건지소에 한방진료실 개설운영
 - 2002년도 : 상리보건지소, 하이보건지소(이전신축예상)
- 점진적으로 신축보건기관을 대상으로 한방진료실을 개설하여 지역 주민에게 의료혜택 제공

□ 問 題 點

- 한방의사 배치 인력 확보
- 보건기관 한방진료실 개설에 따른 장비, 약품 구입 예산확보

□ 對 策

- 국비 공중보건한방의 중앙에 소요 신청하여 확보(한방의 : 2명)
- 한방진료실 설치에 따른 장비, 약품구입 준비 소요재원 확보
 - 소요액 : 개소당 15,000천원 × 2개소 = 30,000천원

□ 期 待 效 果

- 관내 노인, 장애인 등 취약계층과 지역주민에 대한 한방의료서비스 제공으로 의료시혜 확대제공

保健診療所 玉점질방 設置

보건진료소 관할 지역의 인구 노령화에 따른 만성질환자 관리를 위한 옥점질방 설치·운영으로 의료취약지 주민 삶의 질 향상

□ 現 況

- 사업기간 : 2002. 1 ~ 2002. 12
- 설치규모 : 10평(옥돌 및 황토점질방, 대기실, 샤워실)
- 사업량 : 1개소(대가면 연지보건진료소)
- 사업비 : 20,000천원(도비10,000천원, 군비10,000천원)

□ 推 進 計 劃

- 건물개조 : 2002. 1월 ~ 3월
- 운 영 : 2002. 4월부터
 - 가동일수 : 주 3 ~ 4회
 - 방문환자 : 1일 10 ~ 20명

□ 期 待 效 果

- 의료취약지역의 만성퇴행성질환 노약자 등 노인의 옥점질방 이용 기회 부여로 취약지역주민 건강증진 도모

學校口腔保健室運營

구강보건에 대한 올바른 지식의 보급과 구강병의 조기발견, 조기치료로 평생 구강관리 기틀 마련.

現 況

- 대상 : 고성초등학교 1,228명
- 구강건강수준

구 분	고성초등학교	고성군	전국	비고
우식경험영구치지수(개)	2.43	2.25	1.83	
영구치우식경험자율(%)	82.2	80.4	77	

※ 2000년도 구강건강실태조사(초등학교4학년)

推 進 計 劃

- 설치
 - 규모 : 20평 이상(교실 1칸)
 - 장비 : 치과유니트 외 8종
 - 인력 : 치과의사, 치과위생사
- 운영 : 2002년 4월

期 待 效 果

- 학령기 구강건강습관 및 지식보급으로 학생 건강증진 도모