

2001. 7. .

2001年度  
主要業務推進狀況

社會福祉課

# I. 基本現況

(2001. 5. 31 現在)

## □ 定·現員

구분	계	일반직						별정직				기능직			
		소계	5급	6급	7급	8급	9급	소계	6급	7급	8급	소계	8급	9급	10급
정원	12	9	1	4	3	1	1	1		1		1			1
현원	11	9	1	4	3	1		1		1		1		1	
결원	1						1								

## □ 機構 및 分掌事務

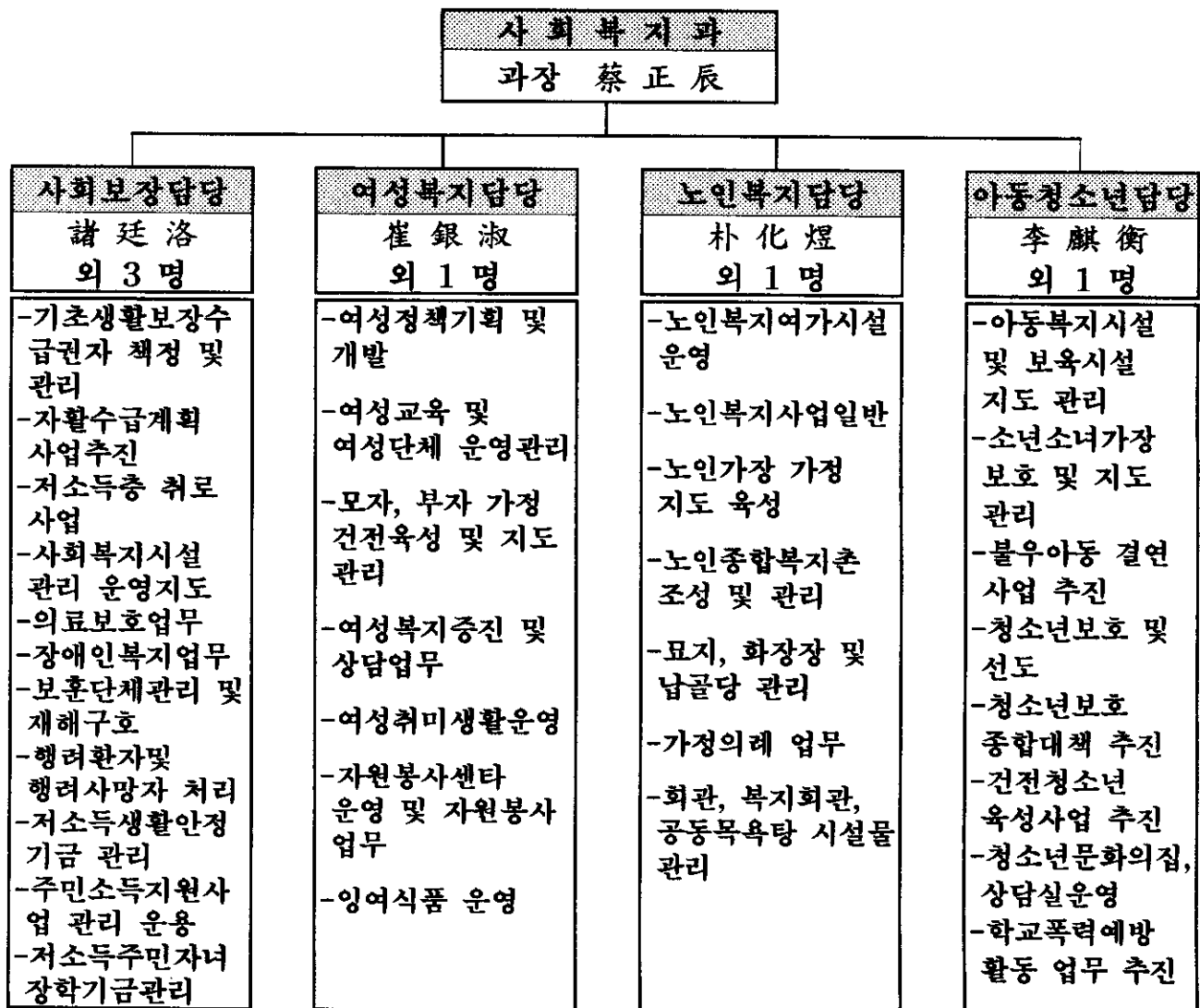

□ 社會福祉施設現況

○ 保育 및 保護施設

(단위:명)

시설 구분	시설명	주소지	대표자 (시설장)	설립주체	설립 일자	규모 (㎡)	수용인원		직원 수
							정원	현원	
계	9개소					8,992.21	852	768	126
보육 시설	배둔 어린이집	회화 배둔 490-1	고성군수 (신정자)	고성군	'90. 3. 2	355.25	97	92	9
	셋별 어린이집	고성 수남 528-19	조인수 (이현주)	사회복지 법인	'91. 9.30	423.42	116	100	8
	아랑 어린이집	고성 동외 422-6	박영배 (박영배)	"	'95. 3. 4	192.23	91	91	7
	동산 어린이집	고성 송학 238-261	심은기 (최은주)	종교법인	'96. 3. 2	140.60	38	38	5
	은혜 어린이집	고성 서외 162	박용자 (박용자)	"	'97. 4.10	546.93	84	83	9
육아 시설	고성 애육원	고성 서외 58	정수태 (윤금선)	사회복지 법인	'48. 4. 1	779.04	50	33	6
보호 시설	고성정신 요양원	마암 삼락 산72	윤무송 (윤무송)	"	'87. 6. 9	2,442	202	192	15
	천사의집	마암 신리 산145-1	김석좌 (김석좌)	"	'92. 7. 7	1,343	60	65	30
요양 시설	고성군 노인요양원	고성 대독 3-1	고성군수 (신상춘)	고성군	'99. 8.30	1,070.10	50	37	15
	고성군 치매전문 요양원	"	"	"	2000. 12.1	1,699.64	64	37	22

○ 靑少年文化의집

소재지	대지	연건축	개관일시	수용인원	주요시설
고성군 고성읍 교사리 377	㎡ 2,889	㎡ 785.69	2000.4.21	180명	인터넷부스의 8개소

○ 墓 地

구분	개소	조 성		매 장		잔 여	
		면적(m <sup>2</sup> )	기수	면적(m <sup>2</sup> )	기수	면적(m <sup>2</sup> )	기수
계	223	1,167,883	43,951	767,275	30,673	400,608	13,278
공동묘지	191	957,300	29,537	650,025	24,483	307,275	5,054
공원묘지	1	198,350	13,330	110,690	5,550	87,660	7,780
사설묘지	31	12,233	1,084	6,560	640	5,673	444

○ 火葬場 및 納骨堂

<施設現況>

화 장 장						납 골 당			
수량	설치 년도	화장 능력	방식	화장시간	규모	규모	봉안능력 (기)	봉안 기수	잔여
2기	'85. 10.20	10구 /1일	무연무취 (경유)	1시간 30분	102m <sup>2</sup>	m <sup>2</sup> 482.19	3,590	1,479	2,111

<使用料>

(단위:원)

구 분	화 장 장		납 골 당	
			유 연	무 연
관 내	15세미만	30,000	100,000	75,000
	15세이상	45,000		
관 외	15세미만	60,000	200,000	150,000
	15세이상	90,000		

□ 保護對象別 人口現況

○ 基礎生活保障 受給權者

(단위:가구/명)

구 분	계	일반수급권자	조건부수급권자
계	1,908 / 3,494	1,797 / 3,185	111 / 309

○ 醫療保護對象者

(단위:가구/명)

구 분	계	기초생활수급권자	국가유공자	기 타
계	2,230 / 3,878	1,908 / 3,494	45 / 104	277 / 280

○ 登錄障礙人

(단위:명)

계	지체	뇌병변	시각	청각. 언어	정신 지체	발달 (자폐증)	정신	신장	심장
1,930	1,193	59	152	181	245	5	51	39	5

○ 老人·兒童人口

(단위:명)

구 분	계	남	여
계	30,909	14,164	16,745
아동 (0-19세)	20,608	10,398	10,210
노인(65세 이상)	10,301	3,766	6,535
독거노인	2,130	411	1,719

○ 女性活動人口

(단위:명)

여성인구	여 성 활 동 가 능 인 구 (20-69세)					
	계	20-29	30-39	40-49	50-59	60-69
32,029	21,256	4,485	3,692	4,091	4,026	4,962

○ 父子家庭世帯

(단위:명)

구 분	계	기초생활보장 수급권자	저소득	비고
세대수	29	17	12	
세대원	81	46	35	

○ 母子家庭世帯

(단위:명)

구 분	계	기초생활보장 수급권자	저소득	비고
세대수	75	55	20	
세대원	218	165	53	

○ 少年少女家庭

(단위:명)

계	소년소녀가정			가정위탁보호아동		
	소 계	남	여	소 계	남	여
42	35	18	17	7	5	2

○ 老人餘暇施設

(단위:개소)

계	노인회관	경로당	노인교실	비고
188	1	186	1	

○ 새마을施設物

(단위:개소)

계	복지회관	마을회관	새마을창고	공동목욕탕		비고
				사용	용도변경	
464	4	258	193	7	2	

□ 關聯團體 現況

○ 報勳 및 障 碍 人 團 體

(단위:명,천원)

구분	보 훈 단 체				장애인단체	
	상이군경회	유 족 회	미망인회	무공수훈자	지체장애인	시각장애인
회원수	87	94	75	27	1,778	152
대 표	金敬守	徐庠太	兪種順	許宗大	諸廷澤	金一雄
운영비 지 원	10,000	10,000	10,000	10,000	8,400	6,000

○ 女 性 團 體 現 況

(단위:명)

단 체 명	대표자	소 재 지	회원수	전화번호
계	14단체 (14명)		7,891	
새마을부녀회	柳斗玉	고성읍 교사리 791	6,812	674-4820
적십자지구협의회	諸秋子	회화면 매둔리 818-3	251	673-2018
한 국 부 인 회	孔敏子	고성읍 동외리 무지개A A-204	32	674-3261
전물군경미망인회	兪種順	고성읍 교사리 240-3	78	674-4385
주 부 교 실	朴惠淑	고성읍 동외리 190-1	30	674-3902
고성미용협회	崔斗禮	고성읍 송학리 271-36	67	674-3928
생활개선회	崔慶子	영현면 신분리 625	365	674-1160
여성팔각회	李英順	고성읍 서외리 20-8	41	672-4717
소가야여성회	具春子	회화면 매둔리 회양A 702	22	673-2130
라이온스부녀회	李性述	고성읍 동외리 무지개A A-709	58	674-7288
철 쪽 회	田眞和	고성읍 성내리 323-1	37	673-2143
청년회의소부인회	趙善玉	고성읍 동외리 동성빌라C-301	58	672-3802
새마을후원회	金寬巵	거류면 가려리 750	20	674-4933
고성연화로타리클럽	徐慶子	고성읍 송학리 271-45	20	674-5189

### III. 2000年度 主要業務推進實績



□ 低所得層 生活保護 및 自立支援 擴大 ----- 4,072百萬元

○ 생활보호생계비 지원

◦ 생활보호법

- 거택보호대상자 : 994명 1,161백만원 / 994명 1,161백만원
- 한시적생계보호자 : 502명 344백만원 / 502명 344백만원
- 자 활 보 호 자 : 1,144명 903백만원 / 1,144명 903백만원
- 시설보호생계비 : 288명 244백만원 / 288명 244백만원

◦ 국민기초생활보장법

- 일반수급자 생계비 : 3,321명 996백만원 / 3,118명 985백만원
- 시설보장수급권자생계비 : 288명 81백만원 / 288명 81백만원

○ 자활능력 배양을 위한 자녀학비 및 장학금 지원

- 자녀학비 : 240명 149백만원 / 201명 143백만원
- 장 학 금 : 31명 12백만원 / 24명 10백만원

○ 주거환경개선사업추진(거택보호자) : 15세대 30백만원 / 13세대 26백만원

○ 저소득 특별취로사업 추진 : 14읍면 171백만원 / 14개읍면 171백만원

○ 사할린교포 특별위로비 지원 : 3명 4백만원 / 3명 4백만원

□ 社會福祉施設의 運營 內實化 ----- 776百萬元

○ 시설운영비 지원 : 2개시설 687백만원 / 2개시설 668백만원

○ 종사자 도비수당 : 5개시설 47명 33백만원 / 5개시설 46명 31백만원

○ 수용자추가부식비 : 5개시설 375명 34백만원 / 5개시설 291명 28백만원

○ 수용자 춘.추계부식비 : 5개시설 375명 8백만원 / 5개시설 291명 6백만원

○ 정신질환자 약품대(정신요양원) : 202명 56백만원 / 192명 43백만원

□ 障 碍 人 福 祉 增 進 ----- 267百萬元

○ 중증장애인생계보조수당지원 : 246명 133백만원 / 246명 133백만원

○ 장애인의료지원 : 149명 15백만원 / 149명 15백만원

○ 장애인자녀교육비지원 : 12명 9백만원 / 12명 8백만원

○ 장애인자립자금대여 : 7명 72백만원 / 7명 72백만원

○ 장애인단체운영비지원 : 2개단체 14백만원 / 2개단체 14백만원

○ 장애인의날 기념식 및 체육대회 : 2회 10백만원 / 2회 10백만원

○ 장애인편의시설 설치 : 2개소 5백만원 / 2개소 5백만원

○ 저소득장애인 주거환경개선사업 : 4가구 10백만원 / 4가구 10백만원

□ 醫療保護制度運營의 效率性 提高 ----- 3,184.8百萬元

- 의료보호 진료비 지급 : 3,491명 3,177백만원 / 3,491명 3,177백만원
- 의료보호 대불금 용자 : 2명 10백만원 / 1명 5.9백만원
- 의료보호 대불금 회수 : 3명 4.6백만원 / 2명 0.6백만원
- 부당의료보호진료비 환수 : 30명 14백만원 / 11명 1.3백만원

□ 女 性 地 位 向 上 ----- 68百萬元

- 모.부자가정 건전육성 : 112세대 40백만원 / 112세대 40백만원
- 여성단체 조직관리 : 14개단체 7,672명 / 14개단체 7,672명
  - 무료경로식당운영 노력봉사 : 211회 633명
  - 어려운세대 위문 및 지역사회 봉사활동 : 60회 420명 6백만원
  - 면단위 적십자봉사회 결성 : 5개면 지역 78명
- 여성의식 교양교육 및 여성대회 : 1회 500명 / 1회 500명
- 자원봉사활동 활성화
  - 자원봉사자 모집확대 : 15개소 6,500명 / 15개소 5,125명
  - 지역사회봉사활동 : 502개소 2,575명
  - 자원봉사센터 운영 : 1개소 12백만원 / 1개소 12백만원
  - 1경로당 1마을 봉사팀 결연 : 159개소 159팀 (3,520명)
  - 모범봉사자 표창 : 5명 / 5명
- 중고품교환 판매장 운영 : 12회 2백만원 / 8회 2백만원
- 잉여식품(Food Bank) 운영 : 560건 7백만원상당
- 여성취미교실 운영 : 15개과목 580명 / 15개과목 580명
- 여성노인모임 활동비 지원 : 12개소 1백만원 / 12개소 1백만원

□ 健 全 한 老 後 生 活 支 援 ----- 1,442百萬元

- 저소득 노인지원(경로연금) : 1,998명 815백만원 / 1,582명 730백만원
- 노인건강진단 : 60명 1백만원 / 60명 1백만원
- 노인교통비지원 : 10,000명 576백만원 / 10,200명 569백만원
- 경로당운영비지원 : 173개소 121백만원 / 173개소 124백만원
- 시범탁노소설치운영 : 2개소 28백만원 / 2개소 18백만원

□ 老人餘暇施設 擴充 및 老人會 育成 ----- 746百萬元

- 경로당 신축 : 20개소 700백만원 / 20개소 700백만원
- 경로당 개보수 : 4개소 21백만원 / 4개소 21백만원
- 노인회육성지원 : 1개소 25백만원 / 1개소 25백만원

□ 어려운 殊外階層 알뜰 保護 ----- 50百萬元

- 명절 불우 독거노인 위문 : 120명 2백만원 / 120명 2백만원
- 노인가장세대 지원(월동장구) : 800세대 48백만원 / 800세대 48백만원

□ 葬 墓 文 化 改 善 ----- 364百萬元

- 가족(문중)납골묘 조성 : 17기 204백만원 / 17기 204백만원
- 소규모 공동묘지 공원화 사업 : 1개소 7,318㎡ 160백만원

□ 保 育 施 設 運 營 內 實 化 ----- 448百萬元

- 보육시설운영비지원 : 5개소 322백만원 / 5개소 320백만원
- 저소득층 아동보육료 및 간식비 지원 : 140명 130백만원 / 140명 123백만원
- 민간보육시설 교재교부비 지원 : 7개소 4백만원 / 7개소 4백만원
- 민간보육시설 난방연료비 지원 : 7개소 1백만원 / 7개소 1백만원
- 보육시설 운영 실태점검 : 2회 13개소
- 보육시설 종사자등 보수교육 실시 : 1회 27명 / 1회 27명

□ 施設兒童 및 少年少女家庭 保護 ----- 154百萬元

- 아동복지시설 운영비 지원 : 1개소 125백만원 / 1개소 123백만원
- 시설아동 사회적응 훈련 : 1회 5명 / 1회 5명
- 퇴소아동 자립정착금 지원 : 3명 3백만원 / 1명 1백만원
- 소년소녀가정 보호비 지원 : 20세대 27백만원 / 20세대 26백만원
- 결연사업 신규후원자발굴 및 결연 추진 : 20세대 32명 / 20세대 32명
- 소년소녀가정 월동용 김장비, 부식비지원 : 20세대 2백만원 / 20세대 2백만원
- 소년소녀가정 생활지도 전담공무원 지정 : 20세대 32명
- 결식아동 급식비 지원 : 3명 1,582천원

□ 青少年健全育成 ----- 38百萬元

- 청소년보호법위반 집중단속실시 : 주1회 881개소 / 28회 765개소(과징금39백만원)
- 청소년문화의집 운영 : 8,589명 (1일 50-60명)
- 청소년 어울마당 운영 : 9회 16백만원 / 9회 16백만원
- 청소년지도위원 교육 : 1회 10명 / 1회 10명
- 청소년지도를 위한 부모교육 : 1회 500명 / 1회 500명
- 청소년지도위원 순찰활동 : 15개소 17백만원 / 15개소 17백만원
- 청소년육성기금 지급 : 6명 5백만원 / 6명 5백만원
- 모범청소년 발굴 포상 : 2회 10명 / 2회 13명

□ 青少年文化의 집 運營 ----- 21百萬元

- 청소년문화의집 개관 : 2000. 4. 21
- 청소년상담실 개관 : 2000. 12. 5
- 운영프로그램 구입 : 자료관리, 자료검색프로그램 각 1식 (5백만원)
- 이용프로그램 구입 : 도서387권, 비디오테잎672개, CD 324장(10백만원)
- 공무원도서모으기운동 전개 : 도서 800권, CD 30장 (6백만원 상당)
- 청소년 토요일무료극장 운영 : 15회 620명
- 각종 이벤트행사 지원 : 12회 45,512명 (공통실물대전 영화상영등)
- 이용실적 : 8,589명 (1일 50-60여명 이용)

## **II. 2001年度 主要業務推進狀況**

# 低所得層 生計支援 및 自活支援事業 推進

- 한계계층에 속하는 어려운 국민의 국민기초생활보장 제도권으로 흡수하는 적극적 사회복지행정 추진
- 내실있는 조건부수급자 선정·관리를 통한 지역자활사업추진의 결과로 안정적인 자활능력 배양을 목표로 하는 생산적 복지 구현

## □ 國民基礎生活保障 收給權者 現況

(2001.5월말 현재)

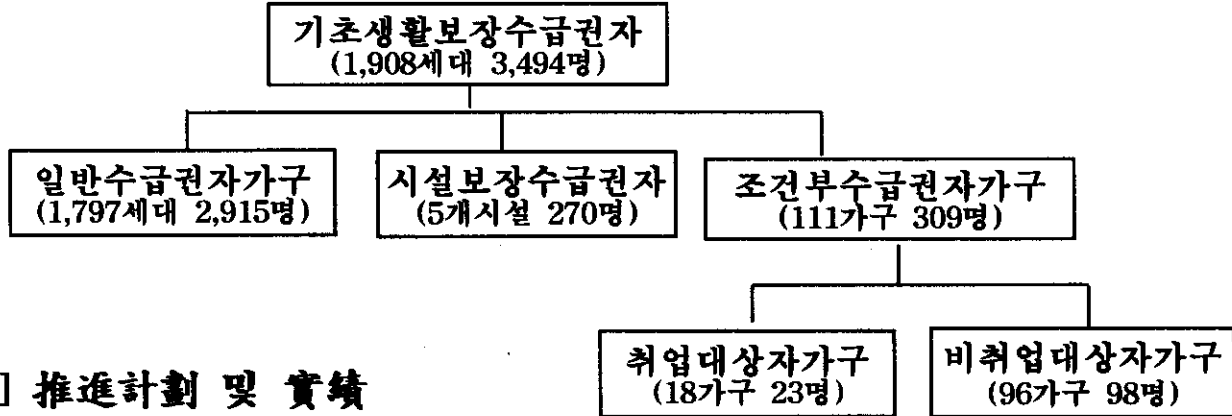

## □ 推進計劃 및 實績

- 기초생활보장수급권자 생계비지급
  - 생계급여 : 3,800명 3,990백만원 / 3,133명 1,990백만원
  - 주거급여 : 3,800명 590백만원 / 3,177명 292백만원
  - 시설보장생계비 : 370명 310백만원 / 341명 148백만원
- 기초생활보장 조건부수급권자 자활사업추진실적
  - 취업대상자 :
    - 대상인원 : 근로능력점수 70점이상인 자 23명
    - 추진실적 : 통영지방노동사무소를 통해 6명 고용상태
  - 비취업대상자 : 근로능력점수 70점미만인 자 98명
    - 취로형자활근로사업 추진
    - 참여실인원 및 지원액 : 82명 129,893천원
    - 사업내용 : 음면환경정비
  - 자활후견기관선정 : 고성군자활후견기관(고성일바람터)
- 자활능력 배양을 위한 자녀학비 및 장학금 지원(계획/실적)
  - 자녀학비지급 : 250명 182백만원 / 161명 82백만원
  - 장 학 금 : 27명 10백만원 / 대상자 선정완료

## □ 向後計劃

- 저소득층 생활안정 및 자립능력 향상
- 자활지원계획 수립과 내실있는 추진으로 생산적 복지행정 구현

# 社會福祉施設の 運營 内實化

- 시설운영의 자율성 확대 및 포괄적 지원으로 경쟁과 능률성 제고
- 시설개방과 사회재활활동을 통한 사회친화적 시설운영 유도

## □ 施設現況

구분	계	정신질환	장애인	육아	노인	치매	비고
시설 수	5	1	1	1	1	1	
시설인원	426/336	202/194	60/65	50/33	50/41	64/3	정원/현원
종사원	55	14	18	6	11	6	

## □ 推進計劃 및 實積

- 시설운영비 지원 : 5개시설 1,267백만원 / 5개시설 608백만원
- 시설수용자 생계보호비 지원 : 5개시설 360백만원 / 5개시설 148백만원
- 시설종사자 정기교육 실시(시설운영개선) : 8개과정 35명
- 시설수용자 건전보호
  - 시설아동 하계수련대회 및 자연체험활동 : 1회
  - 시설입소자 상담활동 강화 : 6회
  - 재활 프로그램 운영 : 6회
  - 재활지원 분위기조성(결연사업추진) : 6회

## □ 向後計劃

- 사회복지시설별 자구능력 강화로 시설운영 내실 및 재활능력 제고

# 障 碍 人 福 祉 增 進

- 근로능력이 없는 저소득장애인의 생활능력 및 자활능력 재고
- 장애인과 함께 하는 더불어 사는 사회분위기 조성

## □ 障 碍 人 現 況

- 장애인등록 : 1,930명  
(지체1,193, 뇌병변59, 시각152, 청각언어181, 정신지체245, 발달5, 정신51, 신장39, 심장5)
- 장애인단체 : 2개 단체 (지체 1, 시각 1)

## □ 推 進 計 劃

- 저소득장애인 생계보조수당 지원 : 283명 151백만원
- 장애인자녀교육비지원 : 6명 6백만원
- 장애인 의료비 지원 : 259명 27백만원
- 중증장애인주거환경개선 : 2세대 10백만원
- 장애인 자립자금 지원 : 3명 36백만원
- 장애인 단체 지원 : 2개단체 14백만원
- 장애인의날 기념식 및 복지증진대회 : 700명 10백만원

## □ 推 進 實 績

- 저소득장애인 생계보조수당 지원 : 283명 76백만원
- 장애인자녀교육비지원 : 6명 2백만원
- 장애인 의료비 지원 : 22개 의료기관 7백만원
- 중증장애인주거환경개선 : 2세대 10백만원
- 장애인 자립자금 지원 : 2명 24백만원
- 장애인 단체 지원 : 2개단체 7백만원 (지체 4백만원, 시각 3백만원)
- 장애인의날 기념식 및 복지증진대회 : 700명 10백만원

## □ 向 後 計 劃

- 저소득장애인 생활안정 및 자립능력 향상
- 장애인도 타인의 도움없이 사회활동을 할 수 있는 기반조성



# 醫療保護制度運營의 效率性 提高

- 생활이 어려운 저소득 군민에게 의료시혜로 군민 보건향상과 사회복지 증진 도모
- 의료보호 업무 전반에 대한 체계적 관리 및 효율성 제고

## □ 醫療保護對象者 現況 (단위:명)

계	1 종						2 종	비고
	소계	국기법수급권자	시설보호	국가유공자	인간문화재	기타	국기법수급권자	
3,878	2,680	2,296	270	104	4	6	1,198	

## ● □ 推進計劃 및 實績

- 의료보호 진료비지급 : 3,878명 3,615백만원 / 3,878명 2,697백만원
  - 지급대상 : 진료(요양)기관
  - 지급기준 : 1종 - 진료비 전액, 2종 - 진료비 80%
- 의료보호대불급 용자 지원 : 10백만원
  - 지원대상 : 2종 의료보호대상자중 진료비 자부담능력이 없는 자
  - 지원기준 : 본인부담금 전액
  - 분기별 일정액 회수조치 및 희망자 확대 지원
- 입원 의료보호 대상자의 진료환경에 대한 수시 실태 점검
- 정신질환자등 장기입원환자 수시 실태 점검

## □ 向後計劃

- 의료보호대상자 관리효율화로 업무능력 향상
- 진료비 정확산정으로 진료비 누수방지

# 母.父子家庭 自立支援 및 健全育成

- 모.부자가정의 가족들이 건강하고 안정적인 생활을 유지 할 수 있는 능력배양
- 건전사회 자립기반 조성으로 건전한 가정육성과 생활안정 도모

## □ 推進計劃

### ○ 자립기반조성

- 모.부자가정 생활자립금 지원 : 9세대 18,000천원
- 모.부자가정 자녀학비 및 양육비 지원 : 31세대 6,000천원
- 질환 모.부자가정 약품비 지원 : 14세대 1,400천원
- 모.부자가정 월동연료비 지원 : 60세대 14,000천원
- 모자가정 기술취득비 지원 : 1세대 500천원
- 저소득 모.부자가정 자녀 아동학습료 지원 : 11세대 3,240천원

## □ 推進実績

### ○ 모.부자가정 건전육성 및 자립지원

- 모.부자가정 생활자립금 및 기술취득비 지원 : 10세대 18,500천원
  - 생활자립금 : 9세대 1세대당/2,000천원, 기술취득비 : 1세대/500천원
  - 대상자 실태조사중에 있음.
- 모.부자가정 월동연료비 지급 : 34세대 4,080천원
- 모.부자가정 자녀학비 및 아동양육비 지원 : 17세대 5,019천원
- 질환 모.부자가정 약품비 지원 : 14세대 1,400천원
- 저소득 모.부자가정 자녀 아동 학습료 지원 : 11세대 1,140천원

## □ 向後計劃

- 모.부자가정 자매결연 지속추진 및 독지가, 사회단체 등 후원자발굴
- 모.부자가정 자녀 건전육성 및 자립의지 도모
- 건전한 생활지도로 가정생활 안정도모 및 복지증진

## 女性趣味生活 活性化

- 여성취미생활을 통하여 삶의 여유와 멋을 누리게 하고 군민의 건강 증진과 정서함양에 기여
- 여성의 사회참여 확대 및 능력개발 기회 제공

### □ 推進計劃

- 운영기간 : 2001 3월 - 9월(4개월-6개월 운영)
- 운영장소 : 군청대회의실, 노인복지회관, 읍면회의실
- 운영과목 : 10과목 10팀 280명
  - 취미기술교육 : 발건강법, 스포츠댄스, 서예, 다종이공예, 고전무용 등
  - 교양교육 : 컴퓨터, 영어
  - 문화예술교육 : 서예, 풍물놀이, 스텐실, 퀼트 등
- 면지역 자율참여 운영 : 면지역 1과목 이상 참여 (강사수당 : 군지원)

### □ 推進實績

- 군지역 여성취미생활 운영 추진중
  - 운영기간 : 2001. 4월 - 9월 (4월-6개월과정) : 군지역
  - 운영과목 : 영어, 서예, 고전무용, 발건강법, 스포츠댄스, 다종이공예, 스텐실.퀼트, 건전노래 등
  - 운영장소 : 문화의집, 고성문화원, 학원 등
- 면지역 추진실적 : 7개면 8팀 179명
  - 운영기간 : 2001. 3월 - 6월(매주 1회 운영, 3개월-4개월과정)
  - 운영과목 및 운영장소
    - 삼산면 : 풍물놀이(면사무소회의실)
    - 하일면 : 풍물놀이(면사무소회의실)
    - 영오면 : 서예(노인복지회관) 7월-8월(2개월)예정
    - 마암면 : 풍물놀이(면사무소회의실)
    - 회화면 : 서예, 풍물놀이(회화면 복지회관 및 회화초등학교)
    - 동해면 : 발건강법(법동마을회관)
    - 거류면 : 발건강법(면사무소회의실)

### □ 向後計劃

- 여성단체 회원 1인 1취미생활로 건강증진 및 정서함양
- 농촌여성에게 문화혜택 부여로 건강하고 즐거운 삶 영위 도모

# 自願奉仕活動 活性化

- 자원봉사활동의 전문화와 저변확대를 위한 유휴인력에 대한 사회참여 기회 제공
- 봉사활동 자율참여로 사회의 발전과 지역문제 해결에 기여

## □ 現 況

- 자원봉사조직 : 255개단체 5,125명(남 3,636명, 여 1,489명)

## □ 推 進 計 劃

- 자원봉사활동 활성화 : 봉사자증원 및 수혜처 발굴확대
- 자원봉사센터 운영 활성화 : 1개소 10,000천원
- 자원봉사자 모집홍보
- 자원봉사협의회 개최 : 6월(격주제 개최)
- 자원봉사자 사기진작 : 표창 및 현장활동 견학
- 자원봉사대축제 행사추진 : 50건
- 자원활동 프로그램 개발 및 인터넷 접수, 홍보 등

## □ 推 進 實 績

- 자원봉사자 수시 모집 및 수혜처 적정연결 추진
- 자원봉사자모집 홍보 : 소가야소식지(2,000부), 유선자막, 지역신문
- 자원봉사자 교육 및 간담회 : 3회
- 자원봉사자의날 환경보호캠페인 개최 : 1회 100명
- 여성단체 및 자원봉사단체 봉사활동 : 수시
- 자원봉사센터 운영비 지원 : 5,000천원
- 자원봉사의날 행사 및 불우이웃돕기 추진
- 자원봉사 프로그램 입력 및 인터넷 활용 정비추진

## □ 向 後 計 劃

- 유휴인력 활용으로 지역사회 봉사 및 문제해결에 기여
- 공통나라축제 행사 성공적 개최추진

# 固城郡 老人綜合福祉村 造成

- 21세기 고령화 사회를 맞아 건강하고 활기찬 노후생활을 보장 여건 조성
- 장기적 노인복지 정책의 일환으로 노인종합 복지촌 건립으로 노후생활 안정 도모

## □ 推進計劃

### ○ 현 황

- 사업기간 : '97 ~ 2002(6개년 계획)
- 위 치 : 고성읍 대독리 산3-1번지 일대
- 조성면적 : 42,850 $m^2$
- 사업내용 : 노인무료요양시설의 5개사업
- 총사업비 : 12,489백만원(국비1,748 도832 군1,857 읍자8,052)

### ○ 2001년도 추진계획

- 노인복지회관 신축 : 420.16 $m^2$ (연면적 1,002.19 $m^2$ )  
사업비 : 802백만원(국401 도120 군281)
- 노인종합 복지촌 부지조성
  - 조성면적 : 27,520 $m^2$
  - 사업비 : 1,486백만원 사업기간 : '99. 7. 9 ~ 2002. 12월

## □ 推進實績(2001年度)

### ○ 노인복지회관 신축 추진중

- 건축면적 : 연면적 1,049.94 $m^2$
- 소요사업비 : 1,032백만원(국401, 군281, 미확보액 350)
- 착공예정일 : 7월중

### ○ 부지조성(추진중)

- 사업비 : 380백만원(180백만원 사업완료, 도비확보분 200백만원 추진중)  
공정40%

## □ 問題點 및 對策

- 계획된 부지내의 국유지 미해결로 기반조성공사 및 연차사업 차질
  - 확보부지내 사업 우선 추진 및 지속적인 국유지 협의 추진 및 사업규모 변경조정검토
- 기반시설 사업비 부족(370백만원) : 국도비 지원건의 및 군비확보
- 노인복지회관 신축사업비 부족(350백만원) : 도비지원 건의 및 군비확보 추진

## □ 向後計劃

- 연차별 사업계획에 의거 추진

# 健全한 老後生活 基盤構築

- 노인복지시설 확충과 지원확대로 건전 여가공간 기반여건 제공
- 노인의 사회참여 확대와 책임감을 부여하여 소외,고립감 해소

## □ 推進計劃

- 경로연금 지급 : 1,998명 815백만원
- 노인 경로승차요금 지급 : 11,000명 576백만원
- 노인건강진단 : 83명 1백만원
- 독거노인 명절위문 : 100명 1.5백만원
- 노인가장세대 지원 : 800세대 49백만원
- 경로당 운영비 지급 : 170개소 133백만원
- 경로당 확충사업
  - 신·증축사업 : 5개소 200백만원(개소당 40백만원)
  - 개·보수사업 : 3개소 21백만원(개소당 7백만원)
- 시범탁노소 설치 운영 : 2개소 8백만원
- 사회단체와 경로당과의 지속적인 결연추진

## □ 推進實績

- 경로연금 지급 : 1,640명 375백만원
- 노인 경로승차요금 지급 : 10,290명 298백만원
- 독거노인 명절위문 : 50명 1백만원
- 경로당 운영비 지급 : 179개소 68백만원
- 경로당 확충사업 추진중
  - 신·증축사업 : 30개소 1,183백만원 - 개·보수사업 : 7개소 60백만원
- 시범탁노소 설치 운영 : 2개소 5백만원
- 사회단체와 경로당과의 지속적인 결연추진
  - 등록경로당 186개소 중 95개소(51%) 결연

## □ 向後計劃

- 국민기초생활보장 수급권노인 및 저소득 노인의 실질적인 복지수준 향상도모
- 노인여가시설 확충으로 노인복지 증진도모

# 家族(門中) 納骨墓 示範設置

- 유교문화에 바탕을 둔 매장전통의 장묘문화로 매년 묘지가 급속히 증가함에 따라 묘지난등이 심각함
- 가족(문중) 납골분묘를 지역별 시범사업으로 장묘문화 개선

## □ 推進計劃

- 가족(문중) 납골분묘의 시범설치
  - 설치계획 : 12기
  - 설치모델 : 전통분묘형태로서 주민들이 공감할 수 있는 모델
  - 규 격 : 80기이상 봉안
  - 설 치 비 : 개소당 24백만원(보조 12백만원 자담 12백만원)
  - 소요 예산액 : 288백만원

설치개소수	소요사업비(백만원)			
	계	도비(15%)	군비(35%)	자부담(50%)
12	288	72	72	144

- 매장위주의 장묘문화 관행에서 선진국형 화장문화 유도  
화장을 : 16.5 % → 17.5%(1.0% 증가)

## □ 推進實績

- 납골묘 설치 대상자 선정 및 추진현황

설치계획	대상자 선정	작업중	추진중	포기	비고
12개소	12개소	3개소	7개소	2개소	포기 물량에 대해 추가 선정 시행

## □ 向後計劃

- 수요 급증으로 하반기 추가확대 실시 계획 : 25개소
  - 보조기준율을 현행 50%에서 30%로 조정 검토

# 兒童・保育事業 運營 活性化

- 핵가족화로 보육수요 증가에 따른 각종 아동·보육사업의 질적 향상을 도모
- 영유아의 건전 육성으로 보호자의 경제적·사회적 활동 기여 및 입소아동 건전 육성 도모

## □ 推進計劃

- 아동복지 시설 운영비 지원 : 1 개소 120 백만원
- 아동복지시설 수용아동 결연사업 추진 : 32 명
- 보육시설 운영비 지원 : 5 개소 428 백만원
- 보육시설 저소득 아동 보육료·간식비 지원 : 162 명 142 백만원
- 보육시설 교재·교구비 지원 : 9 개소 5 백만원
- 아동복지시설 퇴소 아동 자립정착 도모
  - 전세금 지원 : 2 명 22 백만원
  - 자립 정착금 지급 : 5 명 5 백만원
- 아동·보육시설 운영 지도 점검 : 2 회 15 개소
- 보육시설 다양한 서비스 제공 : 14 개소

## □ 推進實績

- 아동복지 시설 운영비 지원 : 1 개소 56 백만원
- 아동복지 시설 수용아동 결연사업 추진 : 33 명
- 보육시설 운영비 지원 : 5 개소 125 백만원
- 보육시설 저소득아동 보육료·간식비 지원 : 104 명 59 백만원
- 아동·보육시설 운영 지도 점검 : 1 회 15 개소
- 보육시설 다양한 서비스 제공 : 교육 1 회, 세미나 1 회 등

## □ 向後計劃

- 요보호 아동의 아동복지시설 양육으로 건전한 사회인으로 육성
- 영유아의 건전보호로 보호자의 경제·사회적 활동 지원



# 青少年健全育成事業

- 청소년에 대한 인식과 발상의 대전환으로 권익보장과 창조적 활동 지원
- 21세기를 주도할 청소년 자질향상과 능력 배양
- 어려운 청소년에게 사회적 소외감 극복 및 건전육성

## □ 推進計劃

- 청소년 문화의집 및 상담실 운영 : 각 1 개소
- 청소년 어울마당 운영 : 9 회 4,500명 16 백만원
- 모범청소년 발굴 포상 : 2 회 10 명
- 농어촌 청소년 장학금 및 청소년 육성기금 지급 : 10 명 10 백만원
- 소년·소녀 가정 보호 및 가정위탁 활성화 : 23 세대 39 백만원
- 청소년보호법 위반행위 단속 및 과징금 징수 : 678 개소 10 백만원
- 학교급식 대상 학생 토·공휴일 중식비 지원 : 348 명 33 백만원

## □ 推進實績

- 청소년문화의집 운영 : 1 개소 4,242 명
- 청소년 상담실 운영 : 1 개소 905 명
- 청소년 어울마당 운영 : 3 회 1,800 여명 5 백만원
- 모범 청소년 발굴 포상 : 15 명 ( 군수 11명, 도지사 4명 )
- 농어촌 모범 청소년 장학금 지급 : 1 명 2,835 천원
- 소년·소녀 가정 보호비 지급 : 21 세대 14 백만원
- 가정위탁 보호 아동 보호비 지급 : 6 세대 1,365천원
- 청소년보호법 위반행위 단속 : 17 회 116 명, 적발건수 18 건
  - 영업정지 4 개소, 과징금·과태료부과 5 건 8,500천원(문화관광과3,500,사회복지과5,000) 경고·시정 6건, 처분중 3건
- 학교급식 대상 학생 토·공휴일 중식비 지원 : 426 명 16 백만원

## □ 向後計劃

- 유해환경 정화 및 사기양양 시책 추진으로 건전한 청소년보호 육성
- 청소년들의 고민과 갈등해소로 학교폭력 방지와 건전사회 분위기 조성

# 青少年文化의 집 運營

- 청소년 문화, 휴식 전용공간에 다양한 프로그램 제공으로 건전한 청소년 육성
- 정보화 능력 향상과 바람직한 문화예술 감각을 키워주고 경험과 자발적 표현 기회 부여

## □ 推進計劃

- 운영 프로그램 확보 : 2 종 6 백만원
- 도서, 비디오 테잎, CD 등 확보 : 6 백만원
- 각종 이벤트 행사 지원 : 12 회 600 여명
- 도서 모우기 운동 전개 : 1 회 1,000 여명
- 청소년 토요일 무료 극장 운영 : 52 회 2,600 여명
- 청소년 공부방 운영 : 매일 16:00 ~ 20:00
- 청소년 서예교실 운영 : 50 명
- 고성 오광대 춤교실 운영 : 50 명
- 청소년 고충 상담실 운영 : 연중

## □ 推進實績

- 청소년 문화의 집 운영 실적 : 4,242 명
  - 초등학생 859명, 중학생 1,322명, 고등학생 2,003명, 기타 58명
- 청소년 토요일 무료극장 운영 : 21 회 850 명
- 청소년 공부방 운영(제공) : 135 명
- 다목적 홀 각종 행사 지원 : 13 회 390 명
- 청소년 고충 상담실 운영 : 905 명

## □ 向後計劃

- 지역사회 청소년 활동 중심센터로 활용
- 다양한 문화예술 감각을 키워주고 경험과 자발적 표현 기회 제공
- 전문화된 청소년 수련활동 및 문화예술활동 지원으로 이용률 제고

# 青少年相談室 運営

- 청소년 상담 기능을 확대 각종 생활고충 및 고민해결로 건전성장 도모
- 인성교육 등 전문적, 종합적인 고충상담 해결과 비행발생 사전예방을 위한 중추적 역할 수행

## □ 運営概要

- 위 치 : 고성읍 교사리 377 (청소년문화의집 2 층)
- 운영일시 : 2000. 12. 5
- 운영인원 : 2 명 (실장 1, 상담원1)
- 운영시간 : 평일(09:00~18:00), 토·일요일(09:00~13:00)
- 주요시설 : 전화상담실, 면접상담실, 집단상담실, 심리검사실 등
- 주요사업
  - 청소년 고충상담 및 치료 : 연중
  - 심리검사 및 진단평가
  - 찾아가는 청소년상담실 운영 : 17개교
  - 청소년상담 전문 자원 봉사자 운영 : 10명

## □ 推進実績

- 상담실적 : 905 명(건)

성 별(명)			대 상 별(명)							
계	남	여	계	초	중	고	대학생	지도자	학부모	일반인
905	488	417	905	98	526	224	5	17	34	1

상 담 내 용(건)									
계	가족	비행	학업	진로	성(性)	성격	대인	기타	
905	21	5	70	164	53	215	364	13	

- 찾아가는 청소년상담실 운영 : 22 회 671 명
- 자녀힘을 북돋우는 부모 교육 : 4 회 13 명
- 유관기관과의 연계 및 지원 활동 : 고성경찰서 비행청소년교육 등 45 회
- 자원봉사자 교육 : 1 회 2 명
- 심리검사 : 57 건 ( 내방 38, 출장 19 )

## □ 向後計劃

- 청소년의 생활고충 및 고민해결로 건전성장 도모
- 다양한 청소년 관련 정보제공과 청소년 비행 예방