

‘98. 11. .

# ‘98 主要業務推進現況

社會福祉課

# I. 基本現況

## □ 定·現員

구분	계	별 정 직					일 반 직					기 능 직			
		소계	5급	6급	7급	8급	소계	6급	7급	8급	9급	소계	8등	9등	10 등
정원	14	3	1	1	1		9	3	3	2	1	2	1		1
현원	14	3	1	1	1		9	3	2	4		2		2	
결원															

## □ 機構 및 分掌事務

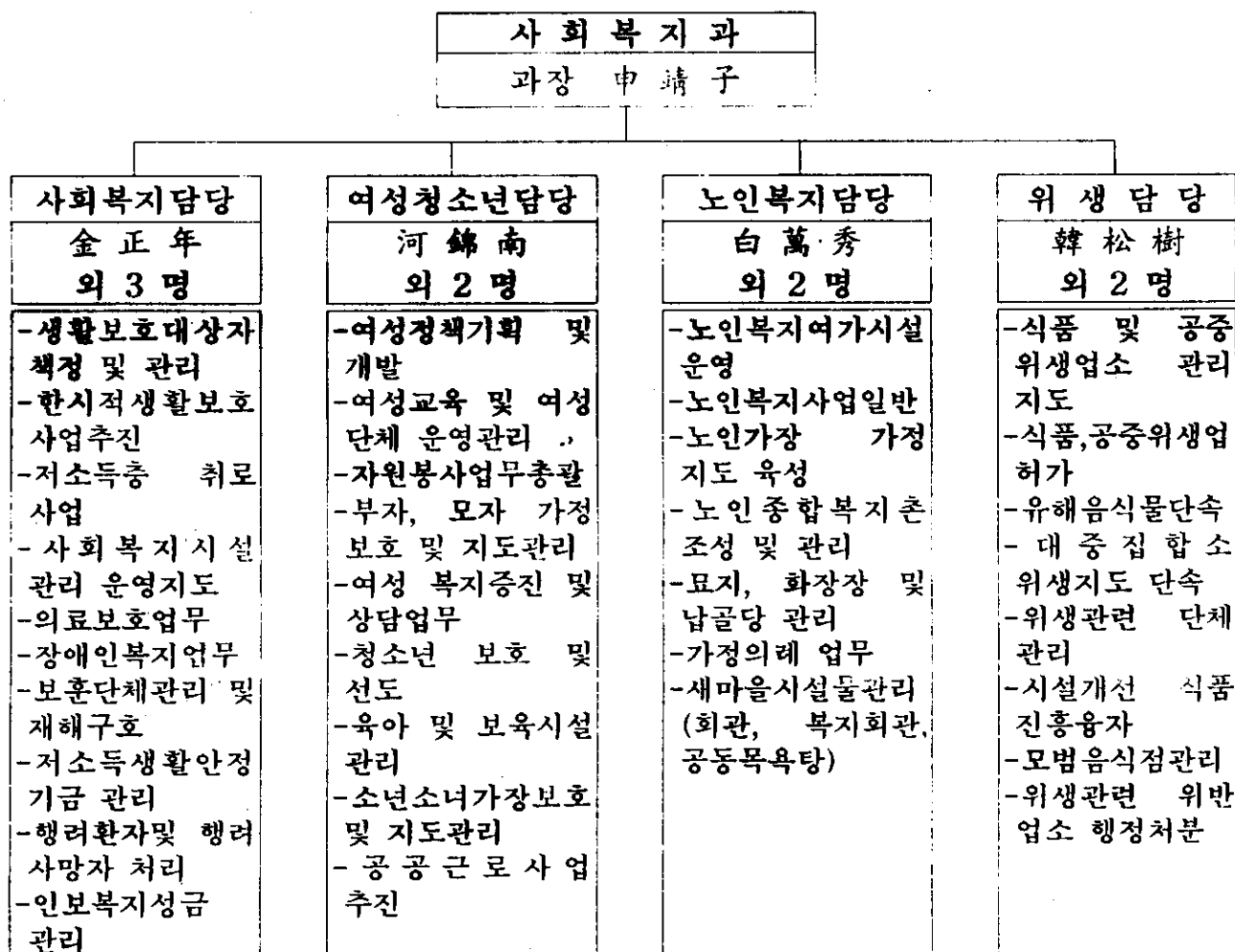

□ 社會福祉施設現況

○ 保育 및 保護施設

(단위:명)

시설 구분	시설명	주소지	설립주체	설립 일자	규모 (㎡)	수용인원		직원 수
						정원	현원	
계	8개소					738	642	72
보육 시설	배둔 어린이집	회화 배둔 490-1	고성군	'90. 3. 2	355.25	97	90	7
	새별 어린이집	고성 수남 528-19	사회복지 법인	'91. 9.30	423.42	116	94	8
	아랑 어린이집	고성 동외 422-6	"	'95. 3. 4	192.23	91	91	8
	동산 어린이집	고성 송학 238-261	종교법인	'96. 3. 2	140.60	38	36	4
	은혜 어린이집	고성 서외 162	"	'97. 4.10	546.93	84	84	8
육아 시설	고성 애육원	고성 서외 58	사회복지 법인	'48. 4. 1	779.04	50	34	6
보호 시설	고성정신 요양원	마암 삼락 산72	"	'87. 6. 9	2,442	202	148	13
	천사의집	마암 신리 산145-1	"	'92. 7. 7	1,343	60	65	18

○ 靑少年修練室

소재지	설립주체	개관일	규모	수용인원	비고
고성군 고성읍 교사리 377	고성군	'94.3.19	785㎡	180명	

○ 衛生接客業

계	숙박업	이미용업	목욕업	세탁업	유기장업	식품 접객업	제조업	기타
1,350	59	125	16	22	11	865	55	197

⊙ 墓 地

구분	개소	조 성		매 장		잔 여	
		면적(m <sup>2</sup> )	기수	면적(m <sup>2</sup> )	기수	면적(m <sup>2</sup> )	기수
계	223	1,167,880	43,951	731,296	30,144	436,584	13,807
공동묘지	191	957,300	29,537	650,025	24,483	307,275	5,054
공원묘지	1	198,347	13,330	74,711	5,021	123,636	8,309
사설묘지	31	12,233	1,084	6,560	640	5,673	444

○ 火葬場 및 納骨堂

수량	화 장 장					납 골 당			
	설치 년도	화장 능력	방식	화장시간	규모	규모	봉안능력 (기)	봉안 기수	잔여
2기	'85. 10.20	10구 /1일	무연무취 (경유)	1시간 20분	102m <sup>2</sup>	m <sup>2</sup> 488.5	3,590	435	3,155

□ 保護對象別 人口現況

○ 老人·兒童人口

(단위:명)

구 분	계	남	여
계	30,726	14,279	16,447
아동 (0-19세)	21,030	10,720	10,310
노인(65세 이상)	9,696	3,559	6,137

○ 女性活動人口

(단위:명)

여성인구	여성 활동 가능 인구 (20-70세)						
	계	20-29	30-39	40-49	50-59	60-65	66-70
34,688	22,668	5,553	3,958	3,801	4,426	2,902	2,028

○ 父子家庭世帶

(단위:명)

구 분	계	생활 보호			저소득	비고
		소계	거택	자활		
세대주	27	16	10	6	11	
세대원	82	45	28	17	37	

○ 母子家庭世帶

(단위:명)

구 분	계	생활 보호			저소득	비고
		소계	거택	자활		
세대주	66	51	26	25	15	
세대원	206	160	80	80	46	

○ 少年小女家長世帶

(단위:명)

계	소년소녀가장			소년소녀가장세대원		
	소계	남	여	소계	남	여
38	22	10	12	16	9	7

○ 老人餘暇施設

(단위:개소)

계	노인회관	경로당	노인교실	비고
142	1	140	1	

□ 關聯團體 現況

○ 報勳 및 障碍人團體

(단위:명,천원)

단체명 구분	보 훈 단 체				장애인단체	
	상이군경회	유족회	미망인회	무공수훈자	지체장애인	시각장애인
회원수	87	94	75	27	415	35
대표	金敬守	徐庠太	兪終順	許宗大	朴勳祚	許太勳
운영비 지원	10,000	9,000	9,000	9,000	5,400	2,430

○ 衛生團體

(단위:명)

단체명	대표자	소재지	회원수	전화번호
고성군 음식업지부	李用五	고성읍 동외리 334-4	660	673-3733
고성군 유흥지부	李友植	고성읍 동외리 276-12	55	674-5003
고성군 다방업지부	孫貴得	고성읍 송학리 264-8	85	674-2437
고성군 숙박업지부	白宗圭	고성읍 송학리 263-7	46	674-3198
고성군 이용업지부	尹連攝	고성읍 동외리 315	47	672-6965
고성군 미용업지부	金日仙	고성읍 성내리 61-3	65	674-3062
고성군 세탁업지부	李種太	거류면 당동리 125-3	17	672-1148
고성군 목욕업지부	姜鎭水	회화면 배둔리 418-2	16	673-3021
고성군 유압회	張龍成	거류면 당동리 156-5	26	672-1366
고성군 임가공협회	許亨甲	회화면 배둔리 344-13	23	673-2244

○ 女性團體

(단위:명)

단체명	대표자	소재지	회원수	전화번호
새마을부녀회	金寬攄	거류면 가려리 750	6,812	674-4933
적십자봉사회	徐順善	고성읍 월평리 788	136	674-2976
부인회	孔敏子	고성읍 송학리 475	36	674-3261
전몰군경미망인회	俞種順	고성읍 교사리 240-3	87	674-4385
주부교실	朴惠淑	고성읍 동의리 190-1	29	674-3902
고성미용협회	金日善	고성읍 성내리 61-3	79	674-3062
어린이육영회	金淑儀	고성읍 수남리 528-19	14	674-6529
생활개선회	柳斗玉	고성읍 교사리 791	225	674-4820
여성팔각회	朴英淑	고성읍 서외리 130-10	43	674-2464
승공연합부녀회	具春子	회화면 배둔리 448	17	674-2130
라이온스부녀회	文點南	고성읍 동의리 310-5	65	674-2666
철죽회	田眞和	고성읍 성내리 323-1	96	673-2143
청년회의소부인회	趙陽子	고성읍 송학리 238-117	74	674-2483

□ 委員會 現況

(단위:명)

위원회명	관련법규	기능	위원수	비고
모자복지위원회	모자복지법 제6조	모자가정복지에 관한 사업의 기획, 조사, 실시 등에 대한 필요한 사항 심의	8	공무원구성
아동위원협의회	아동복지법 제7조	아동생활실태, 가정환경파악 및 복지에 관한 사항 협조, 지도	31	민간인구성
청소년위원회	고성군조례 제1493호	지역청소년 건전육성 및 청소년단체 육성 지원	15	각급학교장 및기관단체장
생활보호위원회	생활보호법 제16조	생활보호사업 기본방향 계획 수립, 보호대상자 보호결정	7	공무원구성

## II. '98 主要業務推進實績



## 低所得層 生活保護 및 自立支援 擴大

- 어려운 계층 지원시 차등지원으로 지원금의 형평성 해소
- 보호수준 향상으로 사회여건 변화에 능동적으로 적응할 수 있는 기반조성

### □ 現 況

- 생활보호대상자 현황 ----- 1,864세대 3,364명
  - 거택보호자 : 806세대 1,177명
  - 자활보호자 : 930세대 1,899명
  - 한시적생계보호자 : 89세대 189명
  - 한시적자활보호자 : 39세대 99명

### □ 推 進 實 績

- '98년 사업지원실적 ---- 6개사업 5,303명 1,846백만원
  - 생 계 보 호 비 지 원 : 1,276명 1,509백만원
  - 저소득층 자녀 학비 지원 : 218명 97백만원
  - 저소득층 자녀장학금지원 : 23명 4백만원
  - 생 업 자 금 융 자 : 9명 96백만원
  - 생 활 안 정 기 금 융 자 : 6명 53백만원
  - 저 소 득 층 취 로 사 업 : 3,771명 87백만원

### □ 成 果

- 저소득층 가구에 대한 지원기준 확대로 보호수준 향상 기여
- 자립, 자활 기반조성으로 탈 영세민화 유도

# 社會福祉施設의 運營 內實化

- 시설지원 확대로 입소자 보호수준 향상과 쾌적한 환경조성
- 내실있는 시설운영으로 수용자의 사회복귀 확대 유도

## □ 現 況

- 관리시설수 ----- 5개시설 432명
  - 정신질환시설 : 1개소 148명
  - 장애인시설 : 1개소 65명
  - 아동복지시설 : 1개소 34명
  - 아동보육시설 : 2개소 185명

## □ 推進實績

- 시설보호비.운영비지원 ----- 5개시설 904백만원
  - 시설보호비지원 : 3개시설 227백만원
  - 시설운영비지원 : 5개시설 677백만원
- 시설기능보강사업비 지원 ----- 3건 249백만원
  - 아동복지시설 환경개선 : 1개소 7백만원
  - 정신질환시설 기능보강사업지원 : 1개소 242백만원
- 시설종사자 자질향상 ----- 교육 및 연수실시 (9회 35명)
- 시설수용자 건전보호 - 수련대회, 자연체험활동 (2회 4일간)  
재활프로그램 운영 (5종)

## □ 成 果

- 시설의 기능보강사업 확대로 수용자의 보호수준 향상 및 건강기여
- 자활능력을 갖춘 건전한 정신으로 사회복귀하여 정상인으로 활동할 수 있는 기회 부여

# 障 碍 人 福 祉 增 進

생활이 어려운 저소득 장애인에게 복지시책 확대로 생활능력을 향상 시킴으로서 장애인의 자활, 독립도모에 기여

## □ 現 況

- 장애인등록현황 : 1,028명 (지체 667, 시각68, 청각언어113, 정신180)
- 장애인단체 현황 : 2개 단체 (지체 1, “ 시각 1)

## □ 推 進 實 績

- 총지원실적 ----- 10건 178백만원
  - 생계보조수당 지원 : 155명 90백만원
  - 장애인자녀교육비지원 : 13명 9백만원
  - 장애인 의료비 지원 : 35명 6백만원
  - 장애인 보장구 교부 : 4명 2백만원
  - 장애인자립자금대여 : 3명 24백만원
  - 중증장애인전세자금지원 : 2세대 26백만원
  - 장애인 단체 지원 : 2개 단체 8백만원(지체 5, 시각 3)
  - 장애인의날기념식 및 체육대회지원 : 200명 5백만원
  - 장애인복지증진대회지원 : 500명 4백만원
  - 장애인편의시설확충 : 1개소 4백만원

## □ 成 果

- 장애인 복지시책 확대에 따른 생활능력 향상으로 자립, 자활도모
- 장애인 재활의욕 고취 및 사회참여 확대로 더불어 사는 사회분위기 조성

# 醫療保護制度運營의 效率性 提高

생활유지의 능력이 없거나 생활이 어려운 자에게 의료보호를 실시함으로써 국민보건 향상과 사회복지 증진에 이바지함.

## □ 現 況

- 의료보호세대 ----- 2,015세대 3,563명
  - 1종 의료보호 : 1,605명 (거택1,159,시설176,국가유공자112,인간문화재6)
  - 2종 의료보호 : 1,958명

## □ 推 進 實 績

- 의료보호 진료비지급 ----- 1,710,941천원
  - 1차 진료기관 : 384,796천원
  - 2차 진료기관 : 1,198,981천원
  - 3차 진료기관 : 127,164천원
  - 지급대상 : 진료(요양)기관
  - 지급방법 : 의료보험관리공단 심사결정후 지급
  - 지급기준 : 진료비 전액(1종), 진료비 80%(2종)
- 의료보호심의위원회 활동강화
  - 보호 및 입원기간 연장 승인 : 6회 184명

## □ 成 果

- 저소득세대 의료보호 지원 확대실시로 국민 보건향상에 기여

# 母.父子家庭 自立支援 및 健全育成

모.부자가정의 가족들에게 자립능력 배양과 지원기준 확대로 보호수준 향상과 건강하고 문화적인 생활유지로 자활 자립기반 조성

## □ 現 況

(단위:세대/세대원)

구분	계	저소득층	거택보호	자활보호	비고
모자세대	66 / 206	15 / 46	26 / 80	25 / 80	
부자세대	27 / 82	11 / 37	10 / 28	6 / 17	

## □ 推 進 實 績

- 자립기반조성 ----- 39,713천원
  - 모자가정 생활자립금지원 : 6세대 12,000천원
  - 부자가정 생활보호비지원 : 27세대 12,848천원
  - 모자가정 자녀학비 및 양육비지원 : 10명 3,905천원
  - 모자가정 월등연료비 지원 : 38세대 10,260천원
  - 질환모자가정세대 약품비지원 : 7세대 700천원
- 건전가정 육성지도
  - 모.부자가정 건전육성지도 : 12회 (월1회)
  - 모.부자가정 결연사업 추진 : 51세대 (55%)
  - 모.부자가정 실태조사실시 : 년1회 (전수조사 실시)

## □ 成 果

- 모.부자가정 건전육성 및 자립의지 도모
- 모.부자복지 증진으로 건강하고 행복한 가정생활 유지

# 少年少女家長世帶保護

부모의 사망, 이혼, 가출등으로 인하여 생활이 어려운 만20세 이하의 소년소녀 가장의 생계를 책임져야 하는 세대에 대하여 이들이 가정속에서 성장할 수 있도록 생계, 교육, 의료보호를 실시하고 자립능력을 배양토록 하여 건전한 사회인으로 육성하는데 있음

## □ 現 況

(세대/세대원)

계	보 호 구 분		비 고
	거 택	자 활	
22 / 38	21 / 36	1 / 2	

## □ 推 進 實 績

- 소년소녀가장 생활보호비 지원 : 22세대 38명 21,908천원
- 소년소녀가장 사회적응훈련 : 22세대 38명 1,520천원
- 소년소녀가장 부모기제사 및 생일찾아주기 : 22세대 1,100천원  
(비예산-여성단체)
- 건전육성지도
  - 생활지도 전담공무원 지정 : 22세대 (26명)
  - 소년소녀가장 건전육성 지도(생활상담 및 애로사항 점검) : 12회(월1회)
  - 결연사업추진 : 22세대 82명 (373%)
  - 소녀가장 예비부모교육 참석 : 1명 (한국어린이육영회) 3박4일

## □ 成 果

- 건전한 아동보호 육성
- 자립심 및 공동체의식을 통한 삶의 활력 추구

# 女性福祉事業 活性化

- 여성의 사회참여 기회확대로 여성 지위향상
- 여성능력개발로 여성복지 증진
- 여성 자원봉사 활성화로 지역사회 발전

## □ 推 進 實 績

- 여성단체 조직 및 육성 : 13개 단체 7,702명
- 여성취미교실 운영 : 8개 종목 14개팀 353명
- 잉여식품(Food Bank)운영 : 68건 5,361천원
- 중고품교환 및 알뜰시장 운영 : 14회 15,943점 4,543천원
- 여성노인모임 활동비 지원 : 8개소 1,200천원
- 여성자원봉사자 모집확대 : 15개소 825명
- 자원봉사자 교육실시 : 2회 500명
- 모범자원봉사자 표창 : 7명 (도지사 2, 군수 5)
- 자원봉사대축제 활동실적 : 77건 2,512명

## □ 成 果

- 여성 1인1취미 생활로 건강증진 및 정서함양
- 여성 유희인력으로 지역사회 봉사
- 건전 소비생활 정착화로 건강한 나라경제 만들기

# 青少年健全育成事業

청소년들의 정서함양과 사회적 물의를 야기시킬 우려를 미연에 방지하고 청소년들의 사회적 고민과 갈등을 해소하고 자기욕구를 건전하게 발산할 수 있는 장소와 놀이문화를 보급하여 건전육성코자 함.

## □ 推進實績

- '98 추진실적 ----- 5건 30,020천원
  - 청소년 어울마당 운영 : 5회 4,700명 14,000천원
  - 청소년수련실 프로그램운영 : 1회 60명 4,000천원
  - 청소년지도위원 순찰활동 : 90일 180명 1,800천원
  - 청소년 지도위원 교육 : 1회 12명 220천원
  - 어려운 청소년 자연체험활동 : 1회 100명 10,000천원

## □ 成 果

- 청소년의 건전하고 올바른 놀이문화 보급
- 청소년들의 고민과 갈등해소 및 학교폭력 사전 방지



# 固城郡 老人綜合福祉村造成

## □ 現 況

- 사업기간 : '97 ~ 2002 (6개년계획)
- 위 치 : 고성 대독 3-1번지 일대
- 조성면적 : 140,000 $m^2$  (42,955평)
- 사업내용 : 노인무료요양시설외 5개 사업
- 총사업비 : 11,127백만원 (국비 1,538, 지방비 1,537, 용자 8,052)

## □ 推 進 實 績

- 국토이용계획변경 및 실시설계용역완료
  - 과업면적 : 42,850 $m^2$  (1단계 부지)
  - 완료일자 : '98. 7. 23완료 (준농림지역 → 준도시지역)
- 노인무료요양시설 및 보건소부지 정지작업 완료
- 노인무료요양시설 착공 : '98. 4. 10 (준공예정일 : '99.2.14)
  - 현재공정 : 45.76%
- 노인종합복지촌 편입 국유재산관리계획 승인(보건복지부) : '98.10.31
  - 17필지 5,843 $m^2$
- 노인 치매전문 요양시설
  - 기본조사 설계완료 (서울 경영위치설계사무소)
  - 실시설계중 ('99.2월 초순 완료예정)
  - 사유지 매입 : 10필지 1,917 $m^2$

## □ 問 題 點 및 對 策

- 문제점
  - 노인복지시설 설치기준(최소 50인이상)에 의거 실시설계 용역 결과 당초 계획보다 사업규모 및 사업비 증가 불가피함.
  - 국유재산 관리계획 승인이 복지촌 계획면적보다 감소 승인으로 사업 차질 우려
  - 계속적인 국비 및 지방비 예산확보 애로(부족사업비, 토목공사비)
- 대 책
  - 부족사업비 계속 국·도비 지원건의 및 완료시까지 예산지원 조치 필요
  - 단계별 사업시행 및 실시설계 재검토로 부지조성비 최소화 방안 추진

## 固城郡 公設納骨堂 新築

매장위주의 장묘관행으로 불법묘지의 수요가 날로 증가하는 실정에서 최신식 납골당 설치로 매장에서 화장으로 전환하여 납골을 안치하는 장묘 문화 전환

### □ 現況 및 推進實績

- 위 치 : 고성군 상리면 자은리 산 85-1번지
- 규 모 : 488.5 $m^2$  (1층 228 $m^2$ , 2층 260.5 $m^2$ )
- 사 업 비 : 400백만원 (도비 200백만원, 군비 200백만원)
- 준 공 : 1998. 6. 9
- 봉안능력 : 3,590기 (유연 1,350기, 무연 2,240기)
- 현재 납골봉안현황 : 435기 (유연 84기, 무연 351기)

### □ 期待效果

- 최신식 건물로서 혐오감 불식
- 매장 관행에서 화장후 납골안치 증가 기대

# 老人餘暇施設支援

주거환경권내 재가노인 여가시설인 경로당에 운영비, 난방비를 지원함으로써 경로당 운영 활성화 도모 및 노인복지 증진 기여

## □ 現 況

- 경로당 현황 ----- 140개소 (회원수 6,135명)
- 지원기준
  - 경로당운영비 : 월 44,000원 (분기별 지원)
  - 경로당 난방연료비 : 연간 250,000원 (반기별 지원)
- 지원방법 : 군에서 시설을 대표하는 자에게 구좌입금

## □ 推 進 實 績

- 기등록된 경로당에 대하여 운영비, 난방연료비 지원
- 지원현황

(단위:천원)

사업명	지 원 액				비고
	계	국비	도비	군비	
계	104,414	56,638	12,137	35,639	-
경로당운영비	70,664	38,438	8,237	23,989	
경로당난방연료비	33,750	18,200	3,900	11,650	

## □ 成 果

- 지역단위의 노인편의시설 활성화 도모
- 경로당별 운영비, 난방연료비를 지원함으로써 노인복지 증진

# 老人健康診斷

- 질병의 조기발견 및 조기치료로 건강의 유지, 증진 도모
- 노인건강 수준향상으로 노인복지 도모

## □ 現 況

65세이상 노인수	생활정도			건강상태				비고
	거택	자활	일반	정상	치매	중풍	기타 질병	
9,696	477	598	8,621	6,647	42	94	2,913	

## □ 推 進 方 針

- 검진능력을 갖춘 건강진단 기관 지정 협조
- 검진인력, 장비, 장소 확보로 혼란방지
- 검진대상 선정 수검진단기록부 작성

## □ 推 進 實 績

- 관내 65세이상중 저소득 계층 우선으로 노인건강진단 희망자
- 검진의 정확을 기하기 위하여 통원 검진실시 (성심병원)
- 지원현황

(단위:천원)

구 분	인 원	지 원 액			비 고
		계	국 비	군 비	
계	83	993	695	298	
1 차	75	884	619	265	
2 차	8	109	76	33	

## □ 成 果

- 질병의 조기발견 및 조기치료로 건강의 유지 증진 도모
- 노인의 건강수준 향상으로 노인복지 증진 도모

# 敬老乘車料金支援

노인에 대한 경로우대와 노인이 활동할 수 있는 기회제공을 통해 가정에서만 있게 될 때 발생하기 쉬운 가족간의 갈등과 소외감 해소 및 노인의 사회참여 증진

## □ 現 況

○ 65세이상 노인수 ----- 9,696명 ('98.10.1현재)

## □ 推 進 實 績

- 만65세 생일이 되는 달부터 지급하며 본인 신청시 지급
- 생활보호대상 노인의 경우 신청절차 생략
- 지급기준 : 1인당 월 4,800원 (분기별 14,400원)
- 지원현황

(단위:명,천원)

지원인원	지 원 액			비고
	계	도 비	군 비	
9,527	541,085		541,085	98.3%

## □ 成 果

- 노인우대 및 경로효친사상 앙양
- 노인활동 기회제공
- 실질적인 노인복지 증진 도모

# 食品製造安全性管理

소득증대에 따른 식품소비가 고급, 다양화되어 양적만족에서 질적욕구로 변화됨에 따라 식품제조업의 위생관리로 제조,가공할 수 있도록 관리철저

## □ 現 況

(단위:개소)

계	과자류 제 조	도시락 제 조	다류 제 조	건포류 제 조	절임식 품제조	조미식 품제조	통조림 제 조	기타	비고
60	2	4	7	10	18	2	2	15	

## □ 推 進 實 績

- 허가(신고)업종 철저한 위생관리 : 명예감시원 합동점검 - 분기 1회
- 문제업소 위생점검 강화 : 과거 위반업소 우선점검
- 전문적 지도점검 : 형식적 점검 지양
  - 식품제조업 수거 검사 : 69개 품목
  - 잔류농약 검사 : 콩나물외 3종
- 식품제조업 지도점검 : 8회 48개 업소

## □ 成 果

- 사전 수거검사로 불량식품 제조 근절
- 명예식품위생감시원 활동 고취로 식품위해 사전 예방
- 자가 품질검사 이행여부 점검으로 불량식품 유통 근절

# 食品接客業 不法營業行爲 根絶

- IMF체제 영향으로 경제적 어려움이 가중됨에 따라 식품, 공중위생 업소의 퇴폐.불법영업 행위 사전 차단으로 건전한 분위기 조성
- '98.8.15부터 식품접객업소(일반, 휴게음식점)의 영업시간 제한 해제에 따른 영업주에 대한 교육 및 주민신고 활성화

## □ 現 況

(단위:개소)

계	일반음식점	휴게음식점	단란주점	유흥주점	비고
865	710	100	15	40	

## □ 推 進 實 績

(단위:명,개소,건)

단속참여인원				점검결과		행정조치사항						
계	공무원	경찰	기타	점검업소 수	위반업소 수	계	허가 취소	영업 정지	과징금	과태료	시정 명령	시설 개수
282	219	52	11	1,188	90	90	2	20	32	11	22	3

## □ 成 果

- 부정, 불량식품과 퇴폐.변태영업 추방 : 1399특수전화 주민신고 활성화
- 영업시간 해제에 따른 퇴폐.불법영업행위 근절 홍보
  - 홍보책자 발간 : 1,000부
  - 신문기재: 6회
  - 유선방송 방영 : 6회
- 지속적인 계도단속과 병행 업주 자율실천 결의 유도