

2000年度
主要業務推進現況

社會福祉課

I. 基本現況

(2000. 5. 31 現在)

□ 定·現員

구분	계	일 반 직					별 정 직				기 능 직			
		소계	5급	6급	7급	8급	9급	소계	6급	7급	8급	소계	9급	10급
정원	11	8	1	3	3	1		2	1	1		1		1
현원	12	8	1	3	3	1		2	1	1		2	2	
결원														

□ 機構 및 分掌事務

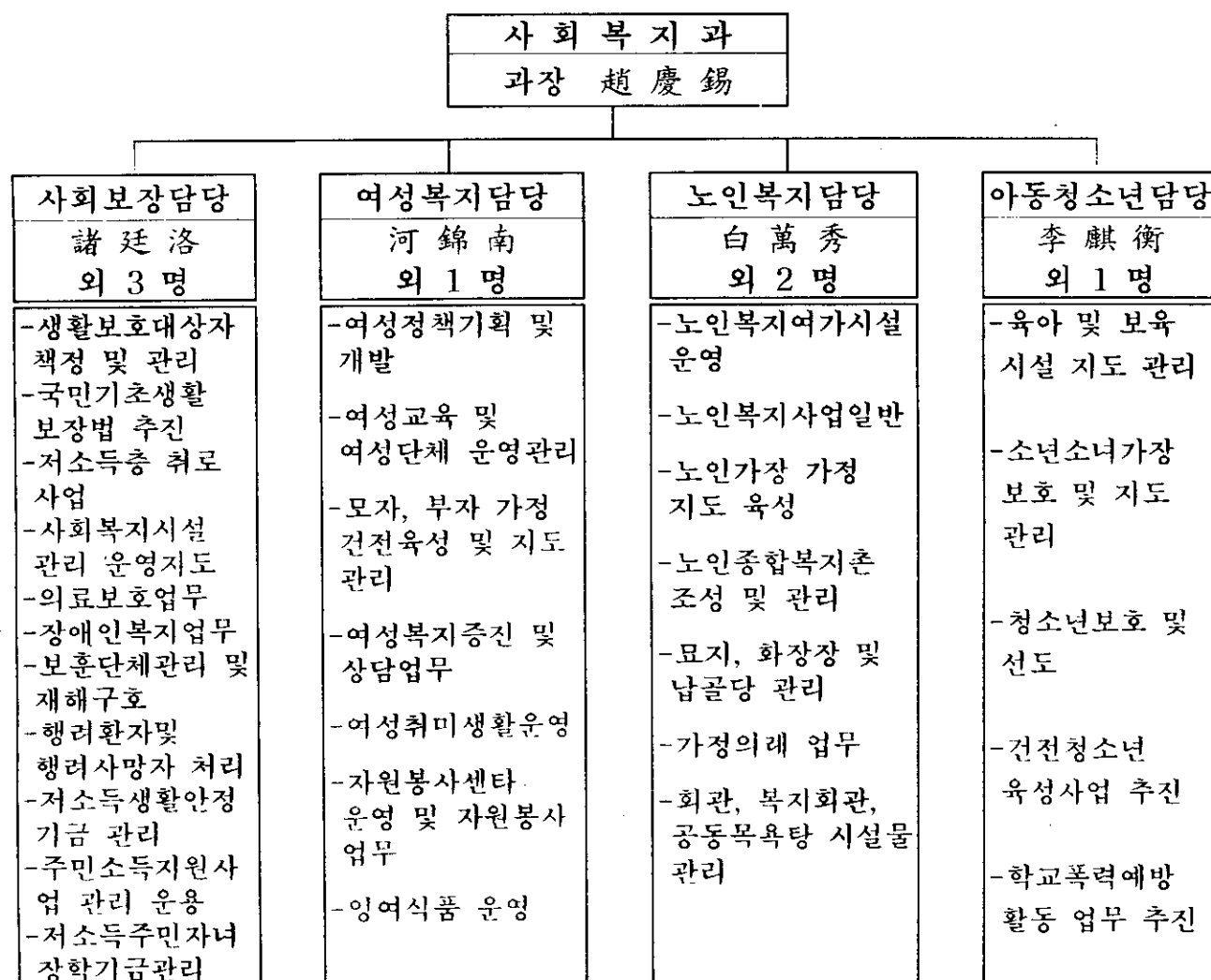

□ 社會福祉施設現況

○ 保育 및 保護施設

(단위:명)

시설 구분	시설명	소재지	대표자	설립주체	설립 일자	규모 (㎡)	수용인원 정원	직원 인원 수	
계	10개소						788	730	84
보육 시설	배둔 어린이집	회화 배둔 490-1	신정자	고성군	'90. 3. 2	355.25	97	92	7
	새별 어린이집	고성 수남 528-19	박남숙	사회복지법인	'91. 9.30	423.42	116	103	8
	아랑 어린이집	고성 동외 422-6	박영배	"	'95. 3. 4	192.23	91	91	7
	동산 어린이집	고성 송학 238-261	최은주	종교법인	'96. 3. 2	140.60	38	38	5
	은해 어린이집	고성 서외 162	박용자	"	'97. 4.10	546.93	84	84	8
육아 시설	고성애육원	고성 서외 58	윤금선	사회복지법인	'48. 4. 1	779.04	50	32	6
보호 시설	고성정신요양원	마암 삼락 산72	윤무송	"	'87. 6. 9	2,442	202	191	15
	천사의집	마암 신리 산145-1	김석좌	"	'92. 7. 7	1,343	60	65	19
요양 시설	고성군 노인요양원	고성 대독 3-1	김정석	고성군	'99. 8. 30	1,070.10	50	34	9

○ 靑少年文化의집

소재지	대지	연건축	개관일시	수용인원	주요기자재
고성군 고성읍 교사리 377	2,889 [㎡]	785.69 [㎡]	2000.4.21	248명	전동스크린등 44종(331점)

○ 墓 地

구분	개소	조 성		매 장		잔 여	
		면적(m ²)	기수	면적(m ²)	기수	면적(m ²)	기수
계	223	1,167,883	43,951	767,275	30,673	400,608	13,278
공동묘지	191	957,300	29,537	650,025	24,483	307,275	5,054
공원묘지	1	198,350	13,330	110,690	5,550	87,660	7,780
사설묘지	31	12,233	1,084	6,560	640	5,673	444

○ 火葬場 및 納骨堂

<施設現況>

화 장 장						납 골 당			
수량	설치 년도	화장 능력	방식	화장시간	규모	규모	봉안능력 (기)	봉안 기수	잔여
2기	'85. 10.20	10구 /1일	무연무취 (경유)	1시간 30분	102m ²	m ² 482.19	3,590	1,230	2,360

<使用料>

(단위:원)

구 분	화 장 장		납 골 당	
			유 연	무 연
관 내	15세미만	30,000	100,000	75,000
	15세이상	45,000		
관 외	15세미만	60,000	200,000	150,000
	15세이상	90,000		

□ 保護對象別 人口現況

○ 老人·兒童人口

구 분	계	남		여	
		남	남	여	여
계	30,850	14,315	14,315	16,535	16,535
아동 (0-19세)	21,030	10,720	10,720	10,310	10,310
노인(65세 이상)	9,820	3,595	3,595	6,225	6,225

(단위:명)

○ 女性活動人口

여성인구	여성 활동 가능 인구 (20-69세)					
	계	20-29	30-39	40-49	50-59	60-69
32,805	18,627	4,705	3,846	3,946	4,176	1,954

(단위:명)

○ 父子家庭世帶

구 분	계	생활 보호			저소득	비고
		거택	자활	한시		
세대수	26	8	4	4	10	
세대원	74	22	12	11	29	

(단위:명)

○ 母子家庭世帶

구 분	계	생활 보호			저소득	비고
		거택	자활	한시		
세대수	76	25	19	11	21	
세대원	239	81	61	34	63	

(단위:명)

○ 少年少女家長世帶

계	소년소녀가장			소년소녀가장세대원		
	소계	남	여	소계	남	여
34	21	11	10	13	7	6

(단위:명)

○ 老人餘暇施設

계	노인회관	경로당	노인교실	비고
161	1	159	1	

(단위:개소)

□ 關聯團體 現況

○ 報勳 및 障碍人團體

(단위:명,천원)

단체명 구분	보 훈 단 체				장애인단체	
	상이군경회	유 족 회	미망인회	무공수훈자	지체장애인	시각장애인
회원수	99	76	78	27	1,405	118
대 표	金敬守	徐庠大	兪種順	許宗大	諸廷澤	金一雄
운영비 지 원	10,000	10,000	10,000	10,000	8,400	6,000

○ 女性團體現況

(단위:명)

단 체 명	대표자	주 소	회원수	전화번호
새마을부녀회	柳斗玉	고성읍 교사리 791	6,812	674-4820
적십자봉사회	金貞子	고성읍 동외리 291-8	32	674-2876
한 국 부 인 회	孔敏子	고성읍 송학리 475	32	674-3261
전몰군경미망인회	兪種順	고성읍 교사리 240-3	78	674-4385
주 부 교 실	朴惠淑	고성읍 동외리 190-1	30	674-3902
고성미용협회	崔斗禮	고성읍 송학리 271-36	67	674-3928
생활개선회	崔慶子	영현면 신분리 625	365	674-1160
여성팔각회	朴英淑	고성읍 서외리 130-10	41	674-2464
소가야여성회	具春子	회화면 배둔리 회양A 702호	22	673-2130
라이온스부녀회	李性述	고성읍 동외리 무지개A A-709	58	674-7288
철 쪽 회	田眞和	고성읍 성내리 323-1	37	673-2143
청년회의소부인회	趙淑女	고성읍 교사리 42	58	672-3971
새마을후원회	金寬巽	거류면 가려리 750	20	674-4933
고성연화로타리클럽	徐慶子	고성읍 송학리 271-45	20	674-5189

II. 2000. 主要業務推進實績

國民基礎生活保障制度 施行準備

단순보호차원의 생활보호제도로부터 저소득층에 대한 생산적 지원을 강화하는 복지시책으로 대전환, 빈곤층의 기초생활을 국가가 보장하되 자활자립서비스를 제공, 생산적 복지구현을 위해 정확한 소득·재산조사추진으로 수급권자를 선정 2000년10월1일 시행하는 국민기초생활보장법의 완벽한 준비

□ 推進計劃

- 국민기초생활보장 소득·재산조사(2000. 7. 31일한)
- 국민기초생활보장 수급신청자 전산입력(전산프로그램 보급시)
- 수급자선정, 급여의 내용·수준 확정 및 자활지원계획 수립(2000. 8월~9월)

□ 推進實績

- 고성군기초생활보장추진단 구성

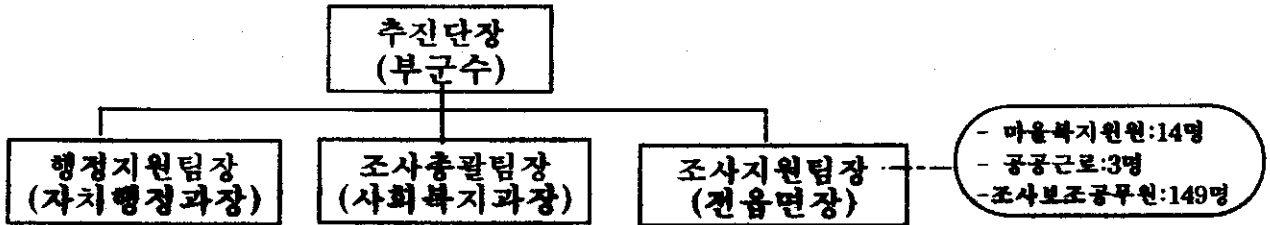

- 국민기초생활보장 소득·재산조사 등 추진실적 (2000.5.31현재)

	조사대상						조사실적(명)				비고
	계		생활보호대상자		급여신청자		작성확인	가정상합	전국조회의회		
	가구	인구	가구	인구	가구	인구			소득	비용	
고성	2,445	4,297	1,996	3,357	449	940	2,150	1,045	9,584	1,829	

□ 問題點

- 전산지원체제 미구축
 - 기본 인프라인 보건복지행정시스템 보급의 지연
 - 사회복지전용 컴퓨터 미보급
- 인력동원체제 확립 부족
 - 업무대행자 지정제도의 활용 미흡
 - 국민기초생활보장담당자의 일반업무 처리

□ 對 策

- 통합조사표 등의 입력을 위한 보건복지행정시스템 조기보급 및 전용PC보급
- 업무대행자 지정제도의 내실화 및 조사보조 공무원의 업무지원.

□ 向後計劃

- 읍면 조사지원팀의 업무추진상황의 주기적 점검으로 정확한 조사독려
- 전행정력의 동원으로 홍보 및 업무지원

障 碍 人 福 祉 增 進

- 근로능력이 없는 저소득장애인의 생활능력 제고 및 장애인과 함께 하는 사회분위기 조성

□ 障 碍 人 現 況

- 장애인등록 : 1,523명 (지체969, 뇌병변25, 시각118, 청각언어144, 정신지체213, 정신장애23, 신장28, 심장3)
- 장애인단체 : 2개 단체 (지체 1, 시각 1)

□ 推 進 計 劃 및 實 績

- 총지원 ----- 9건 245백만원 / 9건 128백만원
 - 생계보조수당 지원 : 322명 124백만원 / 234명 63백만원
 - 장애인자녀교육비지원 : 15명 9백만원 / 12명 4백만원
 - 장애인 의료비 지원 : 149명 21백만원 / 74명 6백만원
 - 장애인 보장구 교부 : 20명 2백만원 / 9명 1백만원
 - 장애인자립자금대여 : 5명 60백만원 / 4명 36백만원
 - 장애인 단체 지원 : 2개단체 14백만원 / 2개단체 7백만원
(지체 8, 시각 6) (지체 4, 시각 3)
 - 장애인의날기념식 및 체육대회지원 : 300명 6백만원 / 300명 6백만원
 - 장애인복지증진대회지원 : 500명 4백만원 / 하반기 시행
 - 장애인편의시설확충 : 2개소 5백만원 / 2개소 5백만원

□ 向 後 計 劃

- 장애인 복지시책 확대로 자립, 자활도모
- 장애인 재활의욕 고취 및 사회참여 확대로 더불어 사는 사회분위기 조성

低所得層 醫療保護

- 생활이 어려운 저소득 군민에게 의료보호를 지원함으로써 가계비 부담 해소와 자활능력 기회 제공 및 군민 보건증진 기여
- 의료보호 업무 전반에 대한 체계적 관리로 의료보호기금의 효율적 운용

□ 推進計劃

- 의료보호대상자 자격관리 철저 : 3,593명 (1종 1,781, 2종 1,812)
- 의료보호 진료비 지원 : 3,593백만원
- 2종대상자 의료보호 대불금 지원 : 2명 10백만원
- 의료보호심의위원회 활동 및 사후관리 강화
- 장기입원환자 관리 만전

□ 推進實績

- 의료보호진료비 지원 : 7회 2,111백만원 (59%)
- 2종대상자 대불금 지원 : 1명 6백만원 (뇌수술 장기환자)

□ 問題點

- 매년 의료보호 진료비가 증가하여 부당의료비 청구 감시, 보호대상자 부당 의료기관 이용
- 상해외인 관리등 출장업무 수행, 예산낭비를 사전에 차단하여야 함에도 현행 직원 1명이 직무와 병행하여 원활한 업무수행 곤란
- 급증하는 의료보호업무 전산화 추진 미흡

□ 對 策

- 진료비 청구심사, 지급 전과정 pc 및 전산화 시급
- 청구심사등 부족인력 확보 시급

□ 向後計劃

- 의료보호업무의 완벽한 전산화 유도
- 장기입원환자 중점관리 및 실태점검 분석

母.父子家庭 自立支援 및 健全育成

모.부자가정의 가족들이 건강하고 문화적인 생활을 영위할 수 있는 능력 배양과 자립기반 조성을 지원함으로써 건전한 가정육성과 생활안정 도모

□ 推進計劃

○ 자립기반 조성

- 모.부자가정 생활자립금 지원 : 9세대 18,000천원
- 모.부자가정 자녀학비 및 양육비 지원 : 31세대 6,000천원
- 질환 모.부자가정 약품비 지원 : 14세대 1,400천원
- 모.부자가정 월동연료비 지원 : 60세대 14,000천원
- 모자가정 기술취득비 지원 : 1세대 500천원
- 저소득 모.부자가정 자녀 아동학습료 지원 : 9세대 3,240천원

□ 推進実績

○ 모.부자가정 건전육성 및 자립지원

- 모.부자가정 생활자립금 및 기술취득비 지원 : 10세대 18,500천원
 - 생활자립금 : 세대당 2,000천원, 기술취득비 : 세대당 500천원
- 모.부자가정 월동연료비 지급 : 53세대 6,360천원
- 모.부자가정 자녀학비 및 아동양육비 지원 : 16세대 4,222천원
- 질환 모.부자가정 약품비 지원 : 14세대 1,400천원
- 저소득 모.부자가정 자녀 아동 학습료 지원 : 9세대 810천원

□ 向後計劃

- 모.부자가정 자매결연 지속추진
- 독지가 및 사회단체등 후원자 발굴 지원 유도
- 건전한 가정생활안정 도모 및 복지증진

女性趣味生活 活性化

여성 취미생활 활성화를 통하여 삶의 여유와 멋을 누리게 하고 군민의 건강 증진과 정서순화에 이바지 하고자 함.

□ 推進計劃

- 운영기간 : 2000. 3월 - 12월 (상.하반기 3개월과정)
- 운영장소 : 군청 회의실, 노인복지회관, 읍면회의실 등
- 운영과목 : 12개과목 500명
 - 취미기술분야 : 홈패션, 발건강법, 스포츠댄스, 단전호흡, 손뜨개, 종이공예
 - 교양분야 : 컴퓨터, 일본어
 - 문화예술분야 : 서예, 풍물놀이, 스텐실, 퀼트 등
- 면단위 자율참여 운영 : 면지역 1과목 이상 참여
- 작품전시 및 솜씨자랑 발표회 : 년1회(11월중 예정)

□ 推進實績

- 상반기 군단위 실적 : 5과목 150명
 - 운영기간 : 2000. 4월 - 7월 (3개월 과정)
 - 운영과목 : 컴퓨터, 일본어, 서예, 발건강법, 스포츠댄스 등
- 면단위 실적 : 7과목 150명
 - 운영기간 : 2000. 4월 - 9월(매주 1회, 3개월과정)
 - 운영과목 및 지역
 - 풍물놀이 : 삼산, 영오, 회화, 거류면 등
 - 스포츠댄스 : 영오, 동해, 거류면 등
 - 홈패션, 서예 : 회화면 등

□ 向後計劃

- 건립중인 고성문화의 집 등에서 여성취미생활 운영 유도
- 여성 1인 1취미생활로 건강증진 및 정서함양에 노력
- 여성 고급인력의 경제활동 유도 및 건전사고 함양

自 願 奉 仕 活 動

자원봉사활동의 전문화와 저변확대를 위한 유휴인력에 대한 사회참여 기회를 제공함으로써 사회의 발전과 지역문제 해결에 기여

□ 現 況

- 자원봉사조직 : 255개단체 6,563명(남 4,144명, 여 2,419명)

□ 推 進 計 劃

- 자원봉사센터 운영 : 1개소 10백만원
- 자원봉사자 모집홍보 : 수시
- 자원봉사자 교육 및 간담회 : 분기 1회
- 자원봉사자 사기진작 : 표창 및 현장활동 (수시)
- 자원봉사활동 추진 : 재가, 사회복지시설, 공동체행사등 참여

□ 推 進 實 績

- 자원봉사자모집 홍보 및 교육 : 24회 (소가야소식지, 유선자막, 각종교육시)
- 자원봉사단체 봉사활동 : 167회 8,741명 수혜
 - 재가 및 사회복지시설 봉사 : 35회 3,144명 수혜
 - 병원 환자 및 경로식당 운영 봉사 : 126회 5,597명 수혜
 - 지역사회공동체 행사(알뜰시장, 환경정화활동등) : 6회
- 자원봉사센터 운영비 최소비용 지원 : 1개소 5백만원

□ 向 後 計 劃

- 유휴인력 활용으로 지역사회 봉사 및 문제해결에 기여
- 어렵고 어두운 곳에 자원봉사 참여 유도

女性發展基金造成

□ 事業概要

- 기금목표액 : 3억원(5개년 장기계획으로 조성)
- 재원확보 : 군 출연금 및 여성단체총당 기타 수익금
- 근거 : 여성발전기본법 제29조 및 동법시행령 제29조
- ※ 기금목표액 조성후 이자수익금으로 여성복지증진사업 활동지원

□ 推進計劃

- 여성발전기금설치운용조례 제정
- 여성정책발전위원회 구성
- 기금조성 계획
 - 2000-2005년 여성단체 자체수익활동 기금조성(목표액 50백만원)
 - 2001-2005년 군비등 출연금 지원 (목표액 250백만원)
- ※ 재정형편에 따라 탄력적으로 조성

□ 向後計劃

- 여타시군 자료수집으로 추진계획 수립
- 여성정책발전위원회조례 제정후 여성발전기금설치운용 조례제정

□ 期待效果

- 여성의 사회참여 확대와 남녀평등 실현을 위한 구심체 역할
- 여성의 복지증진 및 여성단체 지원사업 등 규모있는 계획으로 사업추진

固城郡 老人綜合福祉村 造成

21세기 고령화 사회를 맞아 건강하고 활기찬 노후생활을 보장하기 위한 장기적 노인복지정책의 일환으로 노인종합 복지촌을 건립하여 건강하고 살기 좋은 복지사회 조성

□ 現 況

- 사업기간 : '97 ~ 2002(6개년 계획)
- 위 치 : 고성읍 대독리 산3-1번지 일대
- 조성면적 : 142,000㎡ (42,955평)
- 사업내용 : 노인무료 요양시설외 5개사업
- 소요 총사업비 : 12,489백만원(국비1,748 지방비2,689 읍자8,052)

□ 推 進 計 劃 및 實 績

- 치매전문 요양시설
 - 규 모 : 1,110.60㎡(연면적 1,699.64㎡), 수용규모 64명
 - 사 업 비 : 1,733백만원(국비758 도비379 군비596)
 - 사업기간 : '99. 5. 30 ~ 2000. 9. 29
 - 위탁자 선정 : 2000. 9월, 개소예정 10월
 - 현 공 정 : 70%
- 노인종합 복지촌 부지조성
 - 조성면적 : 42,850㎡ (부지확보 18,008㎡)
 - 사 업 비 : 1,486백만원(2000년도 사업비 200백만원)
 - 사업기간 : '99. 7. 9 ~ 2002. 12월
 - 현 공 정 : 20%

□ 問 題 點 및 對 策

- 계획된 부지내의 국유지 미해결로 기반조성공사 및 연차계획 차질
→ 확보부지내사업 우선, 지속적인 국유지 협의추진 및 사업규모 변경 조정 검토
- 기반시설 사업비(1113백만원) 부족 → 국·도비 지속적 지원건의

□ 向 後 計 劃

- 노인복지회관 신축 : 규모 - 1,000㎡ 사업비 - 803백만원

健全한 老後生活 基盤構築

- 노인복지시설 확충과 지원확대로 건전 여가공간 제공
- 노인의 사회참여 기회확대와 소속감 부여로 소외감 해소

□ 推進計劃

- 경로연금 지급 : 1,998명 815백만원
- 노인 경로승차요금 지급 : 10,000명 576백만원
- 노인건강진단 : 60명 1백만원
- 노인가장세대 지원 : 800세대 49백만원
- 경로당 운영비 지원 : 159개소 121백만원
- 경로당 확충사업
 - 신·증축사업 : 20개소 700백만원 (도비 285백만원, 군비415백만원)
 - 개·보수사업 : 6개소 41백만원 (도비 10.5백만원, 군비 30.5백만원)
- 시범탁노소 설치 : 1개소 28백만원

□ 推進實績

- 경로연금 지급 : 1,620명 370백만원
- 노인 경로승차요금 지급 : 10,014명 288백만원
- 경로당 운영비 지급 : 159개소 62백만원
- 경로당 확충사업

계	준공	착공	추진중	비고
20	3	10	7	

- 시범탁노소 설치 : 1개소 설계중

□ 向後計劃

- 저소득 생활보호대상 노인의 실질적인 복지수준 향상도모
- 노인여가시설 확충으로 노인복지 증진

家族(門中) 納骨墓 示範設置

- 매장전통의 장묘문화로 매년 묘지가 급속히 증가함에 따라 토지 및 묘지난등이 심각함
- 가족(문중) 납골분묘를 시범설치하여 장묘문화 개선 유도

□ 推進計劃

- 가족(문중) 납골분묘의 시범설치
 - 설치계획 : 17기('99 미설치한 읍면 7기, 가족(문중) 10기)
 - 설치모델 : 전통분묘형태로서 주민들이 공감할 수 있는 모델
 - 규 격 : 80기이상 봉안
 - 소요 예산액 : 408백만원
(도비59,500천원 군비144,500천원 자부담204,000)
- ※ 설 치 비 : 개소당 24백만원(보조 12백만원 자담 12백만원)

□ 推進實績

설치계획	추진실적				
	계	완공	공사중	추진중	대상자 선정
17기	17	2	8	4	3

□ 向後計劃

- 납골시설 설치로 화장문화 확산
- 묘지난 해소와 토지이용의 효율화 도모

兒童·保育事業 運營內實化

아동 복지시설 운영의 내실화로 아동 건전육성을 도모하고 영유아에 대한
적정한 환경과 전문적 보육 서비스 제공으로 여성 사회참여 확대

□ 推進計劃

- 아동복지 시설 운영비 지원 : 1개소 128백만원
- 아동복지시설 수용아동 결연사업 추진 : 32명
- 보육시설 운영비 지원 : 5개소 365백만원
- 보육시설 저소득아동 보육료·간식비 지원 : 124명 85백만원
- 아동·보육시설 운영 지도 점검 : 2회 17개소
- 아동복지시설 퇴소아동 자립정착 도모
 - 전세금 지원 : 1명 15백만원
 - 자립정착금 지급 : 4명 4백만원

□ 推進實績

- 아동복지 시설 운영비 지원 : 1개소 40백만원
- 보육시설 운영비 지원 : 5개소 188백만원
- 보육시설 저소득아동 보육료·간식비 지원 : 119명 51백만원
- 아동복지시설 수용아동 결연사업 추진 : 32명
- 아동·보육시설 운영 지도 점검 : 1회 17개소(아동1개소, 보육16개소)

□ 向後計劃

- 요보호 아동의 아동복지시설 양육으로 건전한 사회인 육성
- 영유아의 건전보호로 보호자의 경제·사회적 활동 지원

青少年健全育成事業

청소년의 정서함양으로 사회적 고민과 갈등을 해소하고 불우한 가정환경 속에서도 곳곳하게 살아가는 소년소녀가장 세대의 사기양양과 건전육성 유도

□ 推進計劃

- 청소년문화의집 운영 : 1개소
- 청소년 어울마당 운영 : 9회 5,500명, 16백만원
- 모범청소년 발굴 포상 : 1회 2명
- 농어촌청소년장학금 및 청소년육성기금 지급 : 10명 10백만원
- 소년·소녀가장세대 보호 : 23세대 30백만원
- 불우아동 후원자 발굴 결연사업 추진 : 23세대 35명
- 청소년보호법 위반행위 단속 : 주 1회 (881 개소대상) 활동

□ 推進實績

- 청소년문화의집 운영 : 1개소 2,385명 (1일 50~60여명)
- 청소년 어울마당 운영 : 4회 2,150명, 8백만원
- 모범청소년 발굴 포상 : 2회 11명
- 소년·소녀가장세대 보호 : 21세대 13백만원
- 불우아동 후원자 발굴 결연사업 추진 : 21세대 34명
- 청소년보호법 위반행위 단속 : 20회 678개소 단속
 - 영업정지 1개소, 과징금 부과 8건 5백만원

□ 向後計劃

- 청소년의 건전하고 올바른 놀이문화 발굴 보급
- 유해환경 정화 및 사기양양 고취로 건전한 청소년보호 육성
- 청소년상담실 설치운영 고민과 갈등해소로 사회적응능력 향상

靑少年文化의 집 運營

靑소년의 문화적 욕구 해소와 정보화 능력향상을 통한 미래 지향적이고 바람직한靑소년문화 형성을 위하여 다양한 프로그램의 제공으로靑소년 건전육성 유도

□ 推進計劃

- 운영 프로그램 구입 : 자료관리, 자료검색 등
- 도서,비디오테잎, CD등 구입
- 각종 이벤트 행사 지원

□ 推進實績

- 운영 프로그램 구입 : 자료관리, 자료검색 프로그램 각 1식
- 이용 프로그램 구입 : 도서 217권, 비디오테잎 352개, CD 159장(3백만원)
- 각종 이벤트 행사 지원 : 1회 (28,062명)
- 이용실적 : 2,385명 (1일 50~60여명 이용)

□ 問題點

- 시설·장비의 원활한 유지 관리를 위한 관리인력 부족
- 이용靑소년에 대비 컴퓨터등 이용시설 부족
- 재정지원 어려움으로 다양한 프로그램 확보 곤란

□ 對 策

- 靑소년문화의집 운영 전담직원 배치 : 정규직공무원 1명
- 각종 도서,비디오,CD등 다양한 프로그램 확보를 위한 매년10백만원 정도 예산 소요

□ 向後計劃

- 다양한 프로그램의 개발 및靑소년 상담실 운영체제로 관리 원활
- 양서, CD, 비디오등 모으기 운동 전개로靑소년문화의집 운영내실화