

2001年度

主要業務計劃

保 健 所

I. 基本現況

□ 保健機關職制

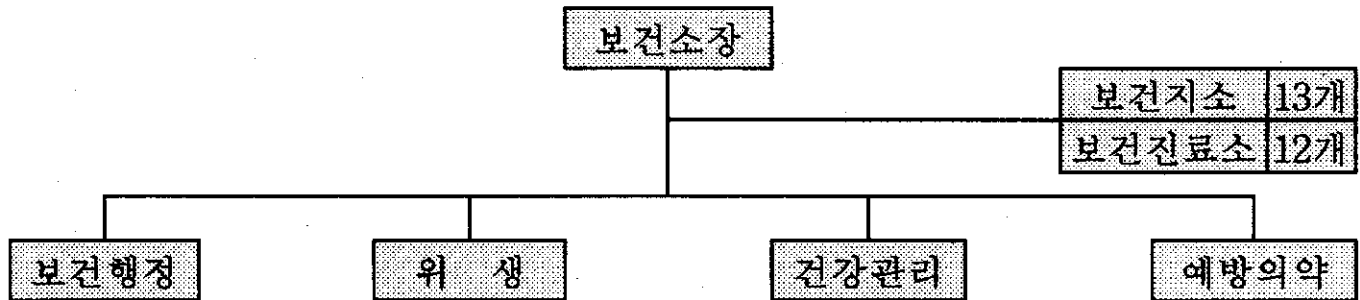

□ 職員現況

직급	구분	정원	현원			결원	결원내용
			계	보건소	보건지소		
합계	합계	68	68	37	19	12	
일반직	소계	53	53	34	19	-	
	5급	2	1	1	-	-	-1
	6급	4	4	4	-	-	-
	7급	15	24	10	14	-	+9
	8급	25	24	19	5	-	-1
	9급	7	-	-	-	-	-7
별정직	소계	12	12	-	-	12	-
	6급	12	12	-	-	12	-
기능직	소계	3	3	3	-	-	-
	7등급	-	1	1	-	-	+1
	9등급	1	1	1	-	-	-
	10등급	2	1	1	-	-	-1
전문직	계	23	23	4	19	-	-
	일반의사	15	15	2	13	-	-
	치과의사	7	7	1	6	-	-
	한의사	1	1	1	-	-	-

□ 主要分掌業務

업무분야	분 장 사 무
보건행정	<ul style="list-style-type: none"> ○ 지역보건의료계획 수립·시행, 소내서무 및 예산운영 ○ 당직근무명령 및 소내 복무단속 ○ 의료장비 및 차량관리 ○ 비품 및 소모품 관리 ○ 일반환자 및 치과진료 ○ 진단서 및 제증명 발급 ○ 진료비 및 기타 수가의 징수 ○ 보건진료소 및 보건지소의 지도감독
위 생	<ul style="list-style-type: none"> ○ 각종 보건통계 ○ 소내 보건행정에 관한 사항 ○ 식품 및 공중위생업소 허가검사 및 지도단속 ○ 유해 음식물 단속 ○ 대중 집합소의 위생지도 및 단속 ○接客부 및 종업원의 등록 위생지도 ○ 다소비 식품 수거검사 ○ 위생관리 위반업소 행정처분, 과징금, 과태료, 부가징수 ○ 시설개선 식품 진흥용자 업무
건강관리	<ul style="list-style-type: none"> ○ 위생관련 단체 관리 ○ 모자보건사업 추진 ○ 국민 보건건강 증진에 관한 사항 ○ 군민영양실태 조사 및 연구

업무분야	분 장 사 무
예방의약	<ul style="list-style-type: none"> ○ 학교보건 및 사업보건 ○ 주민보건향상 및 건강증진 ○ 가정방문간호사업 ○ 영유아 관리 ○ 건강 생활여건 조성에 관한 사항 ○ 질병 위험요인 발견에 관한 사항 ○ 정신보건에 관한 사항 ○ 방역대책 수립 시행 ○ 방역약품 및 기재관리 ○ 급성전염병환자 관리 및 진료에 관한 사항 ○ 급·만성 전염병에 관한 사항 ○ 위생해충 구제사업 및 기생충관리 ○ 전염병 예방접종 지도계몽 및 교육 ○ 나병, 성병환자 관리 및 예방에 관한 사항 ○ 마약 및 마약사범과 앵속 경작 단속 ○ 의료법에 의한 등록신고 처리 및 지도 ○ 약사법에 의한 등록신고 처리 및 지도 ○ 무허가 및 부정의료업자 단속 고발 ○ 의약업자 행정처분·고발·청문에 관한 사항 ○ 식중독에 관한 사항

□ 委員會 現況

○ 고성군의약협력위원회

- 설치근거 : 약사법시행규칙 제13조의4
- 위원현황

소 속	직 위	성 명	비 고(현직)
계		11명	
고 성 군	위원장	정 응	부군수
고성군의사회	위 원	배광석	삼성의원장(의사회장)
“	“	정성광	고성병원내과과장
“	“	김환태	김환태내과의원장
고성군치과의사회	“	배효택	배효택치과의원장 (치과의사회장)
고성군약사회	“	강 인	광하약국(약사회장)
“	“	최미경	메디팜고성왕약국
“	“	임근용	한솔약국
국민건강보험공단	“	김영조	경남고성지사장
고성군 단체	“	김관들	여성단체협의회장
고 성 군	“	정석철	보건소장

○ 고성군건강생활실천협의및지역보건의료심의위원회

- 설치근거 : 국민건강증진법 제10조 및 지역보건법시행령 제2조
- 위원현황

소 속	직 위	성 명	비 고(현직)
계		15명	
고 성 군	위원장	정 응	
“	위 원	안한규	기획감사실장
고성군의회	“	최정훈	의회 총무위원장
고 성 군	“	정석철	보 건 소 장
“	“	채정진	사회복지과장
교 육 청	“	이순섭	교육청 학무과장
국민건강보험공단	“	김영조	국민건강보험공단 경남고성지사장
고성군의사회	“	배광석	고성군의사회장
고성군치과의사회	“	배효택	고성군치과의사회장
고성군약사회	“	강 인	고성군약사회장
고성군한의사회	“	전정표	고성군한의사회장
고 성 군	“	빈성우	공중보건의사대표
고성군영양사협회	“	서지형	영오초등학교
고성군생활체육회	“	김오현	고성군생활체육회장
고성신문사	“	하현갑	고성신문사취재부장

□ 團體現況

(단위 : 명)

단체명	대표자	소재지	회원수	전화번호
고성군음식업지부	이용오	고성읍 동외리 334-4	670	672-3733
고성군유흥지부	이우식	고성읍 동외리 276-12	58	674-5003
고성군다방업지부	손귀득	고성읍 성내리 202-3	88	674-5003
고성군숙박업지부	백종규	고성읍 송학리 263-7	50	674-7478
고성군이용업지부	윤연섭	고성읍 동외리 315	67	672-6965
고성군미용업지부	최두례	고성읍 송학리 271-36	70	674-3928
고성군세탁업지부	임철용	고성읍 성내리 197-1	24	674-5520
고성군목욕업지부	강진수	회화면 배둔리 418-2	15	673-3021
고성군유압지회	정해정	고성읍 서외리 510	31	674-3574
고성군임가공지회	장용성	거류면 당동리 156-5	23	672-1366
고성군추출가공식품지회	백진일	고성읍 서외리 9-4	27	672-3839
고성군의사회	배광석	고성읍 서외리 1-6	14	672-1234
고성군치과의사회	배효택	고성읍 성내리 73-2	6	674-5914
고성군한의사회	전정표	고성읍 성내리 78-4	6	674-2242
고성군약사회	강 인	고성읍 성내리 87-3	13	672-6600
고성군약업사회	황경운	고성읍 성내리 206	11	674-2163
고성군한약업사회	빈상배	고성읍 성내리 312	8	674-2160
고성군안경사회	김규한	고성읍 동외리 299	6	674-4284
고성군화장품협회	김말남	고성읍 성내리 33-4	30	672-6857

II. 2001年 主要業務 計劃

診 療 歲 入

□ 診 療 및 歲入現況

(단 위 : 명, 천원)

구 분		진료인원	목 표 액	비 고
계		102,373	467,128	
보 건 소	환 자 진 료	21,600	66,240	
	예 방 접 종	8,150	36,614	
보건 지소	환 자 진 료	72,623	364,274	

□ 健康診斷 및 諸證明 發給

(단 위 : 명, 건, 천원)

구 분	발급(검사)건수	목표액	비 고
계	4,320	25,893	
건강진단결과서	1,200	3,480	※ 구 보건증
건강진단 및 채용신체검사	840	13,999	
운전면허신체검사	1,920	5,184	
수질검사	180	2,216	
각종병리검사	180	1,014	※ 간염,간기능검사등 포함

保健機關 指導.育成

- 보건기관직원 소양교육등을 통한 군민의료서비스 향상
- 지속적인 업무지도를 통한 보건진료소 예산집행의 적정성 기여

□ 現 況

- 보건기관 설치수 : 25개소(보건지소13, 진료소12)
- 배치인원 : 50명 (공중보건 의사19, 지소요원19, 보건진료원12)

□ 推 進 計 劃

- 수시 복무점검 확행으로 근무기강 확립
 - 직무검열 : 분기 1회
 - 공중보건 의사 복무 지도점검 : 격월 1회, 수시
- 직무교육 실시
 - 교육 : 분기 1회
 - 주요교육 내용 : 보건업무에 관한 최신정보등 교육 및 연구과제발표
- 공중보건 의사 학술세미나 개최 : 년 4회(분기 1회)
- 보건진료원 보수교육 : 년 1회(2박3일)
- 선진행정 벤치마킹 : 5명(일본, 미국등)

□ 期 待 效 果

- 직무교육 및 수시 복무점검 실시로 복무기강 확립
- 각종 직무교육 및 세미나, 벤치마킹을 통한 보건의료인으로서의 자질향상 도모

農漁村醫療서비스改善事業

보건기관의 노후한 시설신축 및 장비 보강을 통해 쾌적한 의료 환경 개선

□ 現 況

○ 사업 현황

(단위 : 천원)

대상사업	사업량	내 시 액			비 고
		계	국 비	도비(교부금)	
계		467,216	311,144	156,072	
상리보건지소이전신축	1개소	385,560	257,040	128,520	
보건소 전산화 구축	행정전산망용 PC외17종	50,000	33,333	16,667	
보건소 의료장비 확충	혈액학 분석기외2종	31,656	20,771	10,885	

□ 推 進 計 劃

○ 상리보건지소 이전신축

- 기본설계 및 실시설계심의신청 : 2001. 3월(보건복지부)
- 착 공 : 2001. 5월
 - 신축예정부지 위치 : 상리면 척번정리 43-2번지 일대의 상리 문화마을내 마을회관부지
 - 면적 및 구조 : 부지면적660m²(200평), 건물연면적337m²(102평,2층) RC조
- 준 공 : 2001. 12월
- 소요예산액 : 435,560천원(국비257,040 도비128,520 군비50,000)

○ 보건소 전산화(LAN) 구축

- 전산화장비심의신청 : 2001. 2월
- 장비구매 및 전산화장비 설치 : 2001. 4월
- 전산화 구축내역 : 행정전산망용PC외 17종의 장비 및 시설공사등

○ 보건소 의료장비 확충

- 의료장비심의신청 : 2001. 2월
- 장비구매 : 2001. 4월
- 장비 확충내역 : 혈액학분석기외 2종

〈농어촌의료서비스개선사업계획 제출〉

□ 시설 계획

(단위 : 천원, m²)

시설별	대상구분	지원액	현재건물면적	개선계획 면적 및 구조			부지보현	비고
				건물 (연면적)	부지	구조		
계	3개소	1,156,680						
하이지소	이전신축	385,560	135	332	660	RC조	확보	
영현지소	이전신축	385,560	142	332	660	RC조	확보	군유지
삼산지소	이전신축	385,560	168	332	660	RC조	미확보	'01당초 예산편성

□ 장비 계획

(단위 : 천원, 종, 대)

의료장비	보건의료장비			방문보건사업용 차 량		비고
	대상구분	지원액	지원장비 품목수	대상구분	지원요청 대 수	
계		71,000	12		2	
보건소	보완(2차)	20,000	3	보완(2차)	2	
소 계		51,000				
삼산지소	신규	17,000	3			
영현지소	신규	17,000	3			
하이지소	신규	17,000	3			

□ 期待效果

- 노후한 지소건물신축과 장비보강등으로 주민보건의료서비스 질 향상

食品接客業 不法營業行爲 根絶

- 식품접객업소에 대한 지속적인 위생관리와 불법영업에 대한 철저한 단속으로 위생수준 향상 및 건전한 사회분위기 조성
- 부정·불량식품과 퇴폐·변태영업신고 활성화

□ 現 況

(단위 : 개소)

계	일반음식점	휴게음식점	단란주점	유흥주점	비 고
912	749	107	15	41	

□ 推 進 計 劃

- 식품접객업소 민·관합동 지도단속 : 월2회
 - 중점점검사항 : 종사자 위생상태, 업태위반행위, 티켓영업행위 등
 - 단체의 자율지도 기능 활성화를 통하여 영업주가 자율개선토록 유도
- 부정·불량식품과 퇴폐,변태영업신고(1399전화)활성화

□ 期 待 效 果

- 식품접객업소의 퇴폐·불법영업행위 사전차단으로 건전한 분위기 조성
- 주민신고 활성화 유도로 퇴폐·변태영업 추방

不正不良食品 特別 團束

부정·불량식품의 유통방지와 식품으로 인한 집단 식중독 발생 등 위해 요인의 사전제거를 통하여 식품위생관리에 만전을 기하기 위함

□ 現 況

(단위 : 개소)

계	식품제조 가공업소	즉석판매 제조가공업소	식 품 판매업소	식 품 자동판매기	비 고
459	70	91	26	272	

□ 推 進 計 劃

- 명예식품위생감시원과 합동으로 취약지 집중적인 감시활동 강화
 - 분기 1회 이상
 - 중소규모 식품판매업소(300㎡미만), 수입식품판매업소, 학교주변 및 재래시장 등 취약지역 중점 감시 및 수거단속
- 위해 우려가 높은 식품 또는 문제업소에 대한 지속적인 예방점검
 - 어육제품, 도시락 제조업소 등에 대한 중점점검 실시
- 허위·과대광고에 대한 집중조사 및 단속

□ 期 待 效 果

- 부정·불량식품 유통방지와 식품으로 인한 집단 식중독발생 등 위해요인 사전제거로 국민건강증진에 기여

食中毒管理

- 집단급식소의 사전점검 철저로 식중독 발생을 예방
- 식중독 발생시 신속·정확한 조사 및 처리로 식중독 확산 방지

□ 現 況

(단위 : 개소)

계	집단급식소	대형음식점	국도변휴게소	도시락제조업	비 고
47	31	2	10	4	

□ 推 進 計 劃

- 식중독환자 발생에 대한 신속한 대응체계 구축
 - 기관별, 단계별 협조체계 유지
 - 원인식품 유통방지 및 사후관리 철저
- 다중이용시설 및 도시락 제조업소 위생관리 철저
 - 정기적 위생지도·점검 확행 : 분기 1회이상
 - 주요점검사항 : 종사자 및 조리장의 위생상태, 조리식품·원재료의 적정 여부등
- 식중독예방 홍보 강화
 - 영양사 및 종사자 개인 위생교육 실시 : 2회 250명
 - 식중독예방요령 및 개인위생수칙준수 홍보 : 홍보리후렛 1,000매
- 집단급식업소 수질 및 칼·도마·행주 가검물 검사 : 2회 / 66개소

□ 期 待 效 果

- 정기적인 위생지도·점검으로 식중독 발생요인 제거
- 영양사 및 종사자에 대한 교육으로 식중독예방

母子保健事業

임산부, 영유아 등록관리 철저히 모자생명보호 및 건강유지 증진

□ 現 況

- 유배우 가입여성수 : 5,186명(가족계획 미실천자 520명)
- 0 ~ 6세 인구수 : 4,387명(0세 545명, 1~6세 3,842명)

□ 推進計劃

(단위 : 명, 회)

구	분	계	획	비	고
임산부 등록관리	계	235		사업시기 : 연중	
	등록·관리	206		임산부의 50%, 월 1회관리	
	건강검진	29			
영유아 등록관리	계	434			
	등록·관리	408		0세인구의 75%, 월 1회관리	
	건강검진	26			
시력검진		720		만4, 5세아동	
선천성대사이상검사		381		0세인구의 70%	
피임실천		156		영구 52, 일시 104	
홍보 및 보건교육		2,593		전체 대상의 50%	

□ 期待效果

- 성교육 등 각종 보건교육 활동을 통하여 모성의 건강관리에 기여

健康増進事業

전 군민을 대상으로 건강에 대한 가치와 책임의식을 함양하고 건강한 생활여건 조성 및 올바른 행동변화를 실천하여 건강증진 도모

□ 現 況

- 전 인구수 : 63,986명(학생수 9,087, 장애인 1,115)
- 건강증진법관련 지도·점검시설 : 475개소
 - 공중이 이용하는 시설 : 93
 - 담배자동판매기 : 2
 - 주류제조업체 : 10
 - 담배 소매업소 : 370

□ 推進計劃

(단위 : 회,명,개소,부)

구 분		계 획	비 고
건강증진 지표조사	비만도조사	3,817	초등학생
	구강보건실태조사	624	중 1
	직장인 흡연율조사	500	직장인
보건교육 홍 보	홍보물제작배부	4,000	만성퇴행성질환, 운동
	건강강좌 및 건강교실 운영	20	임산부,금연,영양,전립선,만성질환,정신질환 등
	대중매체홍보	600	유선방송,신문,군정소식,리동회보,소가야소식지 등
건강생활 실천운동	건강생활실천협의 및 지역보건의료심의위원회	2	
	가두캠페인	2,500	정신건강의날(4.4),보건의날(4.7),금연의날(5.31),구강보건의날(6.9),에이즈의날(12.1)
	건강달리기 대회	1,000	고성군건강달리기 동우회연계추진

구 분		계 획	비 고
금 연 사 업	청소년 금연사업	9,087	· 청소년 금연캠프(년2회) · 금연침시술, · 흡연폐해 사진전시회(전학교)
	건강증진규제법령이행점검	475	분기1회 지도점검
영 양 개 선 사 업	영양상담 및 교육	4,390	임산부, 영유아 희망주민
	식단전시회	2,170	등록만성퇴행성질환자
재 활 보 건 사 업	재활기구 수집 및 대여	100	휠체어, 침대, 목발 등 39종
	환자등록관리	330	장애인 30%
구 강 보 건 사 업	불소도포, 불소양치, 치아홈메우기	7,500	초등학생, 지역 주민
	구강보건교육	13,000	관내 전 주민
정 신 보 건 사 업	편견해소 계몽홍보	6,000	· 정신건강강좌 : 년 2회 · 리플렛배부 및 비디오상영 · 입원환자 친선체육대회
	정신보건기관지도점검	2	분기 1회

□ 期待效果

- 건강행태 변화 유도 및 건강생활실천 분위기 조성

農 · 漁村住民檢診事業

65세 이상 노인인구를 대상으로 순회진료활동 및 보건교육 등 보건 의료서비스를 제공하여 건강한 노후생활 도모

□ 現 況

- 전체 : 40,673명(남 20,843 여 19,830)
- 의료보호대상자 : 1,439명(남 731, 여 708)

□ 推 進 計 劃

(단위 : 명)

구 분		계 획	비 고
농어촌 부녀자 검진	유 방 압	390	의료보호대상자
	골다공증	390	
	자궁압	300	
위 압 검진		180	저소득층 40~65세 남,여
심장병검진		2,500	순회검진
안과 무료검진		1,200	
보건교육		2,500	유증상자

□ 期 待 效 果

- 지속적인 검진을 통하여 질환의 조기발견, 조기치료로 국민건강 위협요인 사전제거

保健醫療脆弱地 訪問診療

보건의료취약지에 대한 무료진료 및 보건교육으로 취약계층의 보건향상에 기여

□ 現 況

- 가정방문진료대상자 : 654명(거동불편 142, 만성질환자512)
- 의료취약지역 : 대가 갈천외 7개 마을 1,000명
- 만성퇴행성질환자 : 2,169명(고혈압633, 당뇨207, 기타1,329)

□ 推 進 計 劃

(단위 : 명)

구 분		계 획	비 고
가 정 방 문 간 호 사 업	계	654	의료보호대상자 월1회방문
	거동불편 노 약 자	142	
	만성질환자	512	
의료취약지 무료순회진료	취약주민	2,000	분기1회 순회진료
만성퇴행성 질환관리	고혈압	633	월1회 가정방문
	당 뇨	207	
	기타(관절염등)	1,329	

□ 期 待 效 果

- 정기적 진료 및 건강상담을 통하여 보건의료취약 주민의 건강증진 도모

豫防接種事業

전 군민을 대상으로 적정시기에 예방접종을 실시, 효과적인 인공면역 획득으로 전염병을 예방하고 보다 나은 건강관리 도모하고자 함

□ 現 況

(단위: 명)

구분	0세	3~15세	65세이상	장애인	집단수용시설 치 료 자	급수시설관리자 및 집단급식소종사자	농 가
인구수	545	9,097	10,417	1,028	488	1,170	29,685

□ 推 進 計 劃

(단위 : 명)

구		분	계	획	비	고
영유아 (정 기) 예방접종	계		5,750			
	피 디 티	소계	1,614		0세, 5세	
		유 료	1,614		"	
		무 료	798		"	
	0세간염		1,224		0세	
풍 진		500		여고1년생		
임 시 예방접종	계		9,250			
	일 본 뇌 염	소계	1,100		접종시기: 연중	
		유 료	1,000		기본: 만13개월-만3세미만	
		무 료	100		추가: 초등1, 6년	
	장 투 스		무 료	200	접종시기: 4-6월	집단급식소종사자및급수시설 관리자
	유 행 성 출 혈 열	소계	350		접종시기: 8-9월	
		유 료	150		농업종사자, 야외근무자,	
		무 료	200		환자발생 지역주민	
	유 행 성 독 감	소계	6,500		접종시기: 9-11월	
		유 료	6,000		65세이상노인, 만성질환자,	
		무 료	500		일반인 희망자	
	성 간 염	소계	1,100		접종시기: 연중	
		유 료	1,000		간염 미접종자	
무 료		100		항원, 항체 음성인자		

□ 期 待 效 果

○ 인공면역 획득으로 전염병 발생 지양

老人保健事業

65세 이상 노인을 대상으로 각종검진 및 방문진료, 보건교육등을 통하여 건강한 노후생활 여건조성 및 올바른 행동변화 유도로 건강관리 능력 증진

□ 現 況

- 65세 이상 인구수 : 10,417명
- 노인정 회원수 : 161개소 7,346명

□ 推 進 計 劃

(단위 : 명)

구 분		계 획	비 고	
검진사업	계	1,710		
	전립선검진	100		
	백내장	검진	1,200	의료보호대상자 및 저소득층
		수술	50	
	치매조기발견검사	360	치매의심자	
보건교육	계	10,000		
	노인체조보급	4,400	노인정회원의60%	
	요실금(케겔)운동	1,200	노인정 여자회원	
	기초건강체크 및 노인질환홍보	4,400	당뇨,혈압,간질환	
방문진료	거동불편및만성질환자	570		
	일반진료	2,400	65세이상본인부담금감면	

□ 期 待 效 果

- 노인성질환 조기발견 및 적기치료로 장애예방 및 건강증진

稀貴・難治性 疾患者 醫療費 支援

평생동안 치료를 받아야 하는 환자 중 생활이 곤란한 일부 희귀·난치성질환자들에 의료비를 지원하여 사회보장수혜 및 관리체계 구축

□ 現況

○ 추진기간 : 2001. 1. ~ 2001. 12. 31 (단위 : 명)

계	만성신부전증	근육병	혈우병	고셔병
48	42	5	1	

□ 推進計劃

질환명		계획	비고
만성신부전증 투석	혈액 투석	12	· 국민기초생활 보장법 적용시 보호에서 제외된 자 · 장애인등록을 필한자로서 생활곤란자
	검사	12	
근육병		5	· 국민기초생활보장법 적용시 보호에서 제외된자 · 장애인등록을 필한자로서 생활곤란자
혈우병		1	· 혈우병환자로 진단된 건강보험급여 대상자

□ 期待效果

- 희귀·난치성질환자 의료비 지원으로 의료시혜확대와 삶의 질 향상
- 지속적 관리로 자가건강관리 도모

防疫對策

□ 現 況

○ 역학조사반 운영 : 1개반 6명(의사,간호사,세균검사,행정요원,소독수,운전원)

○ 장 비 (단위:대)

구 분	계	연막소독기	분무소독기	연막분무겸용	초미립분무기 (ULV)	비 고
계	155	108	12	32	3	
차량용	25	24	-	-	1	
휴대용	130	84	12	32	2	

○ 질병모니터 지정 : 66명(병.의원, 약국, 양호교사, 장의사 등)

○ 전염병 격리병사 지정 : 고성병원, 고성성심병원

○ 자율방역반 구성 : 237개반

□ 推 進 計 劃

(단위:회,명,건,월)

사 업 명		계 획	시행기간	비 고
방 역 소 독	계	25,414	5 - 9	
	연 막	4,454	6 - 10	262지역 × 17회(주1회)
	분 무	10,480	5 - 9	262지역 × 40회(주2회)
	살 균	10,480	5 - 9	262지역 × 40회(주2회)
보균자 찾기		2,000	5 - 9	장티푸스
수 질 검 사		1,361	분기 1	간이상수도338개소×4회,약수3개소×3회
해 하 수 검 사		200	5 - 9	5개소 × 40회
어 패 류 검 사		200	"	5개소 × 40회
보건 계몽	교 육	30,000	년 중	일반주민 및 질병모니터요원
	홍 보	4,000	"	소가야소식지,유선방송,마을앰프등

- 위생해충서식지 동시소독 : 2,270개 재래식 화장실(저소득층, 노인정, 학교)

□ 期 待 效 果

○ 방역소독 철저히 사전 전염원 차단, 쾌적한 환경 조성

慢性病 管理

□ 現 況

○ 한센병환자 등록현황

(단위:명)

계	승 의 원	성 진 원	재 가 환 자	비 고
135	62	18	55	

○ 성병관리 대상업소

(단위:개소,명)

계		유 흥 업 소		다 방		비 고
업 소	종업원	업 소	종업원	업 소	종업원	
129	173	41	41	88	132	

○ 결핵환자 현황

(단위:명)

계	균 양 성	균 음 성	요 관 찰	예방화학치료	비 고
66	22	18	26		

□ 推進計劃

(단위:명)

구 분		계 획	비 고
한센병 관 리	계	960	
	환자치료	810	135명×2월 1회, 등록자진료, 합병증 치료
	검진	150	등록자 및 접촉자 검진
성 병 관 리	계	1,434	
	임균검사	650	유홍주점종업원 : 월 1회 80% 다방종업원 : 6월 1회
	매독검사	428	유홍주점종업원 : 3월 1회 다방종업원 : 6월 1회
	에이즈검사	356	유홍주점, 다방종업원 : 6월 1회 희망자 : 5명
결 핵 관 리	계	4,140	
	비씨지접종	480	미취학 : 440명, 초등1년 : 40명
	환자등록	60	균양성 : 20명, 균음성 : 20명, 요관찰 : 20명
	환자발견검사	3,600	X-선 : 3,000명, 객담검사: 600명

□ 期待效果

- 만성질환 등록관리 및 치료사업의 효율성 재고

醫 · 藥 務 管 理

□ 現 況

○ 의료기관

(단위:개소)

계	병 원	의 원	치과의원	한의원	조산원	비 고
28	2	13	6	6	1	

○ 의약품 판매업소

(단위:개소)

계	약국	약업사	한약업사	매약상	한약도매상	지정소	기 타
79	12	9	8	3	1	7	39

□ 推 進 計 劃

(단위:개소)

구 분	계 획	비 고
계	107	
병 의 원	28	분기별 : 보건소 약사감시원 정기 지도점검
약 국	12	하반기 : 군,단체 합동 정기 지도점검
약 업 사	9	수 시 : 진정, 제보, 여론시 현장감사
한약업사	8	
매 약 상	3	
기 타	47	안경원6, 의료용구3, 한약도매상1, 지정소7, 화장품판매업30

□ 期 待 效 果

○ 부정의료업자 및 무자격의 의약품 제조·판매행위 근절

Ⅲ. 特殊施策

成人病 檢診센터 運營

각종 성인병 증가에 따라 질병의 조기발견과 치료를 위하여 보건교육을 통하여 주민 건강증진을 도모하고자 보건소에 성인병 검진 센터를 지정하여 운영 함.

□ 現 況

- 보건소 내소 검진 대상자 : 2,000명
 - 공무원 : 500명
 - 직장 및 근로자 500명
 - 고교신입생 1,000명
 - 기타 검진을 원하는 주민

□ 推 進 計 劃

- 생화학분석기 등 검진장비 구입 : 3월
- 정도관리 및 검진기관 지정 승인 신청 : 4월(국민건강관리 보험공단)

□ 期 待 效 果

- 건강검진을 통한 건강상태의 정기적 체크로 각종 성인병 예방
- 보건교육과 병행하여 자가 건강관리능력 향상 유도

□ 建 議

- 검진장비 구입비 추경예산 확보(소요예산액 : 90,000천원)

65歲以上 老人診療費 本人負擔金 減免

고령화 사회진입에 따른 노인성질환 환자의 증가가 사회적 문제로 대두되고 있으며, 대부분의 노인들이 건강상의 불편으로 보건소를 이용하고자 할 때는 경제적인 부담과 어려움을 느끼고 있어 노인보건사업의 일환으로 의료시혜 기회를 제공하고자 함.

□ 現 況

○ 65세 이상 보건소 이용률 및 세입현황

《내소환자 - '00. 1. 1 ~ 12. 31 >

구분	보건소내소환자			총세입	65세이상진료비			비율(%)	비고
	총환자수	65세이상	비율(%)		계	본인부담금	의료보험청구		
고성군	18,409	7,192	39	112,536	43,889	9,063	34,826	39	

□ 推 進 計 劃

- 국민건강보험법 개정에 따른 보건소수가조례 개정
- 진료비 및 수수료 감면대상 확대 및 신설

□ 期 待 效 果

- 65세이상 노인환자에 대한 본인부담금 감면으로 세입감소 예상되나 노인들에 대한 선진국형 노인복지 사회를 구현하는 작은 실천으로서 노인들의 삶의 질을 높여 감
- 치과, 한방진료의 노인환자가 계속 증가하고 있어 본인부담금 감면 시 실질적인 경로우대로 오히려 노인환자 내소가 증가하리라 기대함

學校口腔保健室設置 運營

치아우식증 예방을 위하여 불소용액양치 등 예방치치 와 보건교육을 통하여 학생의 구강관리 능력을 향상

□ 現 況

- 사업대상 : 영현초등학교 전교생 44명

□ 推進方針

- 폐쇄된 보건지소의 유휴장비를 활용 학교구강보건실 설치 운영
- 시범사업 평가결과에 따라 향후 사업 추진 모색

□ 推進計劃

(단위 : 명)

사업명	계 획	비 고
불소용액양치사업	1,408	주1회 양치
구강보건교육	88	학년별 학기 1회 실시
불 소 도 포	88	상, 하반기 2회 실시
치아홈메우기	88	영구치 충치예방
구강보건실태조사	44	

□ 期待效果

- 정기적이고 체계적인 구강질환 예방으로 학생 기초건강관리 향상 도모
- 불소용액양치 및 불소도포사업으로 치아우식증 예방에 기여

特殊寄生蟲退治事業

□ 現 況

○ 연차별 사업 추진현황

구분 연도별	마을수	검 사 인 원	양성자	%	기 생 충 별				비고
					간흡충	회충	요충	기 타	
계	216	11,087	702	6.3	468	136	2	96	
'95	55	3,283	266	8.1	112	95	·	59	
'96	32	2,021	133	6.5	101	28	·	4	
'97	30	2,007	90	4.5	85	3	·	2	
'98	35	1,429	73	5.1	47	9	2	15	
'99	32	1,247	95	7.6	80	1	·	14	
'00	32	1,100	45	4.1	43	·	·	2	

- 본군 총란 양성율이 6.3%로 전국 평균치 3.8%보다 감염율이 높음.
- 대체적으로 시작년도에 비해 연차적으로 양성자의 감소율이 나타나고 있으며, 지속적인 보건교육의 필요성을 느낌
- 주민 적극 호응, 보건의료서비스 신뢰도 제고
- 양성자에 대해서는 현지 무료투약 및 보건교육 실시
- 투약후 치료율 확인 재검사(치료율 : 96%)

□ 推 進 計 劃

- 기 간 : 2001. 3. 3 ~ 4. 30
- 대 상 : 1,000명
- 검사 및 치료기관 : 고성군보건소
- 검사항목 : 간흡충외 7종
- 추진방법
 - 채변검사 및 양성자 무료치료 실시
 - 빈도 높은 강,하천지역 현지 가검물(민물고기등) 채취 및 검사
 - 향후 특수기생충사업 연구결과를 학술세미나에 발표

□ 期 待 效 果

- 현장보건의료서비스 제공으로 주민편의 도모 및 건강증진에 기여