2024년 주요업무 계획



고 성 군
(녹 지 공 원 과)

|| 목 차 ||

I. 기본현황	3
II. 2024년도 주요업무 계획	13
① 생활권 주변 도시숲 조성	14
② 가로수 등 생활권 녹지공간 관리	15
③ 조림 및 숲가꾸기를 통한 산림자원 육성	16
④ 산림병해충 예찰 및 방제	17
⑤ 산불방지 종합대책 수립을 통한 산불예방	18
⑥ 자연친화적 사방사업 및 임도시설	19
⑦ 거류산 출렁다리 조성사업	20
⑧ 구절산(폭포암) 주차장 조성사업	22
⑨ 힐링공원 속 어린이도서관 조성	24
⑩ 연화산도립공원 활성화 사업	26
⑪ 갈모봉 자연휴양림 조성사업	28
III. 2024년도 특수시책	31
① 찾아가는 산불 훈련을 통한 초동진화 능력 향상	33

I. 기본 현황

1. 기구 및 정·현원

(24. 1. 1. 기준)

담당명	계	일 반 직						연구·지도직
		소계	4·5급	6 급	7 급	8 급	9급	
계	정 원	17	17	1	5	4	3	4
	현 원	16	16	1	6	5	3	1
녹지공원과장	1	1	1					
녹 지 담 당	3	3		1	2			
산 림 담 당	4	4		1	2	1		
산지자원개발담당	3	3		2		1		
공원관리담당	3	3		1	1		1	
산림휴양담당	2	2		1		1		

2. 주요 분장사무

담당명	주 요 업 무	
녹 지 담 당	·가로수 조성 및 보호수, 정자목 관리, 녹지정비단 운영 ·마을쉼터 및 소공원 등 녹지공간 조성관리	·토석채취 허가, 신고 및 사후관리 ·산림보호구역 지정 및 산지이용 업무 ·독림가 및 임업후계자 관리
산 림 담 당	·조림 및 숲가꾸기사업 ·산림병해충방제 및 임업기계장비관리 ·산불방지 및 예방사업	·산림보호 및 산림사법업무 ·입목벌채허가 및 지도
산 지 자 원 개 발 담 당	·숲길 조성 및 관리 ·산림분야 소득사업 및 특별관리 임산물관리	·임도시설 및 사방시설 조성 및 관리 ·산사태 취약지역 지정 관리
공 원 관 리 담 당	·힐링공원 속 어린이도서관 건립 ·자연발생유원지관리 ·엄홍길전시관 관리 및 등산축제	·도시공원 등 조성 및 관리 ·도립 및 군립공원 조성 및 관리
산 림 휴 양 담 당	·산림문화·휴양시설 조성 및 관리 ·홈페이지 구축, 홍보, 마케팅 업무 ·유아숲체험원 조성 및 관리	·산림문화·휴양시설 조례 제·개정 ·산림교육(숲해설, 유아숲 등) 운영

3. 주요 현황

□ 위원회 현황

(’24. 1. 1. 기준)

위원회명	위원수	위원장	간사	임기	기능	근거	비고
고성군 산사태취약지역 지정위원회	10	부군수	산지자원 개발담당	2년	· 산사태취약지역 지정해제 · 안전대책에 관한 사항	고성군산사태취약지역구성 및운영에관한 조례	
고성군 도시숲등의 조성관리 심의위원회	10	부군수	녹지담당	2년	· 도시숲 등 조성 관리 계획수립 및 변경에 관한 사항 · 가로수 식재, 이식, 제거 등에 따른 승인에 관한사항 심의 및 자문	고성군도시숲 등의조성관리 조례	

□ 산림현황

○ 소유별 임야면적

(단위: ha)

합계	국유림			공유림			사유림
	소계	산림청	타부처	소계	도유림	군유림	
34,112 (100%)	1,257 (3.7%)	1,158 (3.4%)	99 (0.3%)	879 (2.6%)	109 (0.3%)	770 (2.3%)	31,976 (93.7%)

※ 우리군 전체면적 51,771ha, 산림면적 34,112ha(65.9%)

○ 입목축적

(단위: m³)

합계	국유림			공유림			사유림
	소계	산림청	타부처	소계	도유림	군유림	
5,322,420 (100%)	174,906 (3.3%)	159,259 (3%)	15,647 (0.3%)	133,226 (2.5%)	16,608 (0.3%)	116,618 (2.2%)	5,014,288 (94.2%)

※ 경상남도 109,845,500m³, 전국 924,809,875m³

□ 가로수 현황

(단위: 본)

도로별	계	배나	롱무나	동백무	해송	벚나무	메쉬쿼이어	타은나	행이무나	팝기타
계	68,006	6,913	6,400	5,433	4,259	2,700	1,450	1,840	39,011	
국도	28,389	2,995	5,800	5,433	30	1,600	500	205	11,826	
지방도	14,393	1,918	600	-	3,772	-	263	200	7,640	
군도 등	25,224	2,000	-	-	457	1,100	687	1,435	19,545	

□ 토석채취 허가현황

(단위: m², m³)

구분	허가지				허가사항					비고
	읍면	리	번지	지적	면적	수량	용도	허가기간	수허가자	
합계	2건		12필		50,110	1,741,792				
토	거류	용산	산13 외 10필	109,389	45,173	1,734,413	토목용 쇄골재용	'14.07.22 ~ '25.06.30.	진흥개발(주) 김원석	
석	동해	양촌	산259	69,620	4,937	7,379	토사용	'22.05.31. ~ '25.04.30.	송학산업 윤옥련	

□ 보호수 지정 현황

지정 년월일	본수 (본)	위치	수령 (년)	수고 (m)	흉고 (m)	비고
1982.11.10.~ 현재	50	대가 척정 1052 외 38개소	100~800	6~40	0.9~9.4	느티나무 외 9종

□ 산불감시 초소 현황

합계	고성	하일	하이	상리	대가	개천	구만	동해	거류
10개소	갈모봉	좌이산	사당산	무이산	소풀산	소곡산	깃대봉	구절산 시루봉	거류산

□ 주요장비 현황

○ 산불관련장비

(단위: 대수)

진화차량	등짐펌프	무전기	동력펌프	무인감시카메라	산불현장지휘시스템
5	475	407	16	12	1

○ 임업기계장비

목재파쇄기	유압도끼	트랙터	굴삭기	우드그랩
6	1	2	1	1

○ 산림정비 및 조사장비

동력톱	예취기	산림지리정보(GPS)		
		산림조사	재선충예찰	숲길조사
5	2	4	2	1

□ 주요 시설물 현황

업홍길 전시관	위 치	고성군 거류면 송산리 276	개관일	2007. 10. 27.
	조성연도	2002. 10. ~ 2007. 10.	사업비	3,421백만 원
	시설개요	부지면적 17,347㎡ (전시관 면적 663.43㎡)		
고성 갈모봉 자연 휴양림	위 치	고성군 고성읍 이당리 산 146-1번지 일원		
	조성연도	2019. 1. ~ 2024. 12.	사업비	9,000백만 원
	시설개요	지정면적 619,829㎡		
남산 공원	위 치	고성군 고성읍 수남리, 동외리, 신월리 일원		
	조성연도	2003. 10. 13. ~ 2014. 12. 31.	사업비	6,095백만 원
	결정연도	1965. 1. 8.		
	시설개요	지정면적 798,465㎡		
	주요시설	남산정 1동 43.64㎡, 관리사무소 1동 33.6㎡, 남산교(76m), 주차장 2개소 보안등 177개, 음수대 3개, 화장실 4동, 산책로 5.8km, 문학동산 932㎡, 자생식물원 100,000㎡, 체력단련장 3개소, 파고라 14, 어린이놀이터 1개소		

□ 10대 명산 현황

산 명	표 고 (m)	읍 면	거 리 (km)	산 행 코 스	기타 시설물
계		10개소			
벽방산	651.5	고 성 거 류	5.5	홍류골-정상-고성산업	로프설치 1개소
천왕산	582.6	대 가	5.8	종생-정상-신흥	봉수대
향로봉	578.3	하 이	1.0 (6.0)	천진암-향로봉(정상) (운흥사-낙서암-정상-운흥사)	철계단 1개소 운흥사, 낙서암 천진암
거류산	571.7	거 류	5.1 (7.7)	엄홍길전시관-정상-감동소류지 (엄홍길전시관-정상-엄홍길전시관)	엄홍길전시관 주차장, 장의사 쉼터 1개소
				거류산 둘레길 1~7코스	전망데크 6개소
구절산	564.6	동 해	5.0	내곡-정상-구절령	폭포암 (출렁다리 35m)
무이산	545.6	상 리	2.2	무선저수지-정상-문수식당주차장	문수암, 보현암 약사전청동대불
연화산	524	개 천 영 현 대 가	6.0	주차장-암벽쉼터-연화1봉- 느재고개-연화산-남산-주차장	옥천사, 주차장
적석산	496.8	회 화	3.0	적석암-정상-번듯	적석암
선유산	418	영 오 개 천	4.0	연촌-정상-양월	주차장
좌이산	415.8	하 일	3.0	오방-정상-동화	봉수대, 청룡사

※ () 순환코스

□ 자연공원 현황

공 원 명	소재지(위치)	면 적(km ²)			공 원 지정일	주 요 시 설	비고
		계	육지	해면			
계	2개소	26,942	23,170	3,772			
연 화 산 도립공원	대가, 영현 영오, 개천, 마암	21,847	21,847	-	'83.09.29	주차장, 화장실, 산책로, 쉼터	
상 족 암 군립공원	하일 하이	5,095	1,323	3,772	'83.11.10	박물관, 수련원 주차장, 매점	

□ 도시공원 현황

구 분	공 원 명	소재지(위치)	면적(m ²)	결정일	비고
계		11개소	1,038,338.20		
근린공원	소 계	2개소	818,409		
	남산공원	고성읍 동외리 595 일원	798,465	1965.01.08.	
	대가연꽃테마공원	대가면 유흥리 304번지 일원	19,944	2014.06.17.	이관
수변공원	소 계	2개소	148,528		
	연꽃공원	상리면 척번정리 89-1 일원	15,163	2009.01.08.	
	수남유수지생태공원	고성읍 수남리 511-14 일원	133,365	"	백세공원
역사공원	소 계	1개소	49,784		
	왕릉공원	고성읍 송학리 475-1 일원	49,784	1965.01.08.	
어린이공원	소 계	3개소	16,970.4		
	가례공원	회화면 배둔리 468-20 일원	3,400	1989.10.21.	
	양지공원	회화면 배둔리 372-1 일원	3,863	"	
	코아루공원	고성읍 수남리 487-36 일원	9,707.4	2013.10.29.	
소공원	소 계	3개소	4,646.8		
	소공원1	하이면 덕호리 1331-4 일원	1,933.3	2016.01.07.	
	소공원2	하이면 덕호리 1342-1 일원	990.8	"	
	소공원3	하이면 덕호리 1339-1 일원	1,722.7	"	

□ 자연발생유원지 현황

읍 면	유원지명	위 치	면 적(m ²)	지정일시	비고
계	5개소		52,714		
하 이	덕명 몽돌밭	하이면 덕명리 산145	3,155	2005.07.15.	
상 리	오산 오리덤병	상리면 오산리 1176	20,314	"	
	신촌유원지	상리면 신촌리 619	9,565	"	
영 현	영동둔치공원	영현면 영부리 38	4,680	"	
개 천	원동마을쉼터	개천면 북평리 산73외1	15,000	"	

□ 기관단체 및 주민자생단체

명 칭	대표자	연락처	회원수	비 고
고 성 군 산 립 조 합	황 영 국	674-0735	3,169명 (직원15명)	○ 산림사업 대행 - 조림, 숲가꾸기, 사방, 임도 - 산림병해충방제, 사유림산림경영계획 - 선도산림경영단지 조성사업 ○ 신용사업
고 성 군 임업후계자 협 회	제 욱 모	674-4616	35명	○ 임업발전기여 ○ 임업정책 참여 및 협조
밤 생 산 단체협의회	도 종 국	672-9300	31명	○ 밤나무해충 항공방제 협의 ○ 밤재배 기술보급
고 성 군 조경수협회	강 삼 석	674-0558	18명	○ 조경발전기여 ○ 조경정책 참여 및 협조

II. 2024년도 주요업무 계획

1. 생활권 주변 도시숲 조성

- ❖ 생활권 주변 유휴지를 활용한 다양한 유형의 도시숲을 조성하여 생활권 녹지공간 확대로 미세먼지 저감 및 쾌적한 휴식공간 제공

□ 추진개요

- 사업기간: 2024. 1. ~ 2024. 12.
- 사업내용
 - 마암면 삼락리 부곡쉼터 유휴부지에 기후대응 도시숲 조성
 - 동고성IC 주변 유휴부지에 차별화된 실외정원 조성
 - 마암면 천사의 집 유휴부지에 복지시설 실외 나눔숲 조성

사업명	위치	사업량	사업비 (백만 원)				비고
			계	국비	도비	군비	
합계			1,800	1,050	225	525	
기후대응 도시숲 조성	마암면 삼락리 1045-5번지 일원 (국도14호선)	10,000m ²	1,000	500	150	350	공모사업
생활밀착형숲 조성(실외정원)	거류면 은월리 134-3번지 일원	3,500m ²	500	250	75	175	공모사업
녹색자금 지원사업	마암면 천사의 집	2,500m ²	300	300	-	-	공모사업

□ 추진계획

- 2024. 1.: 관계기관 의견 수렴 및 협의
- 2024. 2.: 실시설계용역 준공
- 2024. 3.: 공사착공
- 2024. 6.: 공사준공

□ 기대효과

- 국도변 유휴부지에 대규모 숲을 조성하여 기후변화에 대응
- 생활밀착형 숲 조성으로 군민의 만족도 제고 및 삶의 질 향상
- 천사의 집 유휴부지에 실외 나눔숲을 조성하여 부족한 휴식공간 제공

▣ 추진부서: 녹지공원과장 전인관 녹지담당 이미선 담당자 강대곤(☎2433)

2. 가로수 등 생활권 녹지공간 관리

- ❖ 도시숲, 가로수, 보호수, 노거수 등 생활속 녹지공간 조성 및 사후관리
- ❖ 마을쉼터 정비로 주민에게 안전하고 쾌적한 휴식공간 제공

□ 추진개요

- 사업기간: 2024. 1. ~ 2024. 12.
- 사업내용
 - 도시숲, 가로수, 보호수, 정자목 등 생활속 녹지공간 조성 및 사후관리
 - 쉼터 정비(16개소) 및 조경시설물(50개소) 유지관리

사업명	위치	사업량	사업비(백만 원)			비고	
			계	국비	도비		군비
합 계			1,581		173	1,408	
가로수 조성	구만면 일원	2km	200		130	70	
가로수 등 유지관리	고성군 일원	이식, 전정 병해충방제	100			100	
보호수 및 정자목 정비	고성군 일원	정비 및 병해충방제	72			72	
쉼터 정비 (정자·데크)	고성군 일원	정비 16개소 유지보수 50개소	565			565	
나무은행 조성 및 운영	고성읍 송학리 96-1	1개소	50		43	7	
생활권 위험목 정비	고성군 일원	80본	80			80	연중3회
녹지정비단 운영	지방도, 국도 관내 소공원	소공원 210개소 가로수 149.4km (사업기간: 9개월)	514			514	18명

□ 추진계획

- 2024. 2.: 가로수 등 실시설계용역 및 계약심사
마을쉼터(데크) 정비 사업비 읍·면 재배정, 정비단 사역
- 2024. 3.: 공사착공(정자 및 가로수 사업)
- 2024. 6.: 공사준공(정자 및 가로수 사업)

□ 기대효과

- 쾌적한 보행환경 및 아름다운 가로경관 조성으로 도시환경 개선
- 마을쉼터(정자)의 효율적인 관리 및 유지보수로 휴식공간 제공

▣ 추진부서: 녹지공원과장 전인관 녹지담당 이미선 담당자 강대곤(☎2433)

3. 조림 및 숲가꾸기를 통한 산림자원 육성

- ❖ 지속적인 조림 및 숲가꾸기로 임목 생산기반조성 및 산림자원화 추진
- ❖ 산림의 생태적 건전성 유지로 경제적 가치 증진

□ 추진개요

- 사업기간: 2024. 1. ~ 2024. 12.
- 사업내용
 - 산림사업 관리업무 대행 업무협약을 통한 조림·숲가꾸기 사업
 - 2024년 갈모봉 선도 산림경영단지조성사업
 - 녹색환경 경관숲 만들기(남산공원, 상죽암 군립공원)

□ 추진계획

(단위: 백만 원)

사업명	위치	사업량 (ha)	사업비				사업기간 (계획)	
			계	국비	도비	군비		
합계		2,104	6,678	3,314	908	2,456		
조림	소계	85	1,658	953	200	505		
	경제림조성	전읍면	50	241	97	32	112	1월~5월
	큰나무조림	전읍면	5	42	12	9	21	"
	지역특화조림	고성읍	25	520	260	78	182	"
	내화수림대조성	전읍면	5	75	38	11	26	"
	선도산림경영단지	고성읍	5년차	780	546	70	164	연중
숲가꾸기	소계	2,019	5,020	2,361	708	1,951		
	녹색환경 경관숲 만들기	읍,하이	50	300	-	-	300	1월~11월
	큰나무 가꾸기 (산물수집 포함)	전읍면	174	446	223	67	156	2월~11월
	어린나무 가꾸기	전읍면	45	78	39	12	27	"
	조림지 풀베기	전읍면	500	866	433	130	303	"
	덩굴제거	전읍면	450	781	391	117	273	"
	산불예방숲가꾸기	동해면	350	1,329	665	199	465	"
	미세먼지저감 숲가꾸기	하이면	450	1,220	610	183	427	"

□ 기대효과

- 산림자원의 경제적 가치증진 및 체계적 숲 관리를 통한 공익기능 강화

▣ 추진부서: 녹지공원과장 전인관 산림담당 최기모 담당자 김영재(☎2445)

4. 산림병해충 예찰 및 방제

- ❖ 신속하고 효율적인 방제계획 수립으로 건강한 산림 조성
- ❖ 산림병해충의 확산 차단을 통한 선제적 예방체계 구축

□ 추진개요

- 사업기간: 2024. 1. ~ 2024. 12.
- 사업내용
 - 소나무재선충병 방제(피해목제거, 무인항공·지상방제, 나무주사, 훈증목 처리·수집) 및 책임방제구역 지정
 - 일반병해충 방제(나무주사, 지상방제 등)

□ 추진계획

(단위: 백만 원)

세 부 내 용	사 업 량	사 업 비				비고 (계획)
		계	국비	도비	군비	
합 계		1,192	788	109	295	
산림병해충예찰방제단	2개단/6명	149	75	22	52	1~6월, 9~12월
밤나무병해충방제	360ha	40	-	-	40	4~9월
소나무재선충 (피해목제거, 항공·지상방제, 예방나무주사, 훈증목 수집)	320ha (1,315본)	600	442	47	111	1~6월, 9~12월
감염목무단이동초소운영	1개조	47	24	7	16	연중
일반병해충방제(나무주사 등)	150ha	356	247	33	76	연중

□ 기대효과

- 예찰방제단, 감염목 무단이동 초소 운영을 통한 일자리 창출
- 신속하고 효율적인 방제계획 수립으로 쾌적한 생활권 조성
- 산림피해 최소화를 통한 건강한 산림자원 확보

▣ 추진부서: 녹지공원과장 전인관 산림담당 최기모 담당자 박홍민(☎2444)

5. 산불방지 종합대책 수립을 통한 산불예방

- ❖ 산불 재해에 대한 지역 중심의 맞춤형 예방 및 대응 인프라 구축
- ❖ 산불예방 홍보 및 산불발생요인 사전차단으로 산불발생 최소화

□ 추진개요

- 사업기간: 2024. 1. ~ 2024. 12.
- 사업내용
 - 신속한 신고, 안전한 초동진화체계 구축
 - 원인조사 및 가해자 처벌 강화(재발 방지)
 - 소요예산액: 3,651백만 원 (단위: 백만 원)

구분	계	국비	도비	군비	비고
합 계	3,651	343	152	3,156	
보 조	858	343	152	363	
자 체	2,793	-	-	2,793	

□ 추진계획

- 산불조심기간[2024. 1. 1. ~ 5. 15.(춘기), 11. 1.~12. 31.(추기)] 및 취약시기 (정월대보름·청명·한식 등) 특별대책기간 운영
- 산불예방대책본부 단계별 상황근무 실시
- 산불감시원 선발·배치: 14개 읍·면, 산불감시원 101명
- 산불전문예방진화대 운영: 5개조 32명
 - ※야간조 5명(13:00 ~ 21:00), 관내 야간 순찰
- 산불위험요인 사전제거단 운영: 1개조 5명, 파쇄기 운영
- 입산통제 및 화기 등 소지 금지구역 지정: 22개산, 12,375ha
- 산불조심기간내 산림 및 산림연접지내 불법 소각 단속
- 산불상황관제시스템 및 진화체계 구축
- 경남도 산림헬기 권역별공동임차·사용(1대) 부담금: 231백만 원

□ 기대효과

- 체계적인 산불방지 종합 대책 수립을 통한 산불발생 최소화
- 다양한 산불방지 기반 구축으로 산불방지 역량 강화

▣ 추진부서: 녹지공원과장 전인관 산림담당 최기모 담당자 신다예(☎2443)

6. 자연친화적 사방사업 및 임도시설

- ❖ 집중호우에 따른 산사태 발생 우려지역 등 사전 정비로 자연재해 예방
- ❖ 임도개설을 통한 산림기반조성 및 관광임도 등 다원적 활용

□ 추진개요

- 사업기간: 2024. 1. ~ 2024. 12.
- 사업량: 사방사업 1식(산림유역관리 1개소, 산지사방 등 7개소)
임도사업 1식(신설 6.2km, 보수 8km, 사후관리 132.1km)
- 총사업비: 4,107백만 원(국비 2,446, 도비 897, 군비 764)

□ 추진계획

구분	사업별	사업량	사업비(백만 원)				비고
			계	국비	도비	군비	
합 계		56개소	4,107	2,446	897	764	
사방사업	소 계	8개소	2,202	1,463	439	300	
	산 지 사 방	1개소(1.0ha)	81	57	17	7	1월: 동의서 징구 부담금 납부 2월: 경상남도 시행 (산림환경연구원)
	계 류 보 전	2개소(2.0km)	387	271	81	35	
	사 방 댐	2개소	500	350	105	45	
	산 림 유 역 관 리	1개소	1,122	785	236	101	
	산사태예방사업	2개소(2.0ha)	112	-	-	112	태풍대비 하반기 추진
임도사업	소 계	48개소	1,905	983	458	464	
	간 선 임 도	1개소(4.2km)	1,070	749	160	161	1월: 동의서 징구 2월: 실시설계용역 4월: 사업시행
	산 불 진 화 임 도	1개소(1.0km)	334	234	50	50	
	작 업 임 도	1개소(1.0km)	135	-	115	20	
	구 조 개 량	2개소(2km)	134	-	114	20	
	임 도 보 수	1개소(5km)	22	-	19	3	
	임 도 포 장 사 업	3개소(1.0km)	100	-	-	100	
	임도변풀베기사업	39개소(132.1km)	110	-	-	110	

□ 기대효과

- 산사태취약지역 위주 사방시설 확충으로 산사태 안전망 구축
- 임도개설에 따른 접근성 향상으로 산림자원 활용도 제고

■ 추진부서: 녹지공원과장 전인관 산지자원개발담당 이정일 담당자 장배석(☎2674)

7. 거류산 출렁다리 조성사업

- ❖ 거류산 출렁다리 조성을 통한 지역명소화 및 지역경제 활성화
- ❖ 거류산의 역사, 문화, 관광자원을 연계한 볼거리 제공 및 홍보

□ 추진개요

- 위 치: 고성군 거류면 거류산 일원
- 사업기간: 2024. 1. ~ 2025. 12.(2년간)
- 사업량: 거류산 출렁다리 L=400m
- 총사업비: 9,900백만 원(도비 3,430, 군비 2,470, 기타 4,000) (단위: 백만 원)

구 분	합 계		기투자(2023년)		2024년		2025년	
	사업량	사업비	사업량	사업비	사업량	사업비	사업량	사업비
계		9,900		40		590		9,270
도 비	출렁다리	3,430	타당성	0	실시설계	0	출렁다리	3,430
군 비	1식	2,470	용역	40	용역	590	1식	1,840
기 타		4,000		-		-		4,000

□ 추진계획

- 2024. 2.: 경남도 문화재 분과위원회 사전검토(안) 상정
- 2024. 7.: 실시설계용역 추경예산 확보 및 시행
- 2025. 3.: 사업시행

□ 문제점 및 대책

- 문화재자료구역내 거류산 출렁다리 주탑이 설치 됨에 따라 문화재전문위원의 사전 자문 결과 부정적 의견 제시
⇒ 경상남도 문화재 분과위원회 사전검토(안) 상정을 통한 최종 설치 방안 결정

□ 기대효과

- 경남 최장 출렁다리 조성으로 경남 대표 관광명소로 자리매김
- 거류산 등산로 및 엄홍길전시관과 연계되어 시너지 효과 기대

■ 추진부서: 녹지공원과장 전인관 산지자원개발담당 이정일 담당자 박갑병(☎2673)

□ 위치도

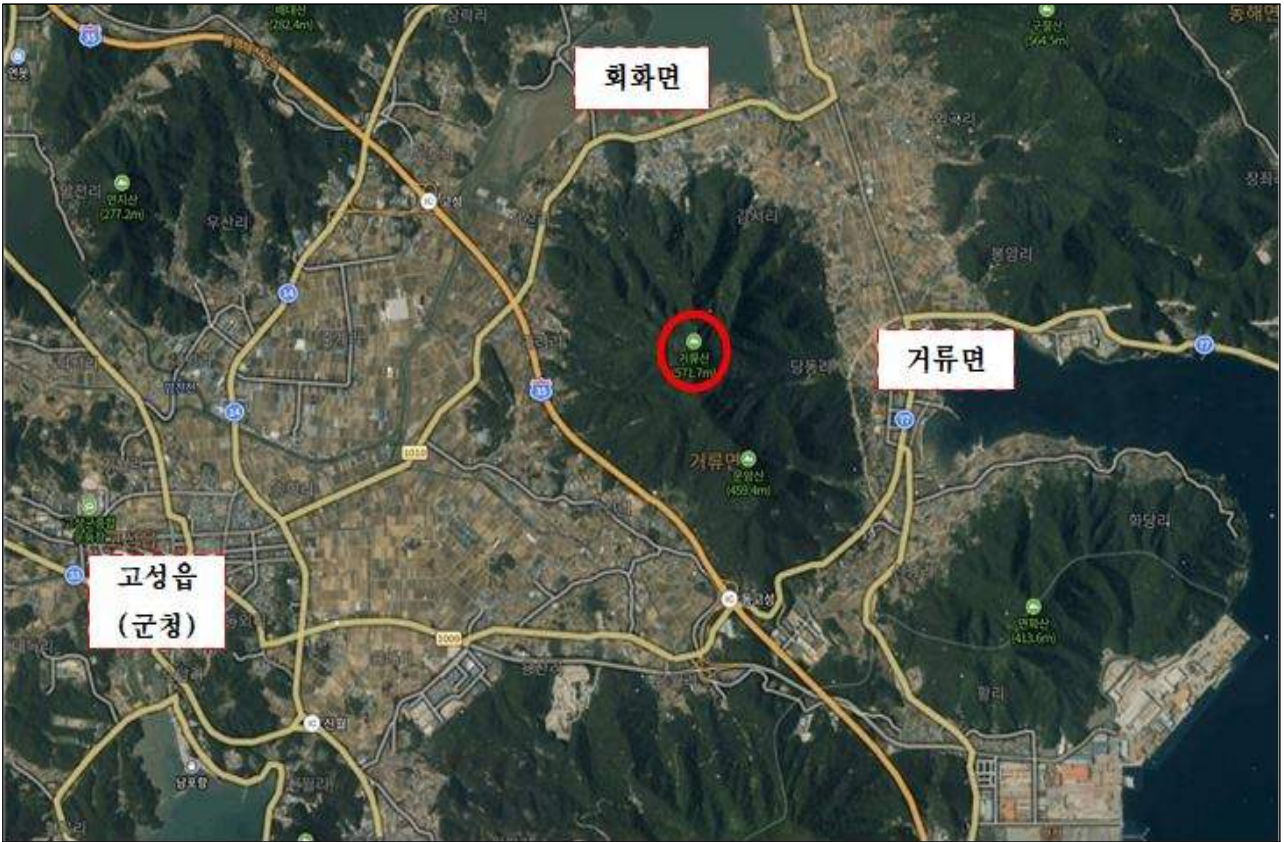

□ 조감도

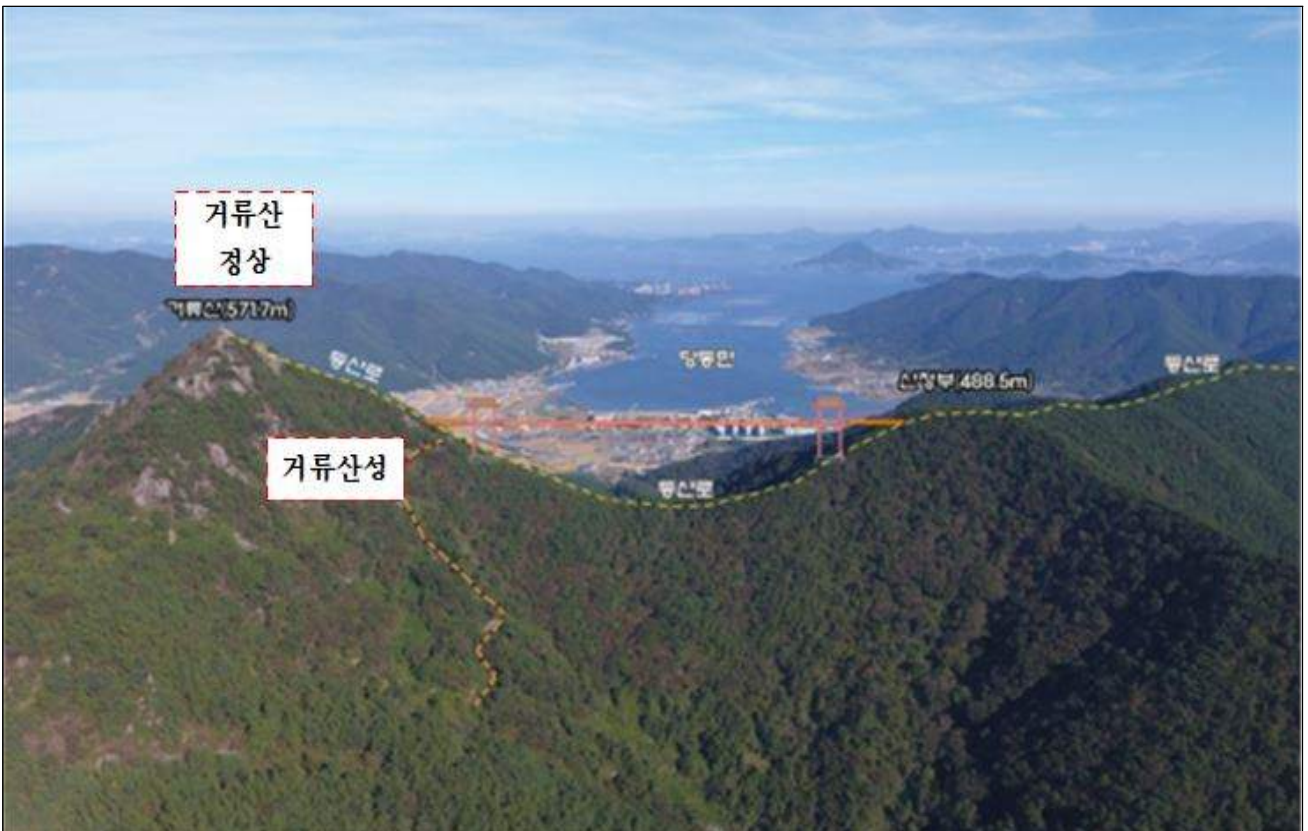

8. 구절산(폭포암) 주차장 조성사업

- ❖ 구절산(폭포암)과 출정다리가 어우러진 폭포 절경을 보기 위한 관광객 증가에 따라 주차장을 조성하여 지역주민 및 관광객의 불편 최소화

□ 추진개요

- 위 치: 동해면 외곡리 구절산(폭포암) 일원
- 사업기간: 2024. 1. ~ 2025. 12.(2년)
- 사업량: 주차장 1식
- 총사업비: 850백만 원(군비 850)

사업명	사업비(백만 원)			비고
	계	2024년	2025년	
합계	850	300	550	
토지매입	150	150		5,351㎡
주차장 관리계획 용역	150	150		
주차장 조성 1식	550		550	

□ 추진계획

- 2024. 2. ~: 토지매입 협의 및 보상
- 2024. 2. ~: 고성군 관리계획(주차장) 결정을 위한 용역 시행
- 2025. ~ : 실시설계 및 사업시행

□ 기대효과

- 방문객 급증에 따른 주차공간 부족 문제 해소
- 주차질서 혼잡으로 인한 지역주민 불편 해소 및 관광객 편의 제공

■ 추진부서: 녹지공원과장 전인관 산지자원개발담당 이정일 담당자 박갑병(☎2673)

□ 위치도



□ 대상지 현장사진



9. 힐링공원 속 어린이도서관 조성

- ❖ 고성읍 내 공유재산을 활용하여 문화·놀이·교육의 복합공간인 힐링공원 속 어린이도서관을 건립하여 지역거점 문화공간 조성
- ❖ 도심 속 부족한 주차시설을 확보하여 군민의 정주여건 개선 도모

□ 추진개요

- 위 치: 고성군 고성읍 교사리 53번지 일원(17,893㎡, 구)공설운동장
- 사업기간: 2021. 1. ~ 2025. 2.
- 추진방향
 - 기존 도서관에서 벗어나 아이들의 정서적 발달을 위한 어린이도서관 조성
 - 지역주민들의 주차난 해소 및 도심 속 휴식 공간인 힐링공원 조성
- 사업량
 - 어린이도서관: 연면적 2,131㎡, 지하 1층 ~ 지상2층
 - 주거지주차장: 1,100㎡(주차 58면)
 - 힐링공원: 15,510㎡
- 총사업비: 11,700백만 원(국비 12%, 도비 22%, 군비 51%, 특교·특조 15%)
 - 어린이도서관(8,800백만원), 주거지주차장(1,100백만원), 힐링공원(1,800백만원)
- 소요예산액 (단위: 백만 원)

구분	계	국비	도비(전환)	군비	비고
2024년	2,327	-	761	1,566	

□ 추진계획

- 2023. 6.: 공사 계약 및 착공(현 공정율: 14%)
- 2025. 2.: 공사 준공

□ 기대효과

- 도심 속 복합문화공간 창출 및 주거지 주차난 해소로 살기좋은 고성 조성에 기여

■ 추진부서: 녹지공원과장 전인관 공원관리담당 김주희 담당자 황문영(☎2663)

□ 위치도



□ 조감도



10. 연화산도립공원 활성화 사업

- ❖ 청정 자연생태 보존 및 사계절 볼거리 제공으로 다시 찾고싶은 도립공원 조성
- ❖ 공원시설물 정비를 통한 방문객에게 편안하고 깨끗한 "쉼" 공간 제공

□ 추진개요

- 위 치: 연화산도립공원(개천면 일원)
- 사업기간: 2023. 1. ~ 2025. 6.
- 사업량: 보행데크 L=0.6km, 휴게쉼터 4개소
- 총사업비: 1,550백만 원(도비 50%, 군비 50%)

(단위: 백만 원)

구 분	사 업 비				비고
	계	2023	2024	2025 이후	
계	1,550	500	350	700	
도 비	775	250	175	350	
군 비	775	250	175	350	

□ 추진계획

- 2024. 1.: 산지전용허가 등 행정절차 이행
- 2024. 4.: 공사 착공
- 2025. 6.: 공사 준공

□ 기대효과

- 건전하고 쾌적한 공원 환경을 조성하여 군민 복리 증진에 기여
- 방문객에게 안전한 보행환경 및 다양한 볼거리 제공으로 연화산도립공원 활성화에 기여

■ 추진부서: 녹지공원과장 전인관 공원관리담당 김주희 담당자 황문영(☎2663)

□ 위치도

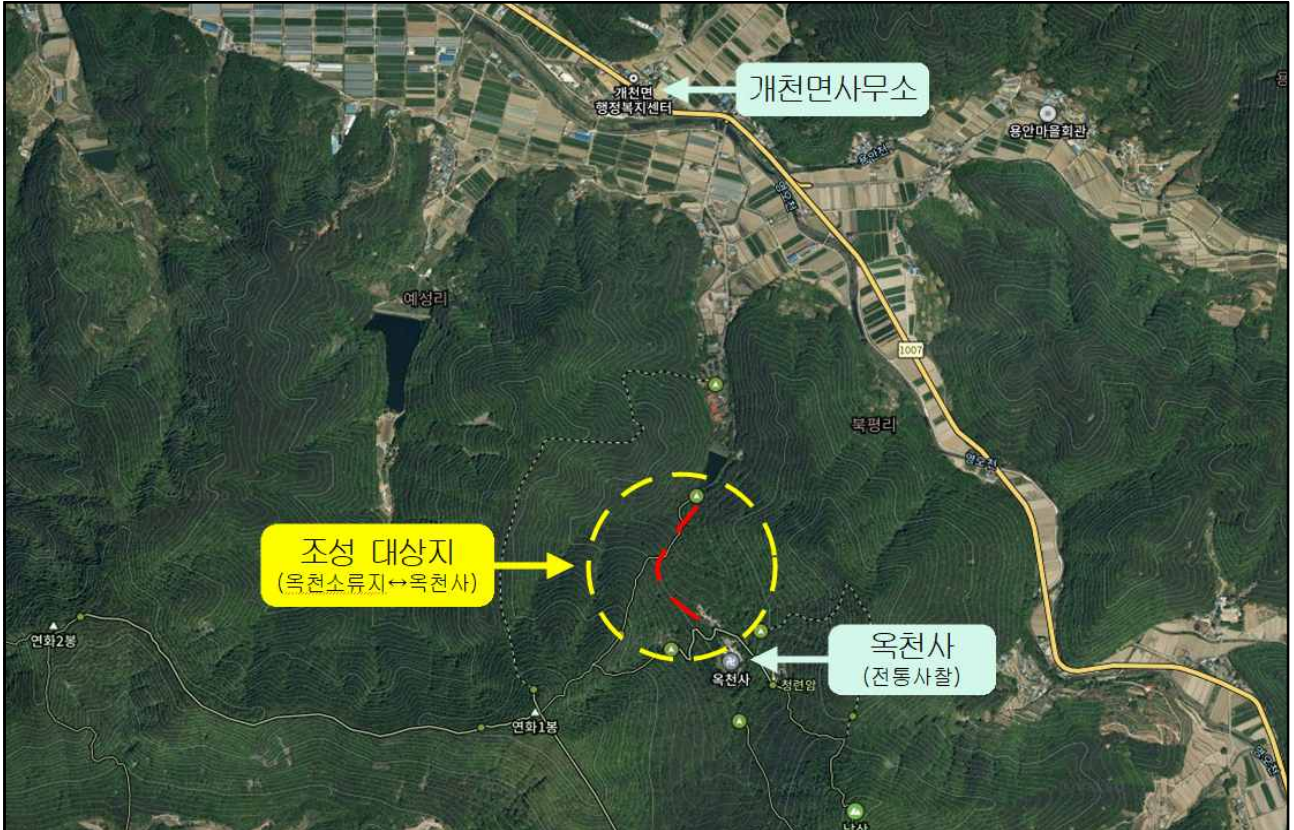

□ 조감도



11. 갈모봉 자연휴양림 조성사업

❖ 우수한 산림자원 및 자연환경을 종합적으로 체험할 수 있는 자연휴양림을 조성하고, 보완사업을 통해 부족한 숙박동 등을 보완하여 질 높은 산림복지서비스 제공

□ 추진개요

- 위 치: 고성군 고성읍 이당리 산147-2번지 일원(지정면적 619,829m²)
- 사업기간: 2019. 1. ~ 2024. 12.
- 사업량: 방문자안내소, 숲속도서관, 숲속의 집(17동)
- 총사업비: 7,000백만 원(국비 2,500 도비 2,050 군비 2,450)
(단위: 백만 원)

구 분	합 계		기투자		2023년		2024년	
	사업내용	사업비	사업내용	사업비	사업내용	사업비	사업내용	사업비
합 계	방문자	7,000	방문자	5,000		1,000		1,000
국 비	안내소,	2,500	안내소,	2,500	숲속의집		숲속의집	
도 비	숲속도서관	2,050	숲속도서관	750	(5동)	650	(5동)	650
군 비	숲속의집	2,450	숲속의집	1,750		350		350
	(17동)		(7동)					

□ 추진계획

- 2024. 1. ~ 4.: 자연휴양림 보완사업(2차) 실시설계 용역
- 2024. 3.: 자연휴양림 보완사업(1차) 착공
- 2024. 3. ~ 5.: 숲속의 집(7동) 시범운영
- 2024. 5.: 자연휴양림 보완사업(2차) 착공
- 2024. 7.: 숲속의 집(7동) 개장
- 2024. 9.: 자연휴양림 보완사업(1차) 준공
- 2024. 12.: 자연휴양림 보완사업(2차) 준공

□ 기대효과

- 천혜의 자연과 산림복지시설 확충으로 휴양관광 인프라 구축
- 역사와 관광자원 연계 관광객 체류로 지역경제 활성화 도모

▣ 추진부서: 녹지공원과장 전인관 산림휴양담당 정태원 담당자 하도균(☎5953)

□ 위치도

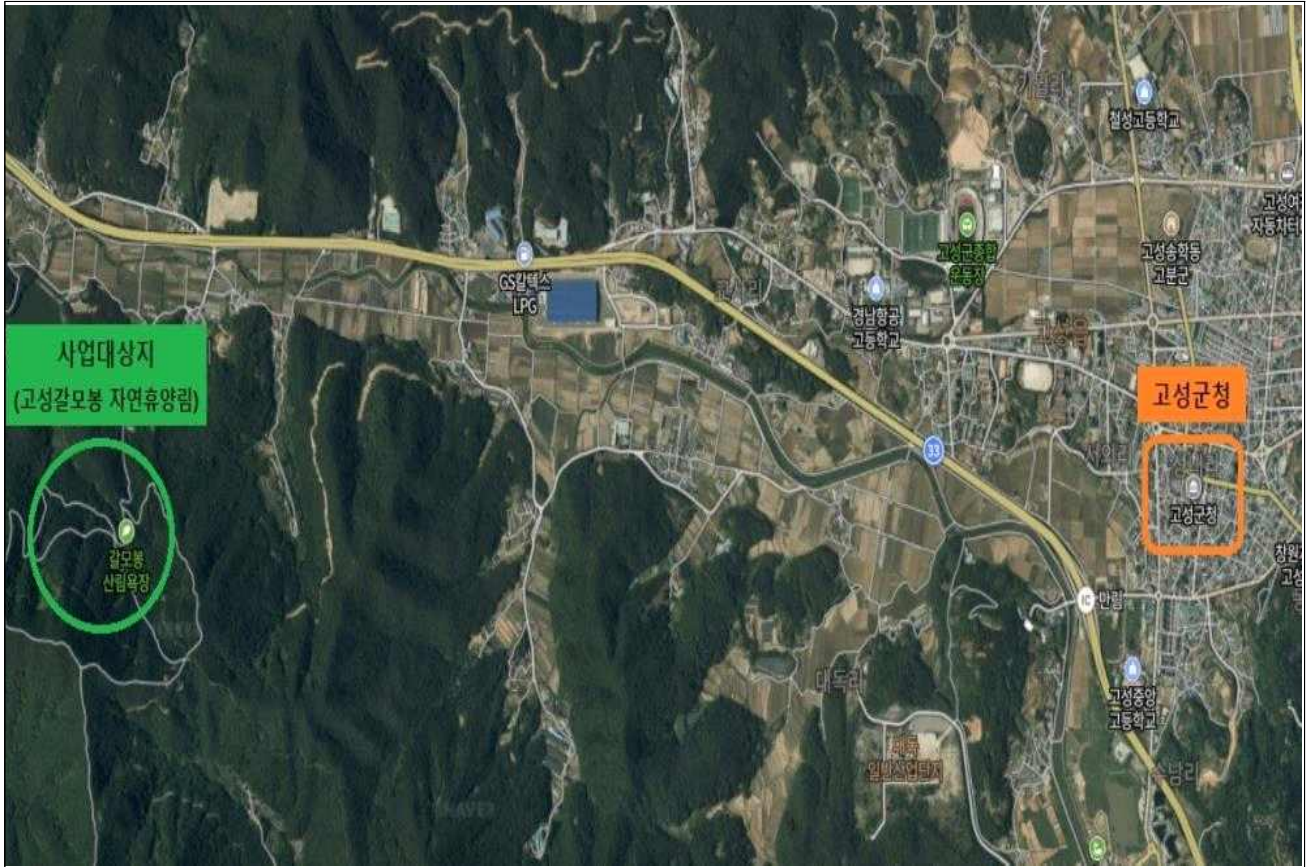

□ 현장사진



숲속도서관



숲속의 집

Ⅲ. 특수시책

1. 찾아가는 산불 훈련을 통한 초동진화 능력 향상

- ❖ 산불발생 시 읍·면 감시원 대처능력을 향상을 위한 현장 훈련지도
- ❖ 산불진화인력 수시훈련을 통한 초동진화 능력배양

□ 추진개요

- 사업기간: 2024. 1. ~ 2024. 12.
- 사업내용
 - 읍·면 감시원 초동 진화능력 향상을 위한 현장 모의훈련 실시
 - 기존 주 1회 실시하던 진화대 자체훈련의 확장된 개념으로 산불조심기간 내 매달 2개 읍·면 현장 모의훈련 실시
 - 산불전문예방진화대 시범시연 후 산불기계화 시스템을 활용한 진화작업 모의훈련 실시
 - 산불 발생 시 초동 대응 능력 배양으로 초기 진화 체계 구축
 - 기존 노후화된 산불기계화 시스템 교체(특교세 예산 신청)
(2023년 6대 교체 완료, 전 읍·면 교체 완료 목표)

□ 추진계획

- 2023. 11. ~ 2024. 1.: 각 읍·면 1회 모의훈련 실시
 - 매월 첫째, 셋째 토요일 진화대 자체 훈련
 - 매월 둘째, 넷째 토요일 읍·면 감시원 및 진화대 합동훈련(14개 읍·면)
- 상황발생시를 대비하여 진화대 진화작업 시 감시원 활용한 차량통제 및 교통지도 모의훈련 병행 실시
- 2024. 2.: 노후한 산불 기계화 시스템 교체: 11개소(읍·면 8, 진화대 3)
- 2024. 2.: 읍·면 자체 반복 훈련 실시

□ 기대효과

- 실제상황 발생 시 역할분담을 통한 빠르고 체계적인 대응
- 산불조심기간 모의훈련을 통해 실제상황 발생 시 대처능력 향상 및 주민경각심 고취

■ 추진부서: 녹지공원과장 전인관 산림담당 최기모 담당자 신다예(☎2443)