

'신고성 건설'의 '소가야의 기적' 우리가 이루어 냈시다

2005年度 主要業務推進狀況



固 城 郡
(保健所)

I. 基本現況

□ 保健機關職制

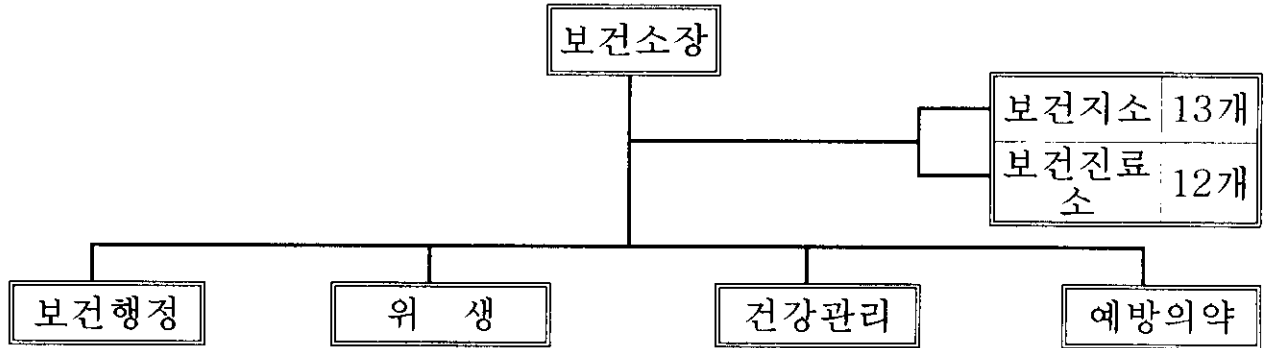

□ 室 機 構 및 定 · 現 員

담당별	계	일반직						기능	
		소계	4·5급	6급	7급	8급	9급		
계	정원	69	66	2	17	33	10	4	3
	현원	68	65	2	16	36	8	3	3
결원	1	1						1	
일반직	56	56	2	4	36	10	3	3	
별정직	12	12		12					

담당별	계	일반의사	치과의사	한의사	
계	정원	29	15	7	7
	현원	29	15	7	7

□ 主要 分掌事務

담당별	주요업무	
보건행정	<ul style="list-style-type: none"> ○ 지역보건의료계획 수립·시행 ○ 사무 및 예산운영 ○ 의료장비 및 차량관리 ○ 일반환자 및 치과·한방진료 ○ 진료비 및 기타 수가의 징수 ○ 각종 보건통계 	<ul style="list-style-type: none"> ○ 당직근무명령 및 소내 복무단속 ○ 비품 및 소모품 관리 ○ 진단서 및 제증명 발급 ○ 보건진료소 및 보건지소 지도감독 ○ 보건행정에 관한 사항
위생	<ul style="list-style-type: none"> ○ 식품 및 공중위생업소 허가 검사 및 지도단속 ○ 대중집합소의 위생지도 및 단속 ○ 다소비 식품 수거검사 ○ 시설개선식품 진흥유자 업무 ○ 식중독에 관한사항 	<ul style="list-style-type: none"> ○ 부정·불량식품 단속 ○ 위생관련 단체관리 ○ 위생관리위반업소 행정처분, 과징금 과태료, 부과징수
건강관리	<ul style="list-style-type: none"> ○ 모자보건사업 추진 ○ 군민영양실태 조사 및 연구 ○ 노인보건사업, 구강보건사업 ○ 질병 위험요인 발견에 관한 사항 ○ 희귀난치성질환 지원사업 	<ul style="list-style-type: none"> ○ 주민보건 건강증진에 관한사항 ○ 건강생활실천사업 ○ 가정방문간호사업 ○ 예방접종사업
예방의약	<ul style="list-style-type: none"> ○ 방역대책 수립시행 ○ 급성전염병환자관리 및 진료 ○ 위생해충 구제사업 및 기생충 관리 ○ 한센병, 성병환자 관리 및 예방에 관한사항 ○ 의료법에 의한 등록신고 처리 및 지도 ○ 무허가 및 부정의료업자 단속 고발 	<ul style="list-style-type: none"> ○ 방역약품 및 기자재 관리 ○ 급·만성전염병에 관한사항 ○ 이동보건소 운영 ○ 전염병 예방접종 지도계몽 및 교육 ○ 마약 및 마약사범과 앵속 경작단속 ○ 약사법에 의한 등록신고 처리 및 지도 ○ 의약업자 행정처분·고발청문에 관한사항

Ⅱ. 2005 主要業務 推進實績

- 診療歲入
- 農漁村醫療서비스 改善事業
- 衛生業所 衛生水準 向上
- 不正·不良食品 退治事業
- 母子保健事業
- 訪問保健事業
- 老人保健事業
- 癌管理事業
- 口腔保健室運營
- 健康增進事業
- 再活保健 醫療支援事業
- 豫防接種事業
- 移動保健所 運營
- 防疫對策
- 慢性病管理
- 醫藥務管理

診 療 歲 入

□ 診療 및 歲入現況

(단위:명,천원)

구 분	진료(검사)인원		진료(검사)비	
	목 표	실 적	목 표	실 적
계	95,400	88,618	749,000	700,805
환자진료	70,000	63,510	583,700	554,515
예방접종	13,600	12,926	53,300	34,468
이 동 건강검진	3,000	3,800	75,000	81,000
건강진단 운전면허 채용신체검사서	7,000	6,300	32,000	25,954
각 종 병리검사	1,800	2,082	5,000	4,868

農漁村醫療서비스改善事業

- 인접한 2개 보건지소를 1개 통합보건지소로 통합 이전·신축하여 통합에서 오는 상승효과를 보건사업에 투입 효율적 업무 수행
- 노후된 보건진료소 신축하여 쾌적한 진료환경 조성으로 대민 의료서비스 제고

□ 推進計劃

- 영오·개천통합보건지소 이전신축
 - 위 치 : 영오면 성곡리 458번지 외 3필지
 - 규 모 : 대지면적 2,136㎡(647평), 건축면적623.7㎡(189평)
지상 2층(스틸하우스)
- 장좌보건진료소 이전신축
 - 위 치 : 동해면 장좌리 346-2
 - 규 모 : 대지면적 331㎡(100평), 건축면적138.6㎡(42평)
지상 1층(철근콘크리트)

□ 推進實績

- 영오·개천 통합보건지소 이전신축
 - 보건복지부 사업확정 내시 : 2005. 4. 20.
 - 부지매입 : 2005. 9. 15
 - 기본 및 실시설계 : 2005. 10. 31
- 장좌보건진료소 이전신축
 - 보건복지부 사업확정 내시 : 2005. 4. 20.
 - 부지 기부채납 : 2005. 9. 9
 - 기본 및 실시설계 : 2005. 9. 9

衛生業所 衛生水準 向上

위생업소 시설·환경개선 및 종사자에 대한 친절·서비스교육등을 통한 위생업소 수준향상 도모

□ 現 況

(단위 : 개소)

계	일반음식점	휴게음식점	단란주점	유흥주점	숙박업	아미용업	목욕업
1,106	735	90	13	54	87	111	16

□ 推進計劃

- 식품접객업소 환경개선
 - 환경개선 및 공릉엑스포 홍보용 위생복 및 위생컵 사용지도
- 영업주 및 종사자 친절서비스 교육
- 모범음식점 및 스마일음식점 운영

□ 推進實績

- 식당환경개선
 - 일반음식점, 숙박업소 관리카드 활용(일반음식점500, 숙박업소80개소)
 - 음식문화 예절안내 책자 제작 보급 : 2,000매
- 위생교육
 - 대 상 : 1,338개소(일반음식업외 10개업종)
 - 내 용 : 친절서비스 향상, 식품위생법 해설
- 서한문 발송 : 450개소/ 2회(숙박80, 일반음식점370)
 - 내 용 : 친절하게 손님맞기
- 스마일음식점 지정
 - 스마일음식점 → 47개소 지정 인증서 및 표지판 제작부착

不正・不良食品 退治 事業

식품 위해요인을 사전 차단하여 식품의 안전성을 확보하고
불법 영업자에 대한 단속으로 건전한 사회분위기 조성 및 법질서 확립

□ 現 況

(단위 : 개소)

계	식품제조 가공업소	즉석판매 제조가공업소	식품소분· 판매업소	식 품 자동판매기	식품 접객업소
1,293	70	118	19	194	892

□ 推 進 計 劃

- 부정·불량식품 단속강화로 지속적인 홍보
 - 유통식품 수거검사, 1399부정·불량식품 신고전화 활성화
- 청소년유해업소에 대한 집중단속
 - 중점점검사항 : 업태위반, 청소년출입·고용·주류제공
티켓영업행위 등
- 식중독 예방을 위한 위생업소 종사자 위생교육 실시

□ 推 進 實 績

- 소비자 식품위생감시원과 합동 위생지도·점검 사항
 - 실적 : 88회 / 1,283개소
 - 위반내역 : 207건(시정명령35, 고발20, 영업정지9,과징금2,
과태료22, 영업소폐쇄117,품목제조정지 2)
- 식중독예방을 위한 위해 우려식품 취급업소 지도·점검사항
 - 유통식품 등 수거검사 : 11회 / 524건
 - 위반내역 : 기준 규격위반 2건(해당 시·군통보)
- 식중독예방교육 : 5회 / 1,050명

□ 問 題 點 및 對 策

- 식품등 수거검사 및 위생점검으로 식품의 안전성 확보

母子保健事業

영유아, 임산부 및 가임여성등 건강위험 요인 조기 발견으로
모자보건 향상에 기여

□ 現 況

○ 사업대상자

- 유배우 가임여성 : 5,673명
- 0~6세 인구 : 3,023명(0세 304명 , 1~6세 2,719명)

□ 推 進 計 劃 對 實 績

(단위 : 명)

사 업 명	계 획	실 적	비 율	비 고
시력검진	1,000	2,017	202	
선천성대사이상검사	250	198	79	
미숙아및선천성 이상아의료비지원	3	3	100	
B형간염수직감염예방	18	20	110	
가임여성 보건교육	3,800	3,800	100	
출생아 축하앨범	100	95	95	
출산장려사업	60	41	68	출산장려금1인당 20만원

訪問保健事業

인구 노령화에 따라 만성퇴행성 질환 및 장기 재가요양환자 증가로 가정을 직접 방문하여 보건의료와 복지를 포함한 포괄적 서비스제공

□ 現 況

- 대상 : 국민기초생활수급가구 및 차상위계층중 거동이 불편하거나 건강문제를 가진 가구 및 가구원
 - 저소득 : 2,080세대(기초 : 845, 차상위 : 1,137)
- 서비스 내용
 - 방문진료 및 투약 등의 보건서비스
 - 지역사회 자원 연계로 보건복지통합서비스

□ 推 進 計 劃 對 實 績

(단위 :가구, 명)

구 분		계 획	실 적	비 율	비 고
방문보건관리 등록가구		1,690	1,657	98	대상인원 : 2,206명
방문진료		20,280	19,590	97	
이발 및 목욕 서비스 제공		100	91	91	이발:월1회, 목욕:월2회
의뢰	전문의료기관	100	100	100	병원과의 연계
	입원비지원	5	10	200	방문보건대상자에 한함
방문보건 물품 제공		100	153	153	기저귀외 3종

□ 問 題 點 及 對 策

- 방문보건 관리 대상자는 많으나 직원의 업무 다양성으로 실질적인 서비스를 하지 못하고 있음
- 방문보건 담당 신설과 직원 재배치로 보다 현실적이고 포괄적 서비스 제공

老人保健事業

노인인구의 증가에 따라 질병 예방 및 조기발견 등 다양한 프로그램을 통하여 건강한 노후를 돕기 위함.

□ 現 況

- 65세 이상 인구수 : 11,534명(전체인구20%)
- 노인복지시설 : 263개소
 - 노인요양원 1, 노인치매전문요양원 1, 경로당 260, 노인복지회관 1

□ 推 進 計 劃 對 實 績

(단위 : 명, 회)

사 업 명		계 획	실 적	비 율	비 고
진 료 사 업	의료비 본인 부담금 면제	33,000	41,155	125	보건기관 이용 65세 이상
	한방 순회 무료진료	6,000	6,272	105	이동보건소, 경로당
	한방진료, 찜질방 운영	8,000	9,800	122	· 한방진료 : 고성읍,삼산하이힐,상리,영현보건지소 · 찜질방운영 : 회화어신,마암신리,대가연지보건진료소
보 건 교 육	노인체조 보급	1000	1,600	160	· 경로당 참석회원
	요실금(케겔) 운동	3,000	3,500	116	· 경로당 여성회원
	기초건강검사 및 개별상담	6,000	5,700	95	· 혈압, 혈당
밝은 세상 도움사업		200	200	100	· 돋보기/안경 200명
영양제 보급		100	100	100	· 영양제100명
멋진 노인 선발대회		1	1	100	· 75세이상 건강노인선발
치매팔찌 보급		100	75	75	· 재가환자

□ 問 題 點 及 對 策

- 노인들이 선호하는 한방, 물리치료 인력 및 장비보강이 요구되고 있음
 - 보건기관에 물리치료기구 및 간단한 운동기구를 설치하여 대처하고자 함

癌管理事業

취약한 저소득층에 대한 조기검진으로 조기발견 및 치료효율을 높이고 암으로 인한 사망률을 줄여 건강수명연장 도모

□ 現 況

○ 사업대상자

- 기초생활보장수급권자(40세 이상 남, 여) : 2,615명
- 건강보험가입자(하위50%) : 7,919명

□ 推 進 計 劃 對 實 績

(단위 : 명)

구 분		계 획	실 적	비 율	비 고
기초생활보장 수급권자	계	840	1,376	164	확진 3명
	위암	249	427	171	확진 1명
	간암	155	15	100	확진 1명
	유방암	139	257	185	
	자궁경부암	149	265	177	확진 1명
	대장암	288	272	94	
건강보험 가입자	계	3,531	3,460	98	확진 1명
	위암	1,613	1,589	98	확진 1명
	간암	83	112	135	
	유방암	1,050	1,030	98	
	대장암	785	729	93	

* 폐암 확진자 12명 의료비지원

□ 問 題 點 及 對 策

○ 관내 검진기관 부족으로 검진 수급능력 부족

- 인근 지역병원 이송 및 전문 검진기관 의뢰 및 홍보실시

口 腔 保 健 事 業

올바른 지식제공과 구강질환의 사전예방 자가관리 능력향상
및 구강 건강증진도모

□ 現 況

○ 사업대상자

- 미취학아동(5~7세) : 1,000명
- 학생 : 7,310명(초등학생 : 3,500명)
- 성인 : 17,000명(전체주민의 30%)

□ 推 進 實 績

(단위 : 명,회,개소)

구 분	계 획	실 적	비 율	비 고
구강실태조사	576	576	100	· 우식경험영구치지수 : 2개 · 우식경험영구치율 : 87%
불소도포	2,000	3,676	183	5~7세아동(상,하반기2회)
치아홈메우기	1,230	1,417	115	초등1~3학년
구강보건교육	20,500	14,525	71	주민 및 학생
불소용액양치	3,457	3,046	88	초등학생
노인의치보철	24	26	108	65세이상 국민기초생활보장수급자
구강보건의 날 행사	1	1	100	· 건치아동23명 선발 · 아기공룡삼형제 공연
학교구강보건실운영	2	2	100	고성초등학교,회화초등학교

健康増進事業

전 군민을 대상으로 건강에 대한 가치와 책임의식을 함양하고 건강한 생활여건 조성 및 올바른 행동변화를 실천하여 건강증진도모

□ 現 況

○ 대상 : 전 군민 57,400명 (중점대상 : 학생 및 40세이상 성인)

□ 推進計劃 對 實績

(단위 : 회,명)

구 분		계 획	실 적	비 율	비 고
건강증진 지표조사	비 만 도 조 사	100	100	100	초등학생
금연사업	금연교육	5,000	6,010	120	초, 중, 고등학생
	금연클리닉운영	142	250	176	흡연자 상담 및 약물 요법 지도
	금연관련시설 지도점검	4	4	100	금연·흡연구역 점검 (분기 1회)
건강생활 실천운동	건강생활실천협의 및 지 역보건의료심의위원회	2	2	100	상, 하반기
영양 개선 사업	영양상담 및 교육	2,500	2,700	108	임산부, 영유아 희망 주민
	튼튼이 영양교실	80	80	100	
	식이요법지도	2,500	2,500	100	등록만성퇴행성질환자
	식단표제공	80	80	100	영양사없는 유치원,어린이집
운동	군민건강걷기대회	1,000	1,500	150	6.19실시
	건강체조보급	1,000	1600	160	연중

再活保健 醫療費支援事業

평생 치료를 받아야 하는 난치성 및 고위험성 질환의 관리로 자발적인 참여와 의료비지원 확대로 삶의 의욕 고취

□ 現 況

○ 의료비 지원범위

- 희귀·난치성 질환자 : 71종(만성신부전증, 혈우병 외)
- 소아암

○ 무료검진 및 수술의뢰

- 척추측만증, 심장병, 전립선, 노인인공관절검사 및 수술

□ 推進計劃 對 實績

(단위 : 명)

구 분		계 획	실 적	비 율	비 고
의료비지원	희귀·난치성	28	30	107	
	소아암	3	2	66	
	위암외 4종	10	16	160	위암2, 폐암12,간암1,기타1
무료검진	척추측만증	560	560	100	초등5학년
	심장병	50	51	102	부산백병원
	노인인공관절	50	58	116	무료수술 9명
	전립선	100	86	86	전립선비대의심 환자 5명
재활기구 무료 대여		100	100	100	환자용침대 외 99종

國家必須豫防接種事業

전 군민을 대상으로 적정시기에 예방접종을 실시하여 효과적인
인공면역 획득으로 전염병을 예방하고자함

□ 現 況

구 분	0세	3~15	65세이상	장애인	집단수용시설 치 료 자	급수시설관리자및 집단급식소종사자	농 가
인구수	304	7,444	11,534	1,930	257	1,237	28,324

□ 推進計劃 對 實績

(단위 : 명)

사 업 명		계 획	실 적	비 율	비 고
피 디 티		1100	1185	107	0세, 18개월, 5세
소아마비		900	906	101	0세, 5세
엠 엠 알		700	584	83	1세, 5세
0세간염		600	499	83	
일 본 뇌 염	유료	850	850	100	접종시기:4~7월 기본:만13개월~만3세미만 추가:초등1, 6년
	무료	900	860	95	
장티푸스(무료)		250	250	100	접종시기:4~6월 집단급식소종사자및급수시설관리자
신증후군 출혈열	유료	150	150	100	접종시기:8~9월 대상자:농업종사자;야외근무자 환자발생 지역주민
	무료	150	150	100	
유행성 독 감	유료	12,000	11,300	94	접종시기:10월 24일 접종 실시 우선접종대상:65세이상노인,만성질환자
	무료	3,800	2,350	62	
성인 간염	유료	600	626	104	접종시기:연중 대상자:간염미접종자항원,항체음성인자
	무료	100	108	108	

移動保健所 運營

이동검진차량 이용 마을별 무료 순회검진 및 진료로 장거리 내소로 인한 불편을 해소하고 군민 보건의료서비스 향상에 기여

□ 現 況

- 이동건강검진
 - 대상 : 40세이상 홀수년도 출생자
 - 검진팀 편성(9명) : 주4회 출장검진
- 무료순회진료 : 65세이상 노인, 장애인, 국민기초생활수급자
 - 이동건강검진 병행 실시

□ 推 進 計 劃 對 實 績

(단위: 명)

구 분		계 획	실 적	비율(%)	비 고
이동건강검진 및 무료순회진료	이동건강검진	3,000	3,800	122	
	무료순회진료	8,000	8,223	102	

□ 問 題 點 及 對 策

- 현지 순회검진 및 무료진료 시행으로 군민 편의제공 및 의료 시혜 확대

防疫對策

병원성세균 및 위생해충을 구제로 전염병 예방과 쾌적한 환경을 조성하여 군민보건향상 및 건강증진 기여

□ 現 況

- 추진기간 : 2005. 4. 1 ~ 10. 30.
- 주요추진사업
 - 역학조사반 운영 : 1개반 6명(의사, 간호사, 세균검사, 행정요원, 소독수, 운전원)
 - 질병모니터 지정 : 65명(병·의원, 약국, 양호교사, 산업체 등)
 - 전염병 격리병사 지정 : 고성삼성·고성성심·고성서울병원
 - 방역소독 : 262개마을 주1회, 자율방역반 운영 : 262개반
 - 취약지 소독 : 상습침수지역,쓰레기집하장,관광지 등
- 2005년 주요전염병 발생현황
 - 장티푸스 1, 비브리오패혈증 1,쯔쯔가무시증 6건

□ 推 進 計 劃 對 實 績

(단위 : 회, 명, 건, 월, %)

사업명		사업시기	계 획	실 적	비율(%)	비 고
방역 소독	연막	6~10	17회	17	100	262지역 17회(주1회)
	분무	5~10	19회	19	100	262지역 19회(주1회)
	살균	5~10	19회	19	100	“
보건자 찾기		연중	3,000명	3,318	111	장티푸스, 콜레라, 세균성이질
수질검사		분기별	1,356건	1,356	100	간이상수도334개소×4회 약수3개소×3회
하수·어패류검사		4~10월	450건	489	101	10개소×45회
보건교육·홍보		연중	23,000	24,700	109	홈페이지,소가야소식지,대주민홍보

慢性病 管理

만성전염병 환자의 조기 발견 치료로 타인에게 전파를 미연에 방지하여
 국민건강증진에 기여

□ 現 況

○ 한센병환자 등록 (단위:명)

계	승의원	성진원	재가환자	비 고
116	53	21	42	

○ 성병관리 대상업소

계		유홍업소		다방		비 고
업소	종업원	업소	종업원	업소	종업원	
144	158	55	114	89	44	

○ 결핵환자 등록

계	균양성	균음성	요관찰	비고
47	8	18	21	

□ 推 進 計 劃 對 實 績

(단위:명,%)

구 분		계획	실적	비율	비 고
한센병 관 리	환자치료	1,404	1,022	73	118명x1월 1회, 진료 및 합병증치료
	검 진	240	250	104	등록자 및 접촉자 검진
성 병 관 리	임균검사	780	607	78	유홍주점종업원: 1월 1회, 다방종업원: 6월 1회
	매독검사	490	444	90	유홍주점종업원: 3월 1회, 다방종업원: 6월 1회
	에이즈검사	370	388	105	유홍주점, 다방종업원: 6월 1회 (희망자 30명)
결 핵 관 리	비시지접종	220	217	99	미취학: 123명, 초교 1년: 94명
	환자등록	46	47	102	균양성 8명, 균음성 18명, 요관찰 21명
	환자발견검사	4,000	5,502	137	X-선: 3,600명, 객담검사: 172명

□ 問 題 點 및 對 策

○ 만성질환자의 지속적인 등록관리로 만성전염성 퇴치

醫藥務管理

의·약업소 등에 정기 및 수시 지도단속으로 의약품 오·남용을 예방하고 국민 건강증진 도모

□ 現 況

○ 의료기관

(단위 : 개소)

계	병 원	의 원	치과의원	한의원	조산원	비 고
34	3	16	7	7	1	

○ 의약품 판매업소

(단위 : 개소)

계	약국	약업사	한약업사	매약상	한약도매상	지정소	기 타
75	16	9	7	3	1	5	34 (안경원 6, 의료용구 4 화장품판매업소 24)

○ 주요사업내용

- 의약무감시 : 정기, 수시 실시
- 수시감시 : 진정, 제보 또는 고질적인 문제업소, 취약지

□ 推 進 計 劃 對 實 績

(단위 : 개소,건)

구 분	계 획	실 적	비 율 (%)	처 분 내 용					비 고
				시정	경고	업무정지	취소	고발	
계	108	104	37	2	4				
병의원	33	33	100	2	2				
약 국	16	16	100		2				
약업사	9	7	78						
한약업사	8	8	100						
매약상	3	3	100						
기 타	40	37	93						