

2002年度 主要業務推進狀況

保 健 所

I. 基本現況

■ 保健機關職制

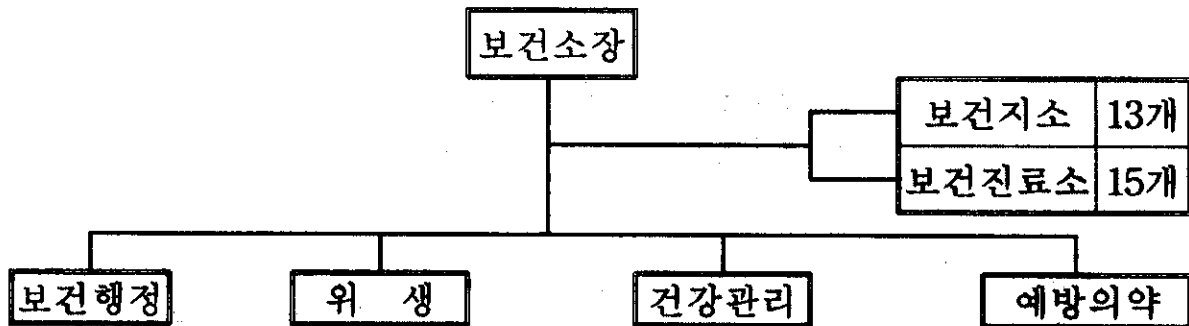

■ 職員現況

직 급	구 분	정원	현 원			결 원	결원 내용
			계	보건소	보건지소		
합	계	68	68	37	19	12	-
일반직	소계	53	53	34	19	-	-
	5급	2	2	2	-	-	-
	6급	4	4	4	-	-	-
	7급	13	29	13	16	-	-
	8급	27	17	14	3	-	-
별정직	9급	7	1	1	-	-	-
	소계	12	12	-	-	12	-
기능직	6급	12	12	-	-	12	-
	소계	3	3	3	-	-	-
	8등급	-	1	1	-	-	-
	9등급	1	2	2	-	-	-
전문직	10등급	2	-	-	-	-	-
	계	26	26	6	20	-	-
	일반의사	15	15	2	13	-	-
	치과의사	8	8	2	6	-	-
	한의사	3	3	2	1	-	-

■ 主要分掌業務

업무 분야	분 장 사 무	
보건 행정	<ul style="list-style-type: none"> ○ 지역보건의료계획 수립·시행, 소내서무 및 예산운영 ○ 의료장비 및 차량관리 ○ 일반환자 및 치과, 한방진료 ○ 진료비 및 기타 수가의 징수 ○ 각종보건통계 	<ul style="list-style-type: none"> ○ 당직근무명령 및 소내 복무단속 ○ 비품 및 소모품관리 ○ 진단서 및 제증명발급 ○ 보건진료소 및 보건지소 지도감독 ○ 소내 보건행정에 관한 사항
위생	<ul style="list-style-type: none"> ○ 식품 및 공중위생업소 허가 검사 및 지도단속 ○ 대중집합소의 위생지도 및 단속 ○ 다소비 식품 수거검사 ○ 시설개선식품 진흥용자 업무 	<ul style="list-style-type: none"> ○ 부정·불량식품 단속 ○ 위생관련 단체관리 ○ 위생관리위반업소 행정처분, 과징금, 과태료, 부과징수
건강 관리	<ul style="list-style-type: none"> ○ 모자보건사업추진 ○ 국민영양실태 조사 및 연구 ○ 노인보건사업 ○ 질병 위험요인 발견에 관한사항 	<ul style="list-style-type: none"> ○ 주민보건 건강증진에 관한사항 ○ 학교보건 ○ 가정방문간호사업 ○ 예방접종사업
예방 의약	<ul style="list-style-type: none"> ○ 방역대책 수립시행 ○ 급성전염성환자관리 및 진료 ○ 위생해충구제사업 및 기생충관리 ○ 한센병, 성병환자관리 및 예방에 관한사항 ○ 의료법에 의한 등록신고 처리 및 지도 ○ 무허가 및 부정의료업자 단속 고발 ○ 식중독에 관한사항 	<ul style="list-style-type: none"> ○ 방역약품 및 기자재관리 ○ 급·만성전염병에 관한사항 ○ 이동보건소 운영 ○ 전염병 예방접종 지도계몽 및 교육 ○ 마약 및 마약사범과 앵숙 경작 단속 ○ 약사법에 의한 등록신고 처리 및 지도 ○ 의약업자 행정처분·고발·청문에 관한사항 ○ 정신보건에 관한 사항

■ 委員會 現況

○ 고성군건강생활실천협의및지역보건의료심의위원회

- 설치근거 : 국민건강증진법 제10조 및 지역보건법시행령 제2조
- 위원현황

소 속	직 위	성 명	전화번호	비 고
계		15명		
고 성 군	위원장	안한규	670-2204	
"	위 원	김일대	670-2210	
고성군의회	"	하학열	670-2395	
고 성 군	"	정석철	670-2400	
"	"	허용도	670-2320	
교 육 청	"	이삼화	673-7437	
국민건강보험공단	"	안병락	672-7812	
고성군의사회	"	배광석	673-4123	
고성군치과의사회	"	배 원	674-5914	
고성군약사회	"	최미영	672-2598	
고성군한의사회	"	전정표	674-2242	
고성군여성팔각회장	"	이영순	672-4717	
고성군영양사협회	"	서지형	673-2580	
고성군생활체육회	"	김오현	674-6885	
주부교실고성지회	"	강영임	674-4302	

■ 團體現況

(단위 : 명)

단 체 명	대표자	소 재 지	회원수	전화번호
고성군음식업지부	김수광	고성읍 동외리 316-6	670	674-4543
고성군유흥지부	이우식	고성읍 동외리 305-2	58	674-3293
고성군다방업지부	정기철	고성읍 성내리 202-3	88	672-9595
고성군숙박업지부	백종규	고성읍 송학리 263-7	50	674-3138
고성군이용업지부	강언호	고성읍 동외리 287-2	67	674-6749
고성군미용업지부	최인자	고성읍 송학리 271-25	70	672-3580
고성군세탁업지부	안승원	고성읍 성내리 200-4	24	674-5973
고성군목욕업지부	김정호	고성읍 성내리 155-5	15	673-1906
고성군유압지회	이성수	회화면 배둔리 825-76	31	674-3534
고성군임가공지회	허형갑	회화면 배둔리 344-13	23	673-2244
고성군추출가공식품지회	백진일	고성읍 수남리 47-3	27	672-3839
고성군의사회	배광석	고성읍 서외리 1-6	16	672-1234
고성군치과회	배 원	고성읍 동외리 278-34	7	673-7582
고성군한의사회	전정표	고성읍 성내리 78-4	8	674-2242
고성군약사회	최미영	고성읍 송학리 262-1	14	672-2598
고성군약업사회	황경윤	고성읍 성내리 206	11	674-2163
고성군한약업사회	빈상배	고성읍 성내리 312	8	674-2160
고성군안경사회	김윤한	고성읍 동외리 291-3	5	674-7030
고성군화장품협회	김말남	고성읍 성내리 33-4	30	672-6857

II. 2002 主要業務 推進狀況

診 療 歲 入

■ 診 療 및 歲入現況

(단위 : 명, 천원)

구 분	목 표 인 원	진료(검사) 인 원	목표액	세입액
계	117,150	115,848	615,740	584,464
환자진료	99,650	99,059	482,926	460,126
예방접종	8,400	7,944	39,654	33,610
이 동 건강검진	3,000	2,770	69,000	62,000
건강진단 운전면허 채용신체검사서	5,800	5,587	21,943	25,219
각 종 병리검사	300	488	2,217	3,509

保健機關 指導・育成

- 보건기관직원 소양교육등을 통한 군민의료서비스 향상
- 지속적인 업무지도로 보건기관 예산집행의 적정성 기여

■ 現 況

- 보건기관 설치수 : 28개소(보건지소13, 보건진료소15)
- 배치인원 : 57명
 - 공중보건 의사 26명 : 의사 15명, 치과의사 8명, 한의사 3명
 - 진료보조요원 19명 : 간호(조무)사 13명, 치과위생사 6명
 - 보건진료원 12명(겸직근무 3개소 - 삼산면 두포, 하일면 춘암동해면 매정)

■ 推 進 計 劃

- 정기 복무점검 확행으로 근무기강확립
 - 직무검열 : 분기 1회
 - 공중보건 의사 복무 지도점검 : 격월 1회, 수시
- 직무교육 실시
 - 교육 : 격월 1회
 - 주요교육 내용 : 보건업무에 관한 학술 및 정신교육

■ 推 進 實 績

- 보건기관 정기 복무점검(수시 포함) : 8회
- 직무교육 : 6회
 - 주요내용 : 보건기관 운영 활성화 방안 및 정신교육 실시

■ 問 題 點 及 對 策

- 정기 직무교육 및 복무확행으로 복무기강 확립
- 향후 공중보건 의사 자체 학술집담회 활성화로 직무교육의 한계점 극복 및 직무능력 배양

農漁村醫療서비스改善事業

하이보건지소 이전신축 등으로 쾌적한 의료서비스제공 및 최신장비 확충으로 주민의 만족도 추구

■ 事業現況

대상사업	사업량	예산액(천원)				비고
		계	국비	도비	군비	
계		565,074	287,146	143,574	134,354	
하이보건지소이전신축	110평,2층	461,074	262,480	131,240	67,354	
하이보건지소의료장비	치과유니트1대	14,000	4,666	2,334	7,000	
보건소 의료장비	X-선 촬영기1대	90,000	20,000	10,000	60,000	

■ 推進計劃

- 하이보건지소 이전신축
 - 기본 및 실시설계심의승인 : 2002. 7월(보건복지부)
 - 착공 : 2002. 8월
- 하이보건지소 의료장비
 - 의료장비심의승인 : 2002. 7월
- 보건소 의료장비
 - 의료장비심의승인 : 2002. 7월
 - 구매내역 : 흥부X-선 촬영기

■ 推進實績

- 하이보건지소 이전신축 착공 : 2002. 11. 20
- 보건소 및 지소 의료장비 : 조달구매중

■ 問題點 및 對策

- 기본 및 실시설계승인 지연으로 공사추진 지연(보건복지부 :10. 18승인)
- 부실공사 방지를 위한 공사감독 철저

「移動保健所」 運營

지역주민 의료욕구 증가에 따라 최신 의료장비를 장착한 이동검진차량으로 마을별 순회 무료 건강검진 및 진료로 찾아가는 민원행정 도모

■ 推進概要

- 건강검진대상자 : 40세이상 짝수년도 출생자
- 무료진료대상자 : 65세이상 노인, 장애인, 국민기초생활수급자
- 이동보건소요원편성운영 : 9명(의사3,의료요원5,운전원1)
- 운영방법 : 주4회(월 ~ 목요일)

■ 推進計劃 對 實績

(단위 : 명, %)

구 분		계 획	실 적	비율	비 고
이동건강검진 및 무료순회진료	이 동 건강검진	3,000	2,770	92	수입액 : 62,000천원
	무 료 순회진료	7,000	9,652	138	

■ 問題點 및 對策

- 순회검진 및 무료진료 실시로 주민들의 의료욕구 충족과 의료시혜의 기회를 확대하므로써 건강증진 충족

食品接客業 不法營業行爲 團束

식품접객업소에 대한 지속적인 위생관리와 불법영업에 대한 철저한 단속으로 위생수준 향상 및 건전한 사회분위기 조성

■ 現 況

(단위 : 개소)

계	일반음식점	휴게음식점	단란주점	유흥주점	비 고
1,017	832	119	16	50	

■ 推 進 計 劃

- 무허가, 무신고 식품접객업소관리
 - 무허가업소 명단확보 및 고질업소 고발조치
- 청소년유해업소에 대한 집중단속
 - 중점점검사항 : 업태위반, 청소년출입·고용·주류제공·티켓영업행위 등
- 하절기등 위해우려식품 취급 업소에 대한 일제 점검 실시
 - 점검대상 : 집단급식소, 학교주변 일반음식점, 대형음식점 등

■ 推 進 實 績

- 위생지도 · 단속
 - 단속업소수 : 512개소
 - 단속내용 : 무신고영업 행위, 청소년출입, 고용, 주류제공
 - 위반내역 : 38건(고발9,영업정지10,과징금4,과태료6,시정명령9)
- 하절기등 위해 우려식품 취급업소 지도·점검
 - 점검내용 : 유통기한 경과제품, 영업자 준수사항
 - 위반내역 : 6건(과태료5, 시정명령1)

■ 問 題 點 及 對 策

- 티켓영업 및 청소년 주류제공은 근절되지 않아 단속 강화

食品製造・販賣 安全性 管理 徹底

부정·불량식품의 유통방지와 식품으로 인한 위해요인의 사전방지를 통하여 식품위생관리에 만전을 기하기 위함

■ 現 況

(단위 : 개소)

계	식품제조 가공업소	즉석판매 제조가공업소	식품소분· 판매업소	식 품 자동판매기	용기류 제조업
542	78	104	29	330	1

■ 推 進 計 劃

- 식품의 안전성제고와 위생수준 향상을 위한 위생점검
- 부정불량식품 단속강화 및 지속적인 홍보
- 허위·과대광고 및 표시기준에 대한 집중조사 및 단속

■ 推 進 實 績

- 명예식품위생감시원과 합동 위생점검 : 4회 81개소
 - 위반내역 : 1개소(유통기한 표시 부적정)
 - 행정처분 : 1개소(시정명령)
- 식품 등 수거검사실적 : 9회 91종
 - 검사내역 : 53종(농산물19건, 수산물6건, 기타28건)
 - 검사결과 : 부적합제품 1건(행정처분 : 영업정지 1월)
- 식품제조가공업, 기타식품판매업 등 위생점검 : 19회/291개소
 - 위반내역 : 21건(유통기한경과제품등5, 기준규격3, 자가품질검사5, 표시기준6, 기타2)
 - 처분내역 : 21개소(영업정지2, 품목제조정지4, 과태료5, 시정명령10)
- 1399 부정불량식품 신고전화 접수 및 처리
 - 접수내용 : 3건(무신고 영업행위)
 - 조치사항 : 고발 3

■ 問 題 點 及 對 策

- 식품등 수거검사 및 위생점검으로 식품의 안전성 확보

食中毒管理

집단급식소 및 대형음식점 수시점검으로 식중독 등 사전 예방 및 식중독 발생시 신속·정확한 조사 및 처리로 피해 방지

■ 現 況

(단위 : 개소)

계	집단급식소	대형음식점 (뷔페)	국도변 휴게소식당	도시락제조업	비 고
65	38	4	18	5	

■ 推 進 計 劃

- 식품접객업소 접객용품등 수거검사 : 연1회/20개소
- 국도변 휴게소 및 도시락 제조업소등 위생관리 철저
 - 주요점검사항 : 종사자 및 조리장의 위생상태, 조리식품·원재료의 적정 여부 등, 위생상태 불량업소 수거검사 병행
- 식중독예방 홍보 강화
 - 급식소종사자 위생교육 실시 : 연2회/250명, 영업주 교육 년1회
- 집단급식소 음용수 및 칼·도마·행주 가검물 검사 : 2회/68개소
- 식중독환자 발생에 대한 신속한 대응체계 구축
 - 학교급식소 : 고성교육청과의 협조체계 유지

■ 推 進 實 績

- 식중독예방 홍보 강화
 - 급식소종사자 위생교육 실시 : 4회/750명
 - 식중독예방요령 및 개인위생수칙준수 홍보물 : 2,000매
- 집단급식소 음용수 및 칼·도마·행주 가검물 검사 : 51개소/389건
 - 검사결과 : 위반사항 없음
- 식중독환자 발생에 대한 신속한 대응체계 구축
 - 질병모니터 일일점검(병의원, 학교, 교육청)

■ 問 題 點 및 對 策

- 기후변화로 계절에 관계없이 식중독 발생 우려
- 지속적인 위생점검 및 식중독예방 홍보

母子保健事業

임산부, 영유아 등록관리로 모자생명보호 및 건강유지 증진

■ 現 況

○ 대 상

- 유배우 가임여성수 : 5,327명
- 0 ~ 6세 인구수 : 4,467명(0세 496명, 1~6세 3,971명)

■ 推 進 計 劃 對 實 績

(단위 : 명, 회, %)

구 분		계 획	실 적	비 율	비 고
임산부 등록관리	등록·관리	200	172	86	임산부의 50%, 월 1회관리
	건강검진	14	13	100	
영유아 등록관리	등록·관리	350	310	88	0세인구의 50%, 월 1회관리
	건강검진	25	25	100	
시 력 검 진		500	531	106	만4, 5세아동
선천성대사이상검사		250	237	95	
피 임 실 천		124	124	100	일시 및 영구피임
홍보 및 보건교육		2,000	1,810	90	전체 대상의 50%

■ 問 題 點 및 對 策

- 모자교실운영 등 각종 보건교육 활동을 통하여 건강관리에 기여

健康増進事業

전 군민을 대상으로 건강에 대한 가치와 책임의식을 함양하고 건강한 생활여건 조성 및 올바른 행동변화를 실천하여 건강증진 도모

■ 現 況

- 대상 : 전 군민 61,448명(중점대상 : 학생 및 40세이상 성인)
- 사업내용
 - 국민건강증진법중 금연관련 지도·점검
 - 건강실태조사 및 보건교육 실시
 - 청소년·성인 흡연 행태조사 및 대주민 홍보

■ 推 進 計 劃 對 實 績

(단위 : 회,명,개소,부,%)

구 분		계 획	실적	비율	비 고
건강증진 지표조사	비 만 도 조 사	3,835	3,840	100	초등학교
	구강보건실태조사	500	543	108	초등6년
보건교육 홍 보	홍보물제작배부	20,000	30,000	150	
	건강강좌 및 건강교실 운영	20	30	150	
	대중매체홍보	600	600	100	유선방송,소가야소식지 고성신문, 인터넷등
	가두캠페인	700	670	96	금연의날,정신보건의날 구강보건의날
건강생활 실천운동	건강생활실천협의 및 지역보건의료심의위원회	2	2	100	상,하반기
	건강달리기 대회	1,000	700	70	이봉주마라톤 대회

구 분		계 획	실 적	비 율	비 고
금 연 사 업	청소년 금연사업	9,087	8,700	96	· 흡연예방교육 · 금연시범학교 및 금연교실운영
	국민건강증진법중 금연관련규제법지도·점검	519	526	101	분기1회 지도점검
영 양 개 사 업	영양상담 및 교육	4,000	3,950	99	임산부, 영유아 희망주민
	식이요법지도	1,000	1,100	110	등록만성퇴행성질환자
재 활 보 사 업	척추측만증검사	1,200	1,178	98	사업완료
	재활기구 수집 및 대여	120	99	82	휠체어, 침대, 목발, 워커등40종
	환자등록관리	330	295	89	장애인 30%
구 강 보 사 업	불소도포, 불소양치 치아홈메우기	6,300	7,447	118	초등학생
	구강보건교육	13,000	12,110	93	관내 전 주민

■ 問題點 및 對策

- 학생과 노인위주의 보건교육으로 일반주민의 참여 저조
- 각 단체 회합시 교육기회 제공

訪問保健事業

인구 노령화에 따라 만성퇴행성 질환 및 장기 재가요양환자 증가로 가정을 직접 방문하여 보건의료와 복지를 포함한 포괄적 서비스제공

■ 現 況

저소득 세대수	65세이상 인구수	독거 노인	중증 장애인	만성퇴행성질환자						
				계	고혈압	당뇨	암	관절염	뇌졸중	기타
1,932	11,033	165	55	1,290	500	200	55	300	85	150

■ 推 進 計 劃 對 實 績

(단위 : 명, %)

구 분		계 획	실 적	비 율	비 고
방문간호관리등록가구		773	724	94	
방문간호 서비스	사정대상자발견	2,000	1,902	95	
	검사	1,200	1,122	94	
	방문진료	7,944	7,282	92	월1회가정방문
	보건교육및상담	12,000	11,866	99	
만성퇴행성 질환관리	고혈압	500	510	102	등록,관리
	당뇨	200	193	97	"
	기타	590	556	94	"
건강도우미	이발및목욕서비스	80	80	100	이발: 월회 목욕: 주1회
	간담회개최	4	3	75	분기1회
의뢰	전문의료기관	100	91	91	
	입원비지원	10	10	100	
방문간호물품대여		100	95	95	

■ 問 題 點 및 對 策

- 가정방문을 통한 적극적인 진료대처로 소외감 해소

稀貴・難治性 疾患者 醫療費 支援

평생동안 치료를 받아야 하는 환자 중 생활이 곤란한 일부 희귀·난치성질환자들에 의료비 및 간병비를 지원하여 사회보장수혜 및 관리체계 구축

■ 現 况

- 환자수 : 56명(신부전증47명, 근육병5명, 혈우병2명, 베체트2명)
 - 의료비지원대상 : 22명
 - 만성신부전증 : 18명
 - 근 육 병 : 3명
 - 베 체 트 병 : 1명

■ 推 進 計 劃 對 實 績

(단위 : 명, 회, %)

질 환 명	계 획	실 적	비 율	비 고
만성신부전증 투 석	18	18	100	혈액투석: 15 복막투석: 3
근 육 병	3	3	100	간병비
베 체 트 병	1	1	100	
희귀·난치성질환자 및 가족모임	6	5	83	격월1회

■ 問 題 點 및 對 策

- 희귀·난치성 질환자 의료비 본인부담금 지원으로 경제적 부담경감
- 가족 자조모임을 통하여 상호 정보교류

豫防接種事業

적정시기에 예방접종을 실시하여 효과적인 인공면역 획득으로 전염병을 예방하고자 함

■ 現 況

(단위: 명)

구분	0세	3~15세	65세이상	장애인	집단수용시설 치 료 자	급수시설관리자 및 집단급식소종사자	농 가
인구수	461	8,135	10,770	1,930	257	1,237	28,324

■ 推 進 計 劃 對 實 績

(단위 : 명, %)

구 분		계 획	실 적	비 율	비 고	
영유아 예방접종	피 디 티	1,600	1,456	91	0세,18개월,5세	
	소아마비	1,220	1,194	98	0세,5세	
	엠 엠 알	1,000	831	83	1세,5세	
	0세간염	500	485	97		
임시 예방접종	일본 뇌염	유료	800	940	117	접종완료
		무료	500	500	100	
	장티 푸스	무료	138	138	100	접종완료
	신증후군 출혈열	유료	100	115	115	접종완료
		무료	150	150	100	
	유행성 독감	유료	5,904	5,904	100	접종시기:9-11월 65세이상노인,폐,심장,만 성질환자
		무료	1,732	1,732	100	
	성인 간염	유료	1,000	1,000	100	접종시기:연중 간염미접종자 향원,향체음성인자
무료		100	86	86		

■ 問 題 點 및 對 策

- 유행성 독감의 경우 접종대상자외에 건강한 성인들의 접종 선호로약품수급 어려움
- 우선접종대상자 적극 홍보 및 약품의 공급대책 마련.

老人保健事業

65세 이상 노인을 대상으로 검진 및 보건교육 등을 통하여 건강한 노후생활 및 올바른 행동변화 유도로 건강관리 능력 향상

■ 現 況

- 65세이상 인구수 : 11,033명
- 경로당 : 223개소 9,120명

■ 推 進 計 劃 對 實 績

(단위 : 명, %)

구 분		계 획	실 적	비 율	비 고	
진료사업	본인부담금감면	32,000	43,010	134	전 보건기관	
무 료 보철사업	부분의치	12	12	100	70세이상기초생활보장 수급권자	
	전부의치	5	5	100		
	백내장	검진	800	850	106	저소득층
		수술	50	42	84	
	치매조기발견검사	360	350	97		
보 건 교 육	노인체조보급	4,750	4,326	91	경로당참석회원대상	
	요실금(케겔)운동	1,400	1,300	92	경로당 여성회원	
	기초건강체크 및 노인질환홍보	4,750	4,700	98	당뇨, 혈압, 간질환	

■ 問 題 點 及 對 策

- 보건교육 자료 및 전문인력 부족
- 보건진료원 활용 경로당 노인체조 보급 확대

癌 管 理 事 業

사전 예방적인 보건증진시책으로 상대적으로 취약한 저소득층에 대하여 조기 무료 암 검진사업을 강화 군민 건강수명 연장 도모

■ 現 況

○ 사업대상자

- 기초생활보장수급권자(30세이상) : 3,465명
- 건강보험가입자(하위20%) : 5,358명

■ 推 進 計 劃 對 實 績

(단위 : 명, %)

구 분		계 획	실 적	비 율	비 고
기초생활보장 수급권자	계	891	767	86	
	자궁경부암	314	166	53	30세이상여자
	유방암	281	219	80	40세이상여자
	위암	196	282	143	40세이상남,여
	골다공증	100	100	100	40세이상남,여
건강보험 가입자	계	2,438	1,219	50	
	유방암	1,075	509	47	40세이상여자
	위암	1,363	710	52	40세이상남,여

■ 問 題 點 및 對 策

- 검진대상자의 조기검진에 대한 인식과 검진 병의원 부족으로 검진수용능력 미흡
- 암검진의 중요성 및 타지역 검진기관 이용 홍보

學校口腔保健室運營

구강보건에 대한 올바른 지식 보급과 구강병의 조기발견, 치료로 평생 구강관리 기틀을 마련하고자 함

■ 現 況

- 대 상 : 고성초등학교 1,280명
- 설치
 - 규모 : 20평(교실 1칸)
 - 장비 : 치과유닛 외 8종
 - 인력 : 치과의사, 치과위생사
- 사업내용
 - 학교내에 구강보건실을 설치하여 치아우식증예방 및 학생의 구강관리 지도

■ 推 進 計 劃 對 實 績

(단위 : 명, %)

사업명	대 상	실 적	비율	비 고
구강검진	1,280	1,280	100	전교생
불소도포	277	277	100	유치원, 1학년
치아홈메우기	900	1,030	114	유치원제외
구강보건교육	1,280	1,280	100	전교생
불소용액양치	585	585	100	4~6학년

■ 問 題 點 及 對 策

- 자가관리가 어려운 저학년을 대상으로 중점관리 운영

防 疫 對 策

병원성세균 및 위생해충을 구제하고 전염병이 없는 쾌적한 환경을 조성하여 군민보건향상 및 건강증진 기여

■ 現 況

- 추진기간 : 2002. 4. 1 ~ 10. 31
- 주요사업내용
 - 역학조사반 운영 : 1개반 6명(의사, 간호사, 세균검사, 행정요원, 소독수, 운전원)
 - 질병모니터 지정 : 70명(병의원, 약국, 양호교사, 장의사 등)
 - 전염병 격리병사 지정 : 고성삼성병원, 고성성심병원
 - 자율방역반 구성 운영 : 266개반
 - 해충서식지 소독 : 2,270개 재래식 화장실(저소득층, 노인정, 학교)
- 2002년도 주요전염병 발생 내역(수막구균성수막염1, 파라티푸스1, 쯤쯤가무시증3)

■ 推 進 計 劃 對 實 績

(단위 : 회, 명, 건, 월.%)

사업명	계획	실적	비율	사업시기	비고	
방역소독	계	15,196	17,292	114	5~10	
	연막	4,716	4,716	100	6~10	· 262지역×18회(주1회)
	분무	5,240	6,288	120	5~10	· 262지역×20회(주1회)
	살균	5,240	6,288	120	5~10	· 262지역×20회(주1회)
보균자 찾기	2,500	3,733	149	년중	· 장티푸스, 콜레라, 세균성이질	
수질검사	1,434	1,722	120	분기별	· 간이상수도357개소×4회 · 약수2개소×3회	
해하수·어패류검사	400	599	150	4~10	· 10개소×40회(주2회)	
보건교육·홍보	3,400	3,653	107	년중	· 소가야소식, 유선방송, 마을애프등	

■ 問 題 點 及 對 策

- 차량진입 곤란지역과 개인축사등의 소독 미이행에 따른 불만
- 민간대행업체에 정기적 지도·감독강화
- 지역신문을 통한 방역소독의 효과와 방법 홍보로 주민의식 제고(연무소독확대 실시)

慢性病管理

만성전염병 환자를 조기 발견하여 치료를 강화하고 타인에게 전파를 미연에 방지하여 국민건강증진 도모

■ 現 况

○ 주요사업내용

- 한센병관리 : 환자진료 및 검진
- 성 병 관리 : 임균, 매독, 에이즈검사
- 결 핵 관리 : 비시지접종, 환자발견검사 및 환자등록

■ 推 進 計 劃 對 實 績

(단위 : 명, %)

구 분		계획	실적	비율	비 고
한센병 관 리	계	996	1,316	132	
	환자치료	756	996	131	· 126명×2월 1회, 진료 및 합병증치료
	검진	240	320	133	· 등록자 및 접촉자 검진
성 병 관 리	계	1,397	1,582	113	
	임균검사	635	686	108	· 유흥주점종업원 : 1월 1회 70% · 다방종업원 : 6월 1회
	매독검사	424	461	109	· 유흥주점종업원 : 3월 1회 · 다방종업원 : 6월 1회
	에이즈검사	338	435	129	· 유흥주점, 다방종업원 : 6월 1회, 희망자 : 10명
결 핵 관 리	계	4,163	4,667	112	
	비시지접종	430	381	89	· 미취학 : 360, 초·고·년 : 70명
	환자등록	53	47	89	· 균양성 13명, 균음성 23명, 요관찰 17명
	환자발견검사	3,680	4,239	115	· X-선 : 3,200명, 객담검사 : 480명

■ 問 題 點 及 對 策

○ 전염병 확산방지 중요성을 인식토록 교육 및 홍보강화

醫 藥 務 管 理

양질의 의료서비스를 요구하는 군민욕구에 건전한 의료행위가 이루어 지도록 행정지도와 약사감시로 불법·부당행위근절 및 올바른 의료제도의 정착유도

■ 現 況

○ 의료기관 (단위 : 개소)

계	병 원	의 원	치과의원	한의원	조산원	비 고
35	3	16	7	8	1	

○ 의약품 판매업소 (단위 : 개소)

계	약국	약업사	한약업사	매약상	한약도매상	지정소	기 타
84	17	10	8	3	1	6	39 (안경원:5, 의료용구:4, 화장품판매업소30)

○ 주요사업내용

- 의약무감시 : 정기, 수시 실시
- 수시감시 : 진정, 제보 또는 고질적인 문제업소, 취약지

■ 推 進 計 劃 對 實 績

(단위 : 개소, 건, %)

구 분	계획	실적	비율	처 분 내 용					비고
				시정	경고	영업정지	취소	고발	
계	115	118	103	2	-	2	-	1	
병의원	34	35	103	2	-	1	-	1	
약 국	14	14	100		-	1	-	-	
약업사	10	10	100		-	-	-	-	
한약업사	8	8	100		-	-	-	-	
매약상	3	3	100		-	-	-	-	
한약도매상	1	1	100		-	-	-	-	
지정소	6	6	100		-	-	-	-	
기 타	39	41	105		-	-	-	-	

■ 問 題 點 及 對 策

○ 부정의료업자 및 무자격자의 의약품 제조·판매행위 근절

住民病理検査 및 實驗室 運營

주민에게 각종 실험 및 병리검사의 기회를 제공함으로써 질병의 예방 및 조기 발견을 통한 주민의 건강증진을 도모코자 함.

■ 現 況

- 주요사업 내용
 - 전염병의심 및 발생환자 보균검사
 - 수질검사
 - 일반병리검사

■ 推進計劃 對 實績

(단위 : 명)

사업명	계획	실적	비율	사업시기	비고
장티푸스보균검사	2,500	3,733	149	년중	
비브리오팀균검사	400	599	150	4월~10월	
장내세균 및 식중독균검사	100	188	188	년중	
수질검사	1,434	1,420	99	년중	간이상수도, 약수터, 수도전, 일반 등
생화학적검사	16,000	16,700	105	년중	
혈액학적검사	4,000	4,396	110	년중	
AIDS검사	334	435	130	년중	
결핵균검사	600	563	94	년중	
기생충검사	50	53	106	년중	
소변검사 (성병검사)	1,172	1,232	105	년중	

■ 問題點 및 對策

- 질병의 예방 및 조기발견으로 주민의 건강증진 도모.