

2000. 1. .

2000年度
主要業務計劃

社會福祉課

I. 基本現況

(2000. 1. 15 現在)

□ 定・現員

구분	계	별 정 직					일 반 직					기 능 직			
		소계	5급	6급	7급	8급	소계	6급	7급	8급	9급	소계	8등	9등	10등
정원	11	3	1	1	1		7	3	3	1		1			1
현원	12	3	1	1	1		7	3	3	1		2		2	
결원															

□ 機構 및 分掌事務

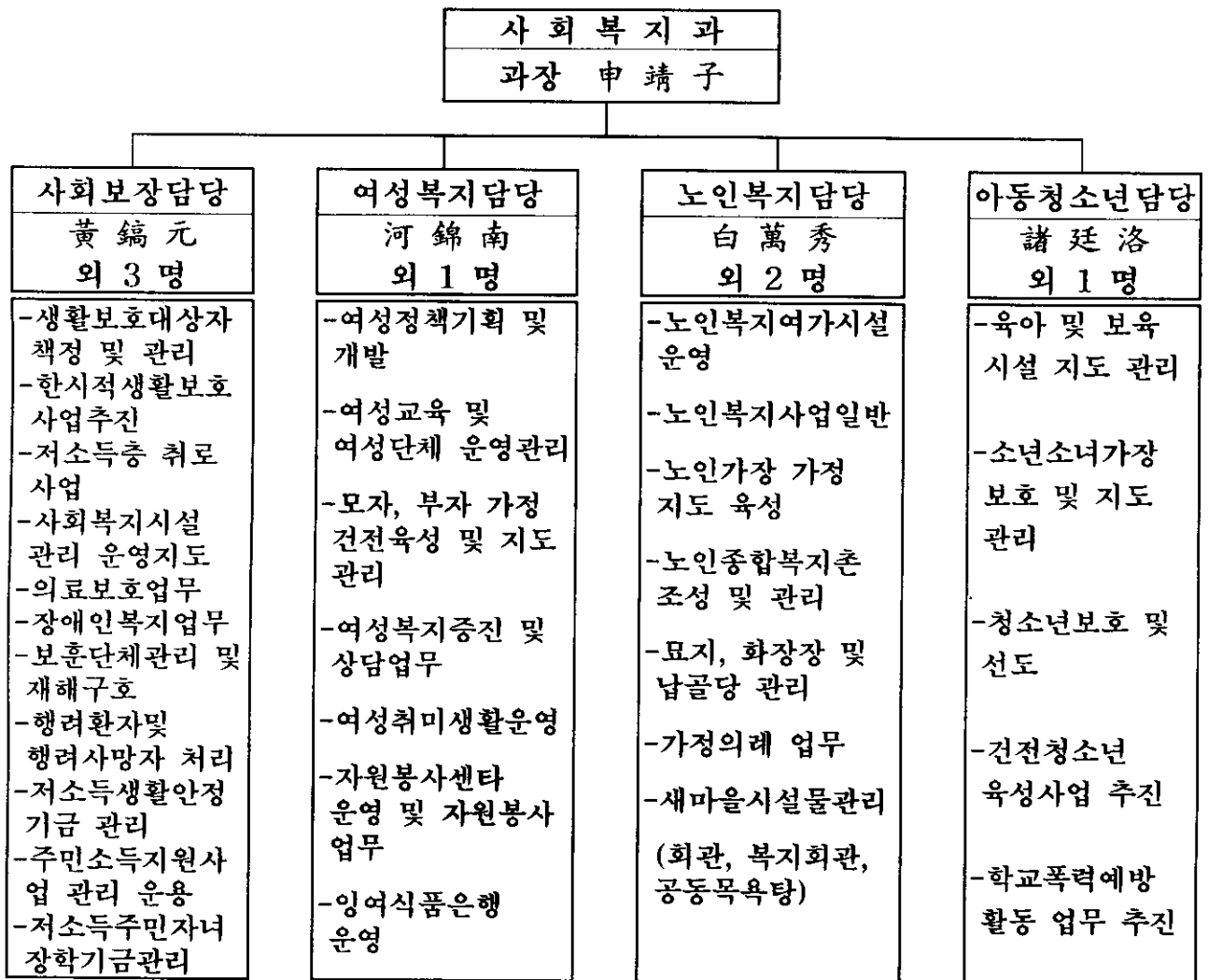

□ 社會福祉施設現況

○ 保育 및 保護施設

(단위:명)

시설 구분	시설명	주소지	설립주체	설립 일자	규모 (㎡)	수용인원		직원 수
						정원	현원	
계	10개소					788	703	85
보육 시설	배 어린이집	회화 배둔 490-1	고성군	'90. 3. 2	355.25	97	76	8
	샛 어린이집	고성 수남 528-19	사회복지 법인	'91. 9.30	423.42	116	104	9
	아 어린이집	고성 동외 422-6	"	'95. 3. 4	192.23	91	91	8
	동 어린이집	고성 송학 238-261	종교법인	'96. 3. 2	140.60	38	38	5
	은 어린이집	고성 서외 162	"	'97. 4.10	546.93	84	84	8
육아 시설	고성 애육원	고성 서외 58	사회복지 법인	'48. 4. 1	779.04	50	33	6
보호 시설	고성정신 요양원	마암 삼락 산72	"	'87. 6. 9	2,442	202	198	14
	천사의집	마암 신리 산145-1	"	'92. 7. 7	1,343	60	65	18
요양 시설	고성군 노인요양원	고성 대득 3-1	고성군	'99. 8. 30	1,070.10	50	14	9

○ 靑少年修練室

소재지	설립주체	개관일	규모	수용인원	비고
고성군 고성읍 교사리 377	고성군	'94.3.19	785㎡	316명	

○ 墓 地

구분	개소	조 성		매 장		잔 여	
		면적(m ²)	기수	면적(m ²)	기수	면적(m ²)	기수
계	223	1,087,897	43,951	769,365	30,673	318,532	13,278
공동묘지	191	875,227	29,537	650,025	24,483	225,202	5,054
공원묘지	1	198,347	13,330	110,690	5,550	87,657	7,780
사설묘지	31	14,323	1,084	8,650	640	5,673	444

○ 火葬場 및 納骨堂

화 장 장						납 골 당			
수량	설치 년도	화장 능력	방식	화장시간	규모	규모	봉안능력 (기)	봉안 기수	잔여
2기	'85. 10.20	10구 /1일	무연무취 (경유)	1시간 30분	102m ²	m ² 482.19	3,590	951	2,639

□ 保護對象別 人口現況

○ 老人·兒童人口

(단위:명)

구 분	계	남	여
계	30,850	14,315	16,535
아동 (0-19세)	21,030	10,720	10,310
노인(65세 이상)	9,820	3,595	6,225

○ 女性活動人口

(단위:명)

여성인구	여성 활동 가능 인구 (20-69세)					
	계	20-29	30-39	40-49	50-59	60-69
33,713	22,265	5,121	3,920	3,909	4,340	4,975

○ 父子家庭世帶

(단위:명)

구 분	계	생활 보호			저소득	비고
		거택	자활	한시		
세대수	30	9	8	4	9	
세대원	82	23	23	10	26	

○ 母子家庭世帶

(단위:명)

구 분	계	생활 보호			저소득	비고
		거택	자활	한시		
세대수	78	26	19	11	22	
세대원	242	81	62	34	65	

○ 少年少女家長世帶

(단위:명)

계	소년소녀가장			소년소녀가장세대원		
	소계	남	여	소계	남	여
35	23	14	9	12	7	5

○ 老人餘暇施設

(단위:개소)

계	노인회관	경로당	노인교실	비고
151	1	149	1	

□ 關聯團體 現況

○ 報勳 및 障碍人團體

(단위:명,천원)

단체명 구분	보 훈 단 체				장애인단체	
	상이군경회	유 족 회	미망인회	무공수훈자	지체장애인	시각장애인
회원수	87	94	78	27	550	45
대 표	金敬守	徐庠太	俞鍾順	許宗大	朴勳祚	金一雄
운영비 지 원	10,000	10,000	10,000	10,000	5,400	2,432

○ 女性團體現況

(단위:명)

단체명	대표자	소재지	회원수	전화번호
새마을부녀회	金寬攄	거류면 가려리 750	6,812	674-4933
적십자봉사회	金貞子	고성읍 동외리 291-8	155	674-2876
부 인 회	孔敏子	고성읍 송학리 475	32	674-3261
전물군경미망인회	俞鍾順	고성읍 교사리 240-3	78	674-4385
주 부 교 실	朴惠淑	고성읍 동외리 190-1	30	674-3902
고성미용협회	崔斗禮	고성읍 송학리 271-36	65	674-3928
어린이육영회	金淑儀	고성읍 수남리 528-19	13	674-6529
생활개선회	崔慶子	영현면 신분리 625	257	674-1160
여성팔각회	朴英淑	고성읍 서외리 130-10	41	674-2464
소가야여성회	具春子	회화면 배둔리 448	22	673-2130
라이온스부녀회	李性述	고성읍 동외리 무지개A A-709	58	674-7288
철 쪽 회	田眞和	고성읍 성내리 323-1	78	673-2143
청년회의소부인회	趙淑女	고성읍 교사리 42	56	674-2880

II. 2000年 主要業務計劃

低所得層 生活保護 및 自立支援 擴大

- 생활이 어려운 저소득 군민에게 생산적 지원을 강화하여 스스로 자립할 수 있는 능력 배양

□ 生活保護對象者現況

(세대/명)

구분	계	일 반		한 시	
		거 택	자 활	생 계	자 활
가 구	1,888	717	798	235	138
인 원	3,297	1,022	1,538	463	274

□ 推進計劃

- 생활보호생계비 지원
 - 거택보호자 : 1,200명 1,996백만원
 - 한시적생계보호자 : 400명 275백만원
 - 자활보호자 : 2,300명 534백만원
- 자활능력 배양을 위한 자녀학비 및 장학금 지원
 - 자녀학비 : 250명 139백만원
 - 장 학 금 : 27명 10백만원
- 자립기반조성 자금지원
 - 생활안정자금 : 20명 200백만원
- 저소득 특별취로사업 추진 : 14읍면 211백만원
- 사할린교포 특별위로비 지원 : 3명 4백만원
- 거택보호자 주거환경개선사업 : 15가구 30백만원

□ 期待效果

- 저소득층 생활안정 및 자립능력 향상
- 거택보호자 주거환경개선등 삶의 질 향상

社會福祉施設の 運營 内實化

- 시설운영의 자율성 확대 및 포괄적 예산지원을 통한 경쟁과 능률성을 제고하고,
- 이요기관 마중시키고 시설운영이 거저하 바저 드고

□ 施設現況

구분	계	정신질환	장애인	육아	노인	비고
시설 수	4	1	1	1	1	
시설인원	362 / 310	202 / 198	60 / 65	50 / 33	50 / 14	정원/현원
종사원	47	14	18	6	9	

□ 推進計劃

- 시설운영비 지원 : 4개시설 730백만원
- 시설수용자 보호비 지원 : 4개시설 429백만원
- 정신요양원 약품대 지원 : 1개소 56백만원
- 시설종사자 정기교육 실시(시설운영개선) : 10개과정 12명
- 시설수용자 건전보호
 - 시설아동 하계수련대회 및 자연체험활동 : 3회
 - 시설입소자 상담활동 강화 : 9회
 - 재활 프로그램 운영 : 9회
 - 재활지원 분위기조성(결연사업추진) : 4회

□ 期待效果

- 사회복지시설별 자구능력 강화로 시설운영 내실 및 재활능력 제고

障 碍 人 福 祉 增 進

- 근로능력이 없는 저소득장애인의 생활능력 제고 및 장애인과 함께 하는 사회분위기 조성

□ 障 碍 人 現 況

- 장애인등록 : 1,338명 (지체 901, 시각 94, 청각언어 133, 정신 210)
- 장애인단체 : 2개 단체 (지체 1, 시각 1)

□ 推 進 計 劃

- 저소득장애인 생계보조수당 지원 : 322명 124백만원
 - 지원대상 : 생활보호대상자중 1.2급장애인(정신치제 3급중복장애인)
 - 지원기준 : 기본생계비 (1인 월 45천원)
- 장애인자녀교육비지원 : 15명 10백만원
 - 지원기준 : 저소득 장애인자녀 중.고생
 - 지원내용 : 입학금 및 수업료 전액
 - 지원기준 : 재산 가구당 3,300만원이하, 월평균소득 28만원이하
- 장애인 의료비 지원 : 149명 22백만원
 - 지원대상 : 자활보호대상 장애인 본인
 - 지원기준 : 본인부담금20%(1차진료기관), 본인부담금 전액(2.3차진료기관)
- 중증장애인주거환경개선 : 2세대 10백만원
- 장애인 자립자금 지원 : 3명 36백만원
- 장애인 단체 지원 : 2개단체 9,500천원 (지체 6,500천원, 시각 3,000천원)
- 장애인의날 기념식 및 도체육대회 지원 : 300명 6,000천원
- 장애인복지증진대회 및 군체육대회 지원 : 500명 4,000천원
- 장애인편의시설확충('99 미정비분) : 2000. 4월중 완료

□ 期 待 效 果

- 저소득장애인 생활안정 및 자립능력 향상
- 장애인도 타인의 도움없이 사회활동을 할 수 있는 기반조성

醫療保護制度運營의 效率性 提高

- 생활이 어려운 저소득 군민에게 의료보호를 실시함으로써 군민 보건향상과 사회복지 증진 도모
- 의료보호 업무 전반에 대한 체계적 관리 및 효율성 제고

□ 醫療保護對象者 現況

계	1 종						2 종		
	소계	거택	시설보호	국가유공자	인간문화재	한시적 생계보호	소계	자활보호	한시적 자활보호
3,593	1,781	1,022	202	88	6	463	1,812	1,538	274

□ 推進計劃

- 의료보호 진료비지급 : 3,593명 3,593백만원
 - 지급대상 : 진료(요양)기관
 - 지급방법 : 의료보험관리공단 심사결정후 지급
 - 지급기준 : 1종 - 진료비 전액, 2종 - 진료비 80%
- 의료보호대불금 융자 지원 : 10백만원
 - 지원대상 : 2종 의료보호대상자중 자부담능력이 없는 자
 - 지원방법 : 대상자 신청시 진료기관에 지급
 - 지원기준 : 자부담 전액
- 의료보호심의위원회 활동강화
 - 의료보호 기간연장 승인 : 2회 50명

□ 期待效果

- 의료보호대상자 관리효율화로 업무능력 향상
- 진료비 정확산정으로 진료비 누수방지
- 신속, 정확한 업무처리로 질 높은 서비스 제공

母.父子家庭 自立支援 및 健全育成

모.부자가정의 가족들이 건강하고 문화적인 생활을 영위할 수 있는 능력 배양과 자립기반 조성을 지원함으로써 건전한 가정육성과 생활안정 도모

□ 推進計劃

○ 자립기반조성

- 모.부자가정 생활자립금 지원 : 9세대 18,000천원
- 모.부자가정 자녀학비 및 양육비 지원 : 31세대 6,000천원
- 질환모.부자가정 약품비 지원 : 14세대 1,400천원
- 모.부자가정 기술취득비 지급 : 1세대 500천원
- 모.부자가정 월동연료비 지원 : 60세대 14,000천원

○ 건전가정 육성지도

- 모.부자가정 방문 생활지도 : 월1회 이상 상담 및 조언
- 모.부자가정 자녀수련회 개최 : 1회 50명
- 결연후원자 지속 유지 및 서한문발송등 사후관리
- 어려운 모.부자가정 위문등으로 생활안정 도모

□ 期待效果

- 모.부자가정 건전육성 및 자립의지 도모
- 건전한 생활지도로 가정생활 안정 및 복지증진

女性趣味生活 活性化

여성 취미생활 활성화를 통하여 삶의 여유와 멋을 누리게 하고 군민의 건강 증진과 정서순화에 이바지하고자 함.

□ 推進計劃

- 운영기간 : 2000. 3월 - 12월 (상·하반기 3개월과정)
- 운영장소 : 군청 대회의실, 노인복지회관, 읍면회의실등
- 운영과목 : 12개과목 500명
 - 취미기술교육 : 꽃꽂이, 종이접기, 양재, 피부미용, 발건강법, 차밍댄스등
 - 교양교육 : 컴퓨터, 일어
 - 문화예술교육 : 서예, 합창, 풍물놀이, 서양화
- 읍면지역 자율참여 운영 : 전읍면 1과목이상 운영 (강사수당지원 : 군)
- 작품전시 및 솜씨자랑 발표회 : 년1회 (11월중)

□ 期待效果

- 여성단체 회원 1인 1취미생활로 건강증진 및 정서함양
- 농촌여성에게 문화혜택 부여로 건강하고 즐거운 삶 영위 도모

自願奉仕活動活性化

자원봉사활동의 전문화와 저변확대를 위한 유휴인력에 대한 사회참여 기회를 제공함으로써 사회의 발전과 지역문제 해결에 기여

□ 現 況

- 자원봉사조직 : 255개단체 6,563명 (남 4,144명, 여 2,419명)

□ 推 進 計 劃

- 자원봉사활동 활성화 : 봉사자 증원 및 수혜처 발굴확대
- 자원봉사센터 운영 활성화 : 1개소 10백만원
- 자원봉사자 모집홍보 : 군정홍보지, 유선방송, 지역신문, 각종교육시
- 읍면 자원봉사자 교육 및 간담회 : 6회 600명
- 자원봉사자 사기진작
 - 모범자원봉사자 표창 : 5명
 - 자원봉사자 활동 현장견학 : 1회 40명

□ 期 待 效 果

- 유휴인력 활용으로 지역사회 봉사 및 문제해결에 기여
- 자원봉사자들의 사기진작으로 자원봉사활동 활성화

固城郡 老人綜合福祉村造成

21세기 고령화 사회를 맞아 건강하고 활기찬 노후 생활을 보장하기 위한 장기적 노인복지정책의 일환으로 노인종합복지촌을 건립하여 건강하고 살기 좋은 복지사회 조성

- 사업기간 : '97 ~ 2002 (6개년계획)
- 위 치 : 고성읍 대독리 산3-1번지 일대
- 조성면적 : 142,000㎡ (42,955평)
- 사업내용 : 노인무료요양시설외 5개 사업
- 총사업비 : 11,127백만원(국비1,538, 지방비1,537, 읍자8,052)

□ 推進計劃

- 치매전문 요양시설
 - 규 모 : 1,110.60㎡ (연면적 1,699.64㎡), 64명 수용
 - 사 업 비 : 1,733백만원 (국비 758, 도비 379, 군비 596)
 - 사업기간 : '99. 5. 30 - 2000. 7. 31
 - 위탁자선정 : 2000. 7월, 개소예정 : 2000. 8월
- 노인종합복지촌 부지조성
 - 조성면적 : 42,850㎡ (16,381㎡ 부지확보)
 - 사 업 비 : 1,486백만원 (군비)
 - 사업기간 : '99. 7. 9 - 2002.12월

□ 問題點 및 對策

- 계획된 부지내의 국유지 미해결로 기반조성공사 및 연차사업 차질
 - ▶ 확보부지내 사업을 우선 추진하고, 지속적인 국유지 협의 추진
- 치매전문요양시설 설치기준 변경으로 사업규모 및 사업비(3억원) 증가 및 부지조성사업비(13억원) 부족
 - ▶ 국·도비 추가지원 건의 및 군비확보 추진

健全한 老後生活 基盤構築

- 노인복지시설 확충과 지원확대로 건전 여가공간 제공
- 노인의 사회참여 확대와 책임감을 부여하여 소외, 고립감 해소

□ 推進計劃

- 경로연금지급 : 1,998명 815백만원
- 노인경로승차요금지급 : 10,000명 576백만원
- 노인 건강 진단 : 60명 1백만원
- 독거노인 명절위문 : 100명 1백만원
- 노인가장세대 지원 : 800세대 49백만원
- 경로당 운영비지원 : 150개소 118백만원
- 경로당 확충사업
 - 신·증·축 사업 : 7개소 380백만원 (개소당 40백만원)
 - 개·보·수 사업 : 3개소 21백만원 (개소당 7백만원)
- 시범탁노소설치 운영 : 1개소 28백만원
- 경로식당운영 : 1개소 24백만원

□ 期待效果

- 저소득 생활보호대상 노인의 실질적인 복지수준 향상 도모
- 노인여가시설 확충으로 노인복지 증진
- 노인성질환등 사전예방으로 활기찬 노후생활 보장

家族(門中)納骨墓 示範設置

- 유교문화에 바탕을 둔 매장전통의 장묘문화로 매년 묘지가 급속히 증가함에 따라 묘지난등이 심각함.
- 따라서 가족(문중) 납골분묘를 시범설치하여 장묘문화 개선.

□ 推進計劃

- 가족(문중) 납골분묘의 시범설치
 - 설치계획 - 7기 (도비보조사업, '99 설치 7개읍면 제외)
- 10기 (자체사업, 문중별 시범설치)
 - 설치모델 : 전통분묘형태로서 주민들이 공감할 수 있는 모델
 - 규 격 : 80기이상 봉안
 - 설 치 비 : 개소당 24백만원(보조 12백만원, 자담 12백만원)
 - 소요예산액

설치개소수	소 요 사 업 비 (천원)			
	계	도 비	군 비	자 부 담
17개소	408,000	24,500	179,500	204,000

□ 期待效果

- 납골시설설치로 화장문화 확산
- 묘지난 해소와 토지이용의 효율화 도모

兒童.保育事業 運營 活性化

· 아동복지시설 운영 내실화로 아동 건전 육성 도모하고 영유아에 대한 적절한 환경과 전문적 보육서비스 제공으로 여성사회참여 확대

□ 現 況

- 아동시설 : 1개소 (법인)
- 보육시설 : 16개소

계	공 립	법 인	민 간	가 정 (놀이방)	직 장
16	1	4	5	5	1

□ 推 進 計 劃

- 아동복지시설 운영비 지원 : 1개소 113,092천원
- 아동복지시설 사회적응능력지원사업 : 1개소 15,000천원
- 보육시설 운영비 지원 : 5개소 365,376천원
- 보육시설 저소득아동 보육료.간식비 지원 : 124명 85,317천원
- 아동,보육시설 운영 지도 점검 : 2회 17개소

□ 期 待 效 果

- 요보호아동의 아동복지시설 양육으로 건전한 사회인 육성
- 영유아의 건전보호로 보호자의 경제, 사회적 활동지원을 통한 사회복지 증진도모

青少年健全育成事業

청소년들의 정서함양과 사회적 고민과 갈등을 해소하고 밝고 건강하게 성장할 수 있도록 사회분위기를 조성하고 불우한 가정환경 속에서도 깨끗하게 살아 가는 소년소녀가장 세대의 사기양양과 건전육성

□ 推進計劃

- 청소년 문화의집 운영 : 1개소(건전청소년육성 프로그램 개발운영)
- 청소년어울마당 운영 : 9회 5,500명 16백만원
- 모범청소년 발굴 포상 : 1회 2명
- 농어촌청소년장학금 및 청소년육성기금지급 : 10명 9,639천원
- 소년,소녀가장세대 보호 : 23세대 30백만원
- 불우아동 후원자발굴 결연사업 추진 : 23세대 35명
- 청소년 지도 선도활동 : 15개소 16,800천원
- 청소년보호법 위반행위 단속 : 1회 881개소
 - 민관합동단속반 편성운영 : 1개반 12명
 - 위반자 과징금부과등 행정처분

□ 期待效果

- 청소년들의 고민과 갈등해소로 학교폭력 사전 방지
- 자립심 및 사기양양 고취로 건전한 아동보호 육성
- 소년,소녀가장세대 사기양양과 건전 육성

靑少年文化의 집 運營

청소년의 문화적 욕구표현과 정보화 능력향상을 통한 미래지향적이고 바람직한 청소년 문화형성을 위하여 문화의집 운영 전산화 프로그램개발, 이벤트사업, 문화자료(도서.CD)등을 구입하여 문화의 집을 효율적으로 운영코자 함.

□ 現 況

- 위 치 : 고성군 고성읍 교사리 377
- 규 모 : 529㎡ (160평) 지상 2층
- 청소년문화공간 설치
 - 다목적홀, 공연연습장, 정보자료실, 비디오부스, CD부스, 컴퓨터부스등 9종
- 사업기간 : '99. 12. 20 - 2000. 2. 29 (2개월간) - 2000. 3월 개관
- 운영기간 : 2000. 3월 - 12월 (2001년부터 민간위탁 예정)

□ 推進計劃

- 운영프로그램 구입 : 자료관리, 자료검색
- 도서, 비디오, CD등 구입
- 각종 이벤트행사 지원

□ 期待效果

- 지역 청소년을 위한 건전한 문화공간 확보
- 자신들만의 놀이 문화 창조 및 청소년 건전육성

□ 問題點 및 建議

- 문제점 : 운영프로그램 및 각종 자료 구입비 부족으로 문화의집 운영 애로
- 건 의 : 운영프로그램 및 도서, 비디오, CD 등 구입비 40,000천원 중 13,000천원 확보, 부족액 27,000천원 지원 건의

Ⅲ. 特殊施策

生活保護老人 定例訪問 慰安

부양의무자가 없는 무의탁 독거노인 세대에 대한 정기적인 방문으로
생활의 불편사항을 조기 파악 해결함으로써 보다 나은 생활보장 제공

□ 現況 (對象)

- 거택보호 독거노인 : 130세대 165명
 - 독거노인 : 95 명
 - 노인부부 : 35 세대

□ 推進計劃

- 읍면별 대상가구별 방문일정 작성
 - 월 2회 - 3회
- 읍면 복지업무담당자 정기 가정방문
 - 위로 및 말벗되어 주기
 - 집안청소, 생활 심부름등 가족적인 봉사 실천
 - 노환이나 불편사항등 생활실태 파악
- 불편사항등 복지업무에 적극 반영

□ 期待效果

- 가족적인 생활보호로 노후 소외감 해소
- 보다 적극적인 수혜제공으로 신뢰행정 구현

女性發展基金造成

□ 事業概要

- 기금목표액 : 300억원 (5개년 장기계획으로 조성)
- 재원확보 : 군 출연금 및 기타 수익금(알뜰시장, 각종행사시 사업실시수익금)
- 근거 : 여성발전기본법 제29조 및 동법시행령 제29조
- ※ 기금목표액 조성후 이자수익금으로 여성복지증진사업 활동 지원

□ 推進計劃

- 여성발전기금설치및운용조례 제정 : 2000년 6월 한
- 여성정책발전위원회 구성 : 조례 제정후 1개월 이내
- 기금조성방안
 - 2000-2005년 : 여성단체 자체수익활동 전개 기금조성(목표액 50백만원)
 - 2001-2005년 : 군비출연금(연5천만원)및 기타수익금으로 조성(목표액250백만원)
- ※ 재정형편에 따라 탄력적으로 연차적 조성

(단위:백만원)

구분	계	2001년	2002년	2003년	2004년	2005년
계	300	60	60	60	60	60
군비	250	50	50	50	50	50
기타 (여성단체)	50	10	10	10	10	10

※ 단, 기금조성기간내 목표액 달성시 익년도부터 시행

□ 期待效果

- 여성의 사회참여 확대와 남녀평등 실현을 위한 구심체 역할
- 여성발전을 위한 사업등의 추진에 따른 재원을 확보함으로써 자생능력 배양
- 여성의 복지증진 및 여성단체 지원사업등 규모있는 계획으로 사업추진