

'신고성 건설'의 '소가야의 기적' 우리가 이루어 냈시다

2003年度 主要業務推進狀況



保 健 所

I. 基本現況

■ 保健機關職制

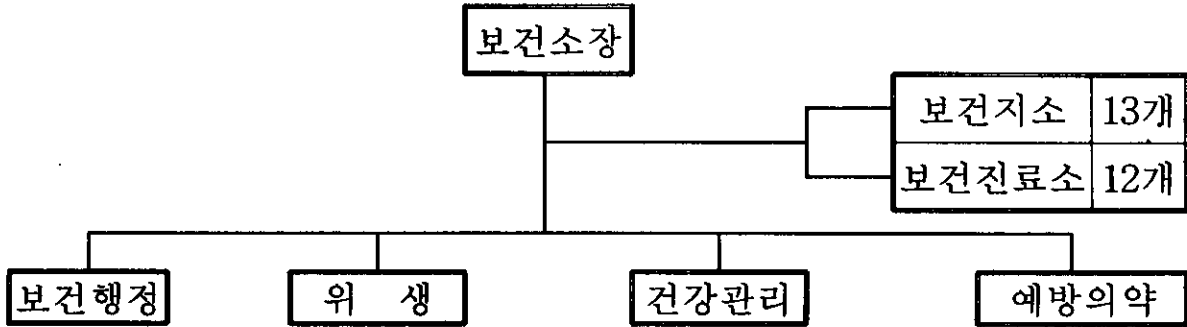

■ 職員現況

직 급	구 분	정원	현 원			결 원	결원 내용	
			계	보건소	보건지소			보건진료소
합	계	68	68	37	19	12	-	
일반직	소계	53	53	34	19	-	-	
	5급	2	2	2	-	-	-	
	6급	4	4	4	-	-	-	
	7급	13	30	14	16	-	-	
	8급	27	16	13	3	-	-	
	9급	7	1	1	-	-	-	
별정직	소계	12	12	-	-	12		
	6급	12	12	-	-	12		
기능직	소계	3	3	3	-	-		
	8등급	-	1	1	-	-	-	
	9등급	1	2	2	-	-	-	
	10등급	2	-	-	-	-	-	
전문직	계	28	28	7	21	-	-	
	일반의사	15	15	2	13	-	-	
	치과의사	8	8	2	6	-	-	
	한의사	5	5	3	2	-	-	

■ 主要分掌業務

업무 분야	분 장 사 무	
보건 행정	<ul style="list-style-type: none"> ○ 지역보건의료계획 수립·시행, 소내사무 및 예산운영 ○ 의료장비 및 차량관리 ○ 일반환자 및 치과,한방진료 ○ 진료비 및 기타 수가의 징수 ○ 각종보건통계 	<ul style="list-style-type: none"> ○ 당직근무명령 및 소내 복무단속 ○ 비품 및 소모품관리 ○ 진단서 및 제증명발급 ○ 보건진료소 및 보건지소 지도감독 ○ 소내 보건행정에 관한 사항
위생	<ul style="list-style-type: none"> ○ 식품 및 공중위생업소 허가 검사 및 지도단속 ○ 대중집합소의 위생지도 및 단속 ○ 다소비 식품 수거검사 ○ 시설개선식품 진흥용자 업무 	<ul style="list-style-type: none"> ○ 부정·불량식품 단속 ○ 위생관련 단체관리 ○ 위생관리위반업소 행정처분, 과징금,과태료,부과징수 ○ 식중독에 관한사항
건강 관리	<ul style="list-style-type: none"> ○ 모자보건사업추진 ○ 군민영양실태 조사 및 연구 ○ 노인보건사업, 구강보건사업 ○ 질병 위험요인 발견에 관한사항 ○ 식중독에 관한 사항 	<ul style="list-style-type: none"> ○ 주민보건 건강증진에 관한사항 ○ 건강생활실천사업 ○ 가정방문간호사업 ○ 예방접종사업 ○ 희귀난치성 질환지원 사업
예방 의약	<ul style="list-style-type: none"> ○ 방역대책 수립시행 ○ 급성전염성환자관리 및 진료 ○ 위생해충구제사업 및 기생충관리 ○ 한센병,성병환자관리 및 예방에 관한사항 ○ 의료법에 의한 등록신고 처리 및 지도 ○ 무허가 및 부정의료업자 단속 고발 	<ul style="list-style-type: none"> ○ 방역약품 및 기자재관리 ○ 급·만성전염병에 관한사항 ○ 이동보건소 운영 ○ 전염병 예방접종 지도계몽 및 교육 ○ 마약 및 마약사범과 앵속 경작 단속 ○ 약사법에 의한 등록신고 처리 및 지도 ○ 의약업자 행정처분·고발·청문에 관한사항

■ 委員會 現況

○ 고성군건강생활실천협의및지역보건의료심의위원회

- 설치근거 : 국민건강증진법 제10조 및 지역보건법시행령 제2조
- 위원현황

소 속	직 위	성 명	전화번호	비 고
계		15명		
고 성 군	위원장	허학용	670-2004	
"	부위원장	정석철	670-2700	
고성군의회	위 원	하학열	670-2395	
고 성 군	"	이지환	670-2350	
교 육 청	"	송영준	673-7437	
국민건강보험공단	"	안병락	672-7812	
고성삼성병원장	"	박용규	672-9881	
고성군약사회	"	최미영	672-2598	
고성군한의사회	"	염경호	674-7400	
대한노인지회장	"	전완중	674-2993	
고성군생활체육회장	"	김오현	672-8787	
고성신문사편집국장	"	하현갑	674-8377	
고성군영양사협회	"	서근숙	672-1332	
대한적십자봉사회장	"	제추자	673-2018	
새마을부녀회장	"	유두옥	674-4820	

■ 團體現況

(단위 : 명)

단 체 명	대표자	소 재 지	회원수	전화번호
고성군음식업지부	김수광	고성읍 동외리 316-6	670	674-4543
고성군유홍지부	이우식	고성읍 동외리 305-2	58	674-3293
고성군다방업지부	탁재근	고성읍 동외리 306-4	88	674-4552
고성군숙박업지부	서장길	회화면 당항리 425-4	65	673-4230
고성군이용업지부	강언호	고성읍 동외리 287-2	67	674-6749
고성군미용업지부	최인자	고성읍 송학리 271-25	70	672-3580
고성군세탁업지부	정광진	고성읍 성내리 200-4	27	674-2349
고성군목욕업지부	김정호	고성읍 성내리 155-5	15	673-1906
고성군유압지회	정해정	고성읍 서외리 1-10	31	674-3534
고성군임가공지회	백유천	개천면 명성리 243-1	23	672-0088
고성군추출가공식품지회	김효민	고성읍 교사리 385	27	674-7202
고성군의사회	배광석	고성읍 서외리 1-6	16	672-1234
고성군치과대표	배 원	고성읍 동외리 278-34	7	673-7582
고성군한의사회	전정표	고성읍 성내리 78-4	8	674-2242
고성군약사회	최미영	고성읍 송학리 262-1	14	672-2598
고성군약업사회	황경윤	고성읍 성내리 206	11	674-2163
고성군한약업사회	빈상배	고성읍 성내리 312	8	674-2160
고성군안경사회	김윤한	고성읍 동외리 291-3	5	674-7030
고성군화장품협회	김말남	고성읍 성내리 33-4	30	672-6857

II. 2003 主要業務 推進狀況

診 療 歲 入

■ 診療 및 歲入現況

(단위 : 명, 천원)

구 분	목 표 인 원	진료(검사) 인 원	목표액	세입액
계	108,970	102,057	681,884	581,679
환자진료	88,120	78,290	522,180	409,934
예방접종	11,850	12,005	50,000	50,517
이 동 건강검진	3,000	3,700	75,000	87,026
건강진단 운전면허 채용신체검사서	5,500	7,150	32,004	30,653
각 종 병리검사	500	912	2,700	3,549

※ 일일 평균 보건소 이용인원 : 160명(기준 : 2003. 10월말현재)

保健機關 指導・育成

- 보건기관직원 소양교육등을 통한 군민의료서비스 향상
- 지속적인 업무지도로 보건행정 업무능력 제고

■ 現 況

- 보건기관 설치수 : 25개소(보건지소13, 보건진료소12)
- 배치인원 : 59명
 - 공중보건 의사 28명 : 의사 15명, 치과의사 8명, 한의사 5명
 - 진료보조요원 19명 : 간호(조무)사 13명, 치과위생사 6명
 - 보건진료원 12명

■ 推 進 計 劃

- 정기 복무점검 확행으로 근무기강확립
 - 직무검열 : 분기 1회
 - 공중보건 의사 복무 지도점검 : 격월 1회, 수시
- 직무교육 실시
 - 교육 : 격월 1회
 - 주요교육 내용 : 보건업무에 관한 학술 및 정신교육

■ 推 進 實 績

- 보건기관 정기 복무점검(수시 포함) : 6회(위반사항 1건)
 - 위반내용 : 지참출근(경고 및 연가공제)
- 보건기관 직원 직무교육 : 6회
 - 주요내용 : 보건기관 운영 활성화 방안 및 정신교육 실시
- 기용도폐지된 보건진료소 폐쇄 : 3개소(두포·춘암·내신)

農漁村醫療서비스改善事業

보건기관 시설개선으로 쾌적한 환경제공 및 의료장비 현대화로 질높은 의료서비스 제공

■ 事業現況

대상사업	사업량	예산액(천원)				비고
		계	국비	도비	군비	
계		580,974	312,480	156,240	112,254	
영현보건지소 이전신축	102.7평(33m ²)	430,974	262,480	131,240	37,254	
보건소 의료장비	X-선 골밀도측정기외3대	50,000	16,667	8,333	25,000	
보건기관 전산망구축	보건지소	100,000	33,333	16,667	50,000	

■ 推進實績

○ 영현보건지소 이전신축

- 위치 : 영현면 침점리 342-1번지
- 건축면적 : 339m²(102.7평), 1층(64.5평) 2층(38.2평)
- 건축구조 : 철근콘크리트조(지붕/경사스라브)

- 실시설계심의승인 : 2003. 7. 1(보건복지부)
- 공사착공일 : 2003. 8. 8(2004. 1. 7 준공예정)

○ 보건소 의료장비 구입

- 의료장비심의승인 : 2003. 9. 23(골밀도측정기외 3종)
- 조달구입중

○ 보건지소 전산망 구축

- 전산장비심의승인 : 2003. 7. 19
- 구축공사준공 : 2003. 10. 13

2004年農漁村醫療서비스改善事業

■ 事業推進現況

대상사업	사업량	예산액(천원)				비 고
		계	국비	도비	군비	
계		479,356	273,480	139,440	61,036	
삼산보건지소이전신축	335.72㎡,2층	442,156	262,480	131,240	48,436	
보건소의료장비	안과장비1종	18,000	6,000	3,000	9,000	
보건진료소P C구입	12대	19,200	10,400	5,200	3,600	

※ 사업확정(보건복지부) : 2003. 8. 2

■ 推進計劃

- 삼산보건지소 이전신축
 - 하반기 교부결정 및 공기부족으로 명시이월
- 보건소 의료장비 및 보건진료소 P C구입

衛生業所 衛生水準 向上

위생업소 시설·환경개선 및 종사자에 대한 친절·서비스교육등을 통한 위생업소 수준향상 도모

■ 現 況

(단위 : 개소)

계	일반음식점	휴게음식점	단란주점	유흥주점	숙박업	이·미용업
1,197	832	119	16	50	69	111

■ 推 進 計 劃

- 식당환경개선
 - 식당혐오비품인 두루마리 화장지, 재단용가위 사용개선
 - 주방용기 및 시설개선을 위한 시설개수 용자금지원
- 영업주 및 종사자 친절서비스 교육
 - 영업주, 종사자에 대한 정기적인 위생교육실시
- 모범음식점 확대지정 및 운영강화
 - 신규지정 확대 및 기준미달업소 지정 취소

■ 推 進 實 績

- 식당환경개선
 - 주방 및 화장실 개선 용자금지원 : 33개업소 406백만원
- 친절서비스 교육
 - 영업주, 종사자에 대한 위생교육 : 5회 850명, 수시방문교육
- 모범음식점 확대지정 운영
 - 당초 39개소 → 54개소 확대지정(신규21개소, 취소6개업소)

衛生業所 指導・團束 強化

위생업소에 대한 지속적인 위생관리와 불법영업자에 대한 철저한 단속으로 건전한 사회분위기 조성 과 범질서 확립

■ 現 況

(단위 : 개소)

계	식품제조 가공업소	즉석판매 제조가공업소	식품소분· 판매업소	식 품 자동판매기	식품 접객업소	공중 위생업소
1,761	78	104	29	330	1,017	203

■ 推 進 計 劃

- 무허가, 무신고 식품접객업소관리
 - 무허가업소 명단확보 및 고질업소 고발조치
- 청소년유해업소에 대한 집중단속
 - 중점점검사항 : 업태위반, 청소년출입·고용·주류제공·티켓영업행위 등
- 하절기등 위해 우려식품 취급업소에 대한 일제점검실시
 - 점검대상 : 집단급식소, 학교주변 일반음식점, 대형음식점 등

■ 推 進 實 績

- 식품위생지도·단속사항
 - 실적 : 1,029개소/190명
 - 위반내역 : 61건(고발10,영업정지6,허가취소1,영업소폐쇄21, 품목제조정지6,시설개수5,시정명령12)
- 하절기등 위해 우려식품 취급업소 지도·점검사항
 - 위반내역 : 15건(과징금5, 과태료10)

安全食品 供給體系 構築

국민생활수준 향상으로 안전한 먹거리에 대한 주민욕구 증대에 따라 식품제조·판매업소에 대한 점검으로 위해 요인 사전 차단

■ 現 况

(단위 : 개소)

계	집단급식소	대형음식점 (뷔페)	국도변 휴게소식당	도시락제조업	비 고
70	43	4	18	5	

■ 推 進 計 劃

- 식중독예방
 - 接客업소 주방종사자 및 집단급식소 종사자 위생교육 실시
 - 집단급식소 음용수 및 칼·도마·행주가검물검사
- 유통식품 수거검사
- 부정·불량식품 단속강화 및 지속적인 홍보
 - 1399부정·불량식품 신고전화 활성화

■ 推 進 實 績

- 식중독 예방홍보
 - 집단급식소 종사자 위생교육 : 2회/350회
 - 식중독 예방요령 및 개인위생수칙준수 홍보물 제작배포 : 1,000매
- 집단급식소 음용수 및 칼,도마,행주 가검물 검사실적
 - 9회/108개소/320건(부적합6건:시정명령)

母子保健事業

임산부, 영유아 등록관리로 모자생명보호 및 건강유지 증진

■ 現 況

○ 대 상

- 유배우 가입여성수 : 4,240명
- 0 ~ 6세 인구수 : 3,757명(0세 440명, 1~6세 3,317명)

■ 推 進 計 劃 對 實 績

(단위 : 명, 회, %)

구	분	계 획	실 적	비 율	비 고
건강검진	영유아	25	23	92	
	임산부	15	14	93	
영양제 배부	영유아	150	137	91	등록 영유아
	임산부	100	93	93	등록 임산부
시 력 검 진		500	540	108	만4, 5세아동
선천성대사이상검사		250	241	96	
피 임 실 천		120	120	100	일시 및 영구피임
미숙아 및 선천성이상아 의료비 지원		2	-	-	해당사항 없음
출생아 축하문 전달		100	98	98	관내 분만기관 출생아
B형간염 수직감염 예방사업		20	22	110	
보 건 교 육		3,000	2,984	99	전체 대상의 36%

訪問保健事業

인구 노령화에 따라 만성퇴행성 질환 및 장기 재가요양환자 증가로 가정을 직접 방문하여 보건의료와 복지를 포함한 포괄적 서비스제공

■ 現 況

- 대상 : 저소득층 노인, 장애인 등 거동불편자 재가만성퇴행성질환자
 - 저소득세대수 : 1,900세대 2,972명
- 서비스 내용
 - 방문간호 및 투약등의 보건서비스 제공

■ 推進計劃 對 實積

(단위 : 명, %)

구 분		계 획	실 적	비 율	비 고
방문간호관리등록가구		752	673	89	
방문간호 서비스	대상자발견	2,250	2,010	89	
	검사	1,350	1,650	122	
	방문진료	7,200	7,010	97	월1회가정방문
	보건교육및상담	11,000	10,390	94	
만성퇴행성 질환관리	고혈압	300	405	135	등록,관리
	당 노	200	200	100	"
	기타	600	568	95	"
건강도우미	이발및목욕	80	75	94	이발: 월회 목욕: 주회
	간담회개최	4	4	100	분기1회
의뢰	전문의료기관	100	98	98	
	입원비지원	10	8	80	
방문간호물품대여		100	95	95	

老人保健事業

노인인구의 증가에 따라 질병예방 및 조기발견, 다양한 프로그램을 통하여 건강한 노후를 돕기 위함.

■ 現 况

- 65세이상 인구수 : 11,104명(전체인구 18%)
- 노인복지시설 : 226개소
 - 노인요양원1, 노인치매전문요양원1, 경로당223, 노인복지회관1

■ 推 進 計 劃 對 實 績

(단위 : 명)

구 분		계 획	실 적	비 율	비 고
진 료 사 업	본인부담금감면	40,000	54,000	135	전 보건기관
	한방진료	5,000	5,000	100	보건소 및 무료순회진료
	물리치료 및 찜질방	2,000	2,007	100	보건소및보건진료소
검 진 사 업	전립선검진	100	-	-	11월중 검진 시행
	안과검진	1,000	986	99	
	치매조기발견검사	500	460	92	치매팔찌보급
보 건 교 육	노인체조보급	5,000	4,820	96	경로당참석회원대상
	요실금(케겔)운동	5,780	5,000	87	경로당 여성회원
	기초건강검진 및 노인성질환예방교육	5,000	4,230	94	혈압,혈당,신장질환
밝은 세상 도움사업		200	285	143	
멋진 노인 선발대회		14	14	100	도단위 경연대회 2명입상

癌 管 理 事 業

취약한 저소득층에 대한 조기검진으로 조기발견 및 치료효율을 높이고 암으로 인한 사망률을 줄여 건강수명연장 도모

■ 現 況

○ 사업대상자

- 기초생활보장수급권자(30세이상) : 1,394명
- 기초생활보장수급권자(40세이상남,여) : 2,058명
- 건강보험가입자(하위30%) : 5,358명

■ 推 進 計 劃 對 實 績

(단위 : 명)

구 분		계 획	실 적	비 율	비 고
기초생활보장 수급권자	계	964	925	96	
	자궁경부암	180	124	69	
	유방암	192	176	92	12명 유소견, 확진없음
	위암	217	229	105	11명 유소견, 확진없음
	콜다공증	100	100	100	
	간암	275	296	108	
건강보험 가입자	계	1,591	1,204	76	
	유방암	620	430	69	
	위암	805	664	82	41명 유소견, 확진2명
	간암	166	110	66	

再活保健事業

평생 치료를 받아야 하는 희귀·난치성질환자들의 무료검진 및 의료비 지원으로 건강한 지역주민으로 살아갈 수 있도록 삶의 의욕 고취

■ 現 況

○ 의료비 지원

- 희귀·난치성 질환자 : 67명

· 만성신부전증, 근육병, 혈우병, 베체트, 고셔병, 크론병, 다발성경화증, 아밀로이드증

- 소아백혈병

○ 무료검진 및 수술 의뢰

- 척추측만증 검사

- 심장병 수술

■ 推進計劃 對 實積

(단위 : 명, 종)

구 분		계 획	실 적	비 율	비 고
의료비 지 원	희귀·난치성	25	29	116	만성신부전증23, 근육병3, 베체트1
	소아백혈병	1	-	-	해당사항 없음
무료검진	심장병	600	689	115	유소견자 1명
	척추측만증	1,180	1,135	96	체형불균형144명, 척추측만의심2
재활기구	수집 및 대여	100	90	90	환자용침대의 99종

口 腔 保 健 事 業

올바른 지식제공과 구강질환의 사전예방 자가관리 능력향상
및 구강 건강증진도모

■ 現 況

○ 사업대상자

- 미취학아동(5~7세) : 1,000명
- 학생 : 7,981명(초등학생 : 3,749명)
- 성인 : 18,275명(전체주민의 30%)

■ 推 進 計 劃 對 實 績

(단위 : 명)

사 업 명	계 획	실 적	비 율	비 고
구강실태조사	500	612	122	.우식경험영구치지수 : 4.2개 .우식경험영구치율 : 77%
불소도포	2,000	2,300	115	5~7세아동(상,하반기2회)
치아홈메우기	600	550	92	초등1~3학년
구강보건교육	26,256	25,500	97	주민 및 학생
불소용액양치	2,947	2,728	93	초등학생
노인의치보철	17	18	106	70세이상 국민기초생활수급자
건치아동선발	19	22	116	초등5학년
학교구강보건실운영	1,320	1,300	98	고성초등학교

豫防接種事業

적정시기에 예방접종을 실시하여 효과적인 인공면역 획득으로 전염병을 예방하고자 함

■ 現 況

(단위: 명)

구분	0세	3~15세	65세이상	장애인	집단수용시설 치 료 자	급수시설관리자 및 집단급식소종사자	농 가
인구수	461	8,135	10,770	1,930	257	1,237	28,324

■ 推進計劃 對 實積

(단위 : 명, %)

구		분	계 획	실 적	비 율	비 고
영유아 예방접종	계		4,511	4,004	89	0세, 18개월, 5세
	피 디 티		1,600	1,394	87	
	소아마비		1,220	1,031	85	0세, 5세
	엠 엠 알		1,000	973	97	1세, 5세
	0세간염		691	606	88	
임시 예방접종	일본 뇌염	소계	1,900	1,877	99	접종완료
		유료	900	900	100	
		무료	1,000	977	98	
	장티푸스	무료	200	205	103	접종완료
	신증후군 성출혈열	소계	290	155	53	접종완료
		유료	150	100	67	
		무료	140	55	39	
	유행성 독감	소계	14,078	14,078	100	접종시기 : 9~10월 65세이상노인, 폐, 심장, 만성질환자
		유료	12,478	12,478	100	
		무료	1,600	1,600	100	
	성인 간염	소계	900	785	87	접종시기 : 연중 간염 미접종자 항원, 항체 음성인자
		유료	800	700	88	
		무료	100	85	85	

禁 煙 事 業

흡연연령 저하에 따른 적절한 예방교육의 필요성 대두로 연령별 차등 흡연예방 교육 및 금연교실 운영으로 건강생활실천을 도모하고자함

■ 現 況

- 전국 보건소 대상 사업계획서 공모방식 선정 사업
- 사업예산 : 63. 629천원(국비53,665, 군비9,964)
- 흡연율
 - 20세이상 성인 : 36.3%(전국 55.1%)
 - 남자 고등학생 : 11.5%(전국 35%)

■ 推 進 計 劃 對 實 績

구 분	계 획	실 적	비 율	비 고	
흡연실태조사	1,500명	1,350명	87	흡연실태보고서 제작발간(100부)	
교육 사업	미취학아동	1,000명	920명	92	흡연예방교육
	초등학생	3,500명	3,150명	90	흡연예방교육 및 시범학교운영
	중·고등학생	3,500명	3,720명	106	금연캠프, 금연침시술, 시범학교운영
	성인	43,000명	44,000명	102	금연교실, 금연침시술
	청소년이용시설영업주	50명	42명	84	PC방, 오락실등
	금연지도자 양성	50명	45명	90	학교, 교육청, 보건및유관기관
홍보사업	금연부스운영	년2회	년2회	100	패널전시등 흡연예방 홍보
	금연팻지 제작	5,000개	4,800개	96	흡연부모 금연팻지 배부
	팸프릿 등 제작	20,000부	2,4000부	120	책자, 팸프릿 등4 종15,000부 금연 및 흡연예방 달력
	비디오상영	20회	22회	110	유선방송
	금연주간운영	14일	14일	100	5월 세째주~네째주
금연관련 시설	지도점검	430개소 /년4회	430개소 /년4회	100	절대금연구역시설 지정 금연, 흡연구역시설 점검
	음식점금연구역지정	5개소	5개소	100	금연컵500개 제작배정

防疫對策

병원성세균 및 위생해충을 구제하고 전염병이 없는 쾌적한 환경을 조성하여 군민보건향상 및 건강증진 기여

■ 現 況

- 추진기간 : 2003. 4. 1 ~ 10. 10
- 주요사업내용
 - 역학조사반 운영 : 1개반 6명(의사, 간호사, 세균검사, 행정요원, 소독수, 운전원)
 - 질병모니터 지정 : 60명(병의원, 약국, 양호교사, 장의사 등)
 - 전염병 격리병사 지정 : 고성삼성병원, 고성성심병원
 - 자율방역반 구성 운영 : 262개반
 - 해충서식지 소독 : 2,800개 재래식 화장실(저소득층, 노인정, 학교)
- 2003년도 주요전염병 발생 내역(세균성이질6, 비브리오패혈증 1, 말라리아1, 일본뇌염1, 쯤쯤가무시병1)

■ 推 進 計 劃 對 實 績

(단위 : 회, 명, 건, 월, %)

사업명	계획	실적	비율	사업시기	비고	
방역소독	계	14,934	14,934	100	5~9	
	연막	4,454	5,400	121	6~9	· 262지역×18회(주1회)
	분무	5,240	5,330	102	5~9	· 262지역×20회(주1회)
	살균	5,240	5,684	108	5~9	· 262지역×20회(주1회)
보균자 찾기	2,350	3,600	153	년중	· 장티푸스, 콜레라, 세균성이질	
수질검사	1,392	1,050	75	분기별	· 간이상수도348개소×3회 · 약수2개소×3회	
해하수·어패류검사	400	526	132	4~10	· 10개소×40회(주2회)	
보건교육·홍보	3,400	3,660	108	년중	· 소가야소식, 유선방송, 마을앰프등	

慢性病 管理

만성전염병 환자를 조기 발견하여 치료를 강화하고 타인에게 전파를 미연에 방지하여 국민건강증진 도모

■ 現 况

○ 주요사업내용

- 한센병관리 : 환자진료 및 검진
- 성 병 관리 : 임균, 매독, 에이즈검사
- 결 핵 관리 : 비시지접종, 환자발견검사 및 환자등록

■ 推 進 計 劃 對 實 績

(단위 : 명, %)

구 분		계 획	실 적	비 율	비 고
한센병 관 리	계	996	1,261	127	
	환자치료	756	941	124	· 126명×2월 1회, 진료 및 합병증치료
	검진	240	320	133	· 등록자 및 접촉자 검진
성 병 관 리	계	1,397	1,910	137	
	임균검사	635	975	154	· 유흥주점종업원 : 1월 1회 70% · 다방종업원 : 6월 1회
	매독검사	424	832	196	· 유흥주점종업원 : 3월 1회 · 다방종업원 : 6월 1회
	에이즈검사	338	559	165	· 유흥주점, 다방종업원 : 6월 1회, · 희망자 : 10명
결 핵 관 리	계	4,690	4,479	96	
	비시지접종	430	331	77	· 미취학 : 360, 초·고·년 : 70명
	환자등록	60	47	83	· 균양성 20명, 균음성 15명, 요관찰 25명
	환자발견검사	4,200	4,887	116	· X-선 : 3,600명, 객담검사 : 600명
송의원간이양노 시설신축					· 사업비:147,533천원(국73,766천원, · 도73,767천원) · 사업량 : 1동4가구(52평) · 착공일:2003.6.14(준공일11.1)

醫藥務 管理

양질의 의료서비스를 요구하는 국민욕구에 건전한 의료행위가 이루어 지도록 행정지도와 약사감시로 불법·부당행위근절 및 올바른 의료제도의 정착유도

■ 現 況

○ 대 상

- 의료기관

(단위 : 개소)

계	병 원	의 원	치과의원	한의원	조산원	비 고
32	3	15	7	6	1	

- 의약품 판매업소

(단위 : 개소)

계	약국	약업사	한약업사	매약상	한약도매상	지정소	기 타
84	17	8	7	3	1	5	43 (안경원:6, 의료용구:7, 화장품판매업소30)

○ 주요사업내용

- 의약무감시 : 정기, 수시 실시

- 수시감시 : 진정, 제보 또는 고질적인 문제업소, 취약지

■ 推 進 計 劃 對 實 績

(단위 : 개소, 건, %)

구 분	계획	실적	비율	처 분 내 용					비고
				시정	경고	면허정지	취소	고발	
계	115	102	89	1	1	1	-	1	의료기관종사자 미달 (시정) 훼손의약품진열(경고) 의료기사 업무범위일탈 (면허정지) 무면허의료행위(고발)
병의원	34	33	97	1	-	1	-		
약 국	14	14	100		1		-		
약업사	10	9	90		-	-	-		
한약업사	8	8	100		-	-	-		
매약상	3	3	100		-	-	-		
한약도매상	1	1	100						
지정소	6	6	100		-	-	-		
기 타	39	28	72		-	-	-	1	

住民病理検査 및 實驗室 運營

주민에게 각종 실험 및 병리검사의 기회를 제공함으로써 질병의 예방 및 조기 발견을 통한 주민의 건강증진을 도모코자 함.

■ 現 况

○ 주요사업 내용

- 전염병의심 및 발생환자 보건검사
- 수질검사
- 일반병리검사

■ 推進計劃 對 實績

(단위 : 명)

사업명	계획	실적	비율	사업시기	비고
장티푸스보건검사	2,500	3,928	157	년중	
비브리오팀검사	400	542	136	4월~10월	
장내세균 및 식중독균검사	100	1,873	1,873	년중	
수질검사	1,434	1,800	126	년중	간이상수도, 약수터, 수도전, 일반 등
생화학적검사	16,000	21,800	136	년중	
혈액학적검사	4,000	6,900	173	년중	
AIDS검사	334	559	167	년중	
결핵균검사	600	630	105	년중	
기생충검사	50	50	100	년중	
성병검사	1,172	1,847	158	년중	

「移動保健所」 運營

지역주민 의료욕구 증가에 따라 최신 의료장비를 장착한 이동검진차량으로 마을별 순회 무료 건강검진 및 진료로 찾아가는 민원행정 도모

■ 推進概要

- 건강검진대상자 : 40세이상 홀수년도 출생자
- 무료진료대상자 : 65세이상 노인, 장애인, 국민기초생활수급자
- 이동보건소요원편성운영 : 9명(의사3,의료요원5,운전원1)
- 운영방법 : 주4회

■ 推進計劃 對 實績

(단위 : 명, %)

구 분		계 획	실 적	비율	비 고
이동건강검진 및 무료순회진료	이 동 건강검진	3,000	3,700	123	
	무 료 순회진료	7,000	11,300	161	

※ 건강검진은 본인은 무료이나 건강보험공단에 1인당 검진비를 25,000 원 청구하여 균수입으로 조치