

2001. 1. .

2001年度
主要業務計劃

社會福祉課

I. 基本現況

(2001. 1. 5 現在)

□ 定・現員

구분	계	일 반 직						별 정 직				기 능 직			
		소계	5급	6급	7급	8급	9급	소계	6급	7급	8급	소계	8급	9급	10급
정원	12	8	1	3	3	1	1	2	1	1		1			1
현원	11	8	1	3	3	1		2	1	1		1		1	
결원	1						1								

□ 機構 및 分掌事務

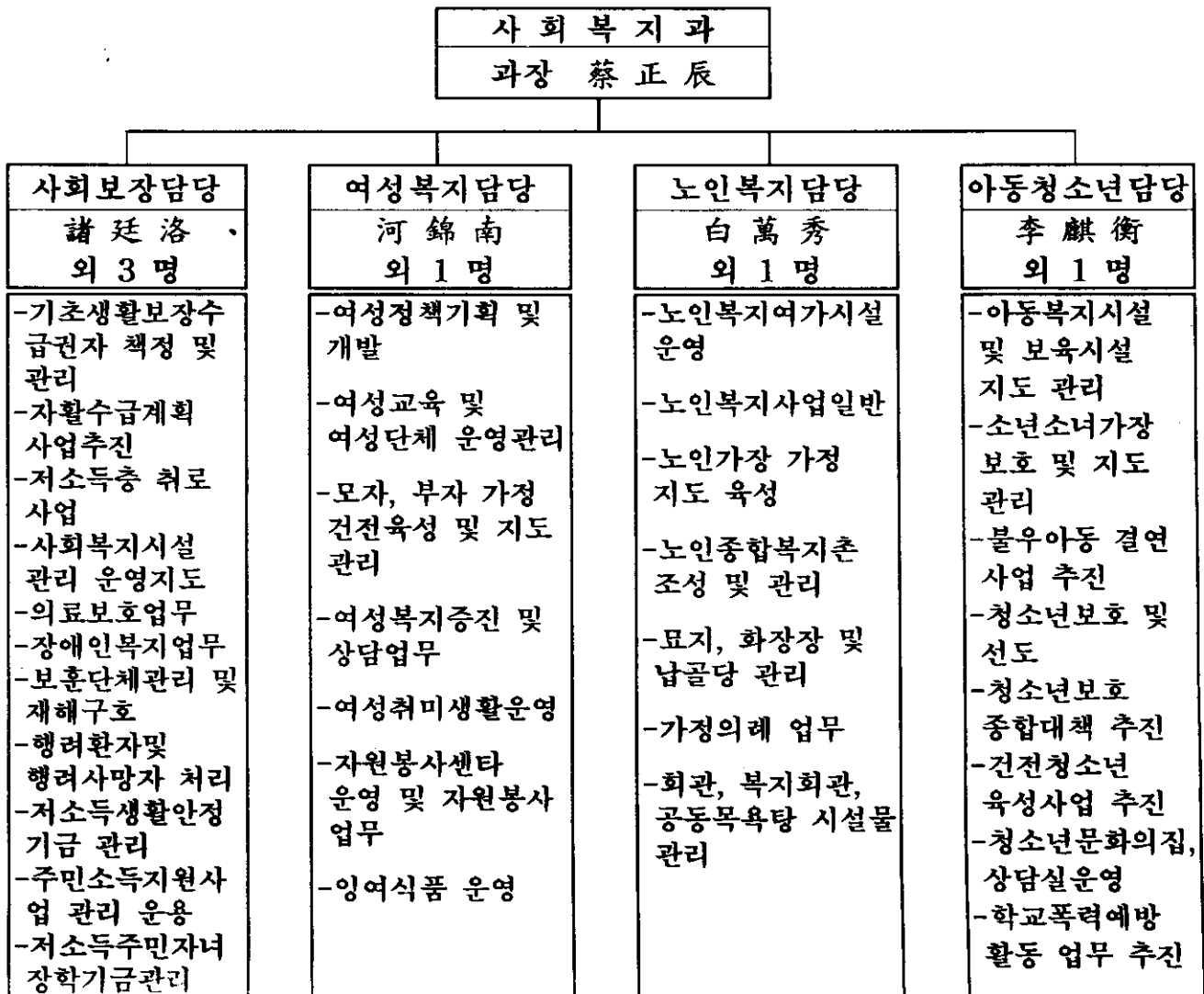

○ 保育 및 保護施設

(단위:명)

시설 구분	시설명	주소지	대표자 (시설장)	설립주체	설립 일자	규모 (㎡)	수용인원		직원 수
							정원	현원	
계	9개소					8,992.21	852	750	90
보육 시설	배둔 어린이집	회화 배둔 490-1	고성군수 (신정자)	고성군	'90. 3. 2	355.25	97	93	7
	샛별 어린이집	고성 수남 528-19	조인수 (박남숙)	사회복지 법인	'91. 9.30	423.42	116	105	8
	아랑 어린이집	고성 동외 422-6	박영배 (박영배)	"	'95. 3. 4	192.23	91	91	7
	동산 어린이집	고성 송학 238-261	심은기 (최은주)	종교법인	'96. 3. 2	140.60	38	38	5
	은혜 어린이집	고성 서외 162	박용자 (박용자)	"	'97. 4.10	546.93	84	84	8
육아 시설	고성 애육원	고성 서외 58	정수태 (윤금선)	사회복지 법인	'48. 4. 1	779.04	50	32	6
보호 시설	고성정신 요양원	마암 삼락 산72	윤무송 (윤무송)	"	'87. 6. 9	2,442	202	192	15
	천사의집	마암 신리 산145-1	김석좌 (김석좌)	"	'92. 7. 7	1,343	60	65	19
요양 시설	고성군 노인요양원	고성 대독 3-1	고성군수 (김숙경)	고성군	'99. 8.30	1,070.10	50	41	9
	고성군 치매전문 요양원	"	"	"	2000. 12.1	1,699.64	64	9	6

○ 靑少年文化의집

소재지	대지	연건축	개관일시	수용인원	주요기자재
고성군 고성읍 교사리 377	㎡ 2,889	㎡ 785.69	2000.4.21	180명	전동스크린 등 44종(331점)

○ 墓 地

구분	개소	조 성		매 장		잔 여	
		면적(m ²)	기수	면적(m ²)	기수	면적(m ²)	기수
계	223	1,167,883	43,951	767,275	30,673	400,608	13,278
공동묘지	191	957,300	29,537	650,025	24,483	307,275	5,054
공원묘지	1	198,350	13,330	110,690	5,550	87,660	7,780
사설묘지	31	12,233	1,084	6,560	640	5,673	444

○ 火葬場 및 納骨堂

<施設現況>

화 장 장						납 골 당			
수량	설치 년도	화장 능력	방식	화장시간	규모	규모	봉안능력 (기)	봉안 기수	잔여
2기	'85. 10.20	10구 /1일	무연무취 (경유)	1시간 30분	102m ²	m ² 482.19	3,590	1,360	2,230

<使用料>

(단위:원)

구 분	화 장 장		납 골 당	
			유 연	무 연
관 내	15세미만	30,000	100,000	75,000
	15세이상	45,000		
관 외	15세미만	60,000	200,000	150,000
	15세이상	90,000		

□ 保護對象別 人口現況

○ 基礎生活保障 受給權者

(단위:가구/명)

구 분	계	일반수급권자	조건부수급권자
계	1,893 / 3,249	1,736 / 2,786	157 / 463

○ 醫療保護對象者

(단위:가구/명)

구 분	계	기초생활수급권자	국가유공자	기 타
계	2,177 / 3,597	1,893 / 3,249	38 / 98	246 / 250

○ 登錄障礙人

(단위:명)

계	지체	뇌병변	시각	청각. 언어	정신 지체	발달 (자폐증)	정신	신장	심장
1,768	1,095	61	138	168	231	1	44	36	5

○ 老人·兒童人口

(단위:명)

구 분	계	남	여
계	30,909	14,164	16,745
아동 (0-19세)	20,608	10,398	10,210
노인(65세 이상)	10,301	3,766	6,535
독거노인	2,130	411	1,719

○ 女性活動人口

(단위:명)

여성인구	여성 활동 가능 인구 (20-69세)					
	계	20-29	30-39	40-49	50-59	60-69
32,805	21,627	4,705	3,846	3,946	4,176	5,857

○ 父子家庭世帯

(단위:명)

구 분	계	기초생활보장 수급권자	저소득	비고
세대수	29	17	12	
세대원	81	46	35	

○ 母子家庭世帯

(단위:명)

구 분	계	기초생활보장 수급권자	저소득	비고
세대수	73	53	20	
세대원	212	159	53	

○ 少年少女家長世帯

(단위:명)

계	소년소녀가장			소년소녀가장세대원		
	소 계	남	여	소 계	남	여
32	20	10	10	12	7	5

○ 老人餘暇施設

(단위:개소)

계	노인회관	경로당	노인교실	비고
171	1	169	1	

○ 새마을施設物

(단위:개소)

계	복지회관	마을회관	새마을창고	공동목욕탕		비고
				사용	용도변경	
464	4	258	193	7	2	

□ 關聯團體 現況

○ 報勳 및 障礙人團體

(단위:명,천원)

구분	보훈단체				장애인단체	
	상이군경회	유족회	미망인회	무공수훈자	지체장애인	시각장애인
회원수	87	94	75	27	1,630	138
대표	金敬守	徐庠太	兪種順	許宗大	諸廷澤	金一雄
운영비 지원	10,000	10,000	10,000	10,000	8,400	6,000

○ 女性團體現況

(단위:명)

단체명	대표자	소재지	회원수	전화번호
계	14단체 (14명)		7,891	
새마을부녀회	柳斗玉	고성읍 교사리 791	6,812	674-4820
적십자지구협의회	諸秋子	회화면 배둔리 818-3	251	673-2018
한국부인회	孔敏子	고성읍 동외리 무지개A A-204	32	674-3261
전몰군경미망인회	兪種順	고성읍 교사리 240-3	78	674-4385
주부교실	朴惠淑	고성읍 동외리 190-1	30	674-3902
고성미용협회	崔斗禮	고성읍 송학리 271-36	67	674-3928
생활개선회	崔慶子	영현면 신분리 625	365	674-1160
여성팔각회	朴英淑	고성읍 서외리 130-10	41	674-2464
소가야여성회	具春子	회화면 배둔리 회양A 702	22	673-2130
라이언스부녀회	李性述	고성읍 동외리 무지개A A-709	58	674-7288
철쭉회	田眞和	고성읍 성내리 323-1	37	673-2143
청년회의소부인회	趙淑女	고성읍 교사리 42	58	672-3971
새마을후원회	金寬芝	거류면 가려리 750	20	674-4933
고성연화로타리클럽	徐慶子	고성읍 송학리 271-45	20	674-5189

II. 2001年度 主要業務計劃

低所得層 生計支援 및 自活支援事業 推進

- 한계계층에 속하는 어려운 국민의 국민기초생활보장 제도권으로 흡수하는 적극적 사회복지행정 추진
- 내실있는 조건부수급자 선정·관리를 통한 지역자활사업추진의 결과로 안정적인 자활능력 배양을 목표로 하는 생산적 복지 구현

□ 國民基礎生活保障 收給權者 現況

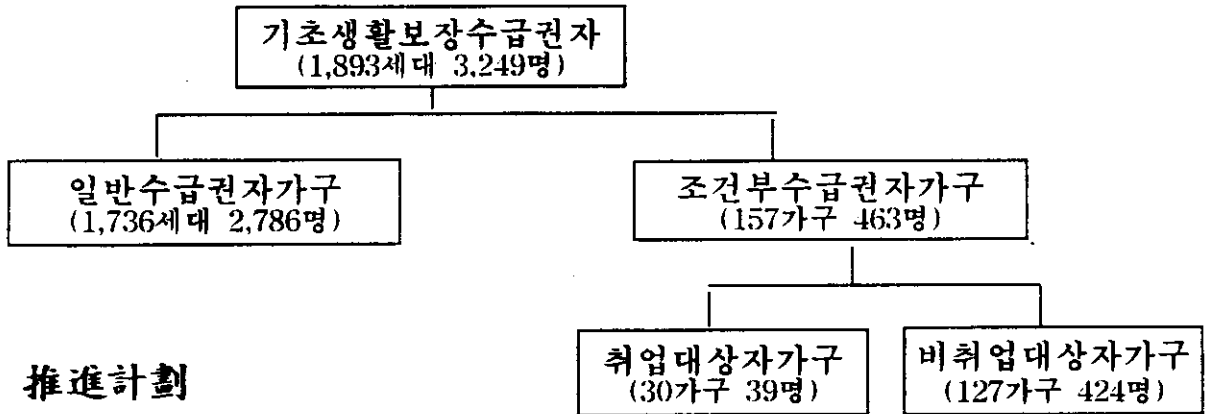

□ 推進計劃

- 기초생활보장수급권자 생계비지급
 - 생계급여 : 3,800명 4,062백만원
 - 주거급여 : 3,800명 622백만원
- 기초생활보장 조건부수급권자 자활사업추진
 - 취업대상자 :
 - 대상인원 : 조건부수급권자중 근로능력점수 70점이상인 자 60여명
 - 자활사업추진 : 통영지방노동사무소 고용안정센터 취업의뢰
 - 비취업대상자 : 조건부수급권자중 근로능력점수 70점미만인 자
 - 사업명 : 자활근로 및 지역봉사
 - 대상인원 : 1,300여명 210백만원
 - 사업내용 : 고성군 자체계획에 의거 사업발굴 및 추진
 - 자활후견기관운영 : 1개소 85백만원
- 자활능력 배양을 위한 자녀학비 및 장학금 지원
 - 자녀학비 : 250명 182백만원
 - 장 학 금 : 27명 10백만원

□ 期待效果

- 저소득층 생활안정 및 자립능력 향상
- 자활지원계획 수립과 내실있는 추진으로 생산적 복지행정 구현

社會福祉施設의 運營 內實化

- 시설운영의 자율성 확대 및 포괄적 지원으로 경쟁과 능률성 제고
- 시설개방과 사회재활활동을 통한 사회친화적 시설운영 유도

□ 施設現況

구분	계	정신질환	장애인	육아	노인	치매	비고
시설 수	5	1	1	1	1	1	
시설인원	426/336	202/194	60/65	50/33	50/41	64/3	정원/현원
종사원	55	14	18	6	11	6	

□ 推進計劃

- 시설운영비 지원 : 5개시설 1,267백만원
- 시설수용자 생계보호비 지원 : 5개시설 360백만원
- 시설종사자 정기교육 실시(시설운영개선) : 15개과정 45명
- 시설수용자 건전보호
 - 시설아동 하계수련대회 및 자연체험활동 : 5회
 - 시설입소자 상담활동 강화 : 12회
 - 재활프로그램 운영 : 12회
 - 재활지원 분위기조성(결연사업추진) : 5회

□ 期待效果

- 사회복지시설별 자구능력 강화로 시설운영 내실 및 재활능력 제고

障 碍 人 福 祉 增 進

- 근로능력이 없는 저소득장애인의 생활능력 및 자활능력 제고
- 장애인과 함께 하는 더불어 사는 사회분위기 조성

□ 障 碍 人 現 況

- 장애인등록 : 1,768명
(지체1,095, 뇌병변61, 시각138, 청각언어168, 정신지체231, 발달1, 정신44, 신장36, 심장5)
- 장애인단체 : 2개 단체 (지체 1, 시각 1)

□ 推 進 計 劃

- 저소득장애인 생계보조수당 지원 : 280명 151백만원
 - 지원대상 : 기초생활수급권자중 1.2급장애인(정신지체 및 발달 3급중복 장애인)
 - 지원기준 : 기본생계비 (1인 월 45천원, 분기별지급)
- 장애인자녀교육비지원 : 18명 8백만원
 - 지원내용 : 입학금 및 수업료 전액
 - 지원기준 : 재산 가구당 3,300만원이하 (월평균소득 28만원이하)
- 장애인 의료비 지원 : 259명 20백만원
 - 지원대상 : 기초생활수급권자 중 2종 의료보호 (장애인 본인)
 - 지원기준 : 1차진료기관 본인부담금20%, 2.3차진료기관 본인부담금 전액
- 중증장애인지거환경개선 : 2세대 10백만원
- 장애인 자립자금 지원 : 5명 60백만원
- 장애인 단체 지원 : 2개단체 14백만원 (지체 8백만원, 시각 6백만원)
- 장애인의날 기념식 및 복지증진대회 : 600명 10백만원
- 장애인편의시설확충 : 5백만원

□ 期 待 效 果

- 저소득장애인 생활안정 및 자립능력 향상
- 장애인도 타인의 도움없이 사회활동을 할 수 있는 기반조성

醫療保護制度運營의 效率性 提高

- 생활이 어려운 저소득 군민에게 의료시혜로 군민 보건향상과 사회복지 증진 도모
- 의료보호 업무 전반에 대한 체계적 관리 및 효율성 제고

□ 醫療保護對象者 現況

(단위:명)

계	1 종					2 종	비고
	소계	국기법수급권자	시설보호	국가유공자	인간문화재	국기법수급권자	
3,591	2,322	1,980	239	98	5	1,269	

□ 推進計劃

- 의료보호 진료비지급 : 3,591명 3,615백만원
 - 지급대상 : 진료(요양)기관
 - 지급기준 : 1종 - 진료비 전액, 2종 - 진료비 80%
- 의료보호대불급 용자 지원 : 10백만원
 - 지원대상 : 2종 의료보호대상자중 진료비 자부담능력이 없는 자
 - 지원기준 : 본인부담금 전액
 - 분기별 일정액 회수조치 및 희망자 확대 지원
- 입원 의료보호 대상자의 진료환경에 대한 수시 실태 점검
- 정신질환자등 장기입원환자 수시 실태 점검

□ 期待效果

- 의료보호대상자 관리효율화로 업무능력 향상
- 진료비 정확산정으로 진료비 누수방지

母.父子家庭 自立支援 및 健全育成

- 모.부자가정의 가족들이 건강하고 안정적인 생활을 영위할 수 있는 능력배양
- 건전사회 자립기반 조성으로 건전한 가정육성과 생활안정 도모

□ 推進計劃

- 자립기반조성
 - 모.부자가정 생활자립금 지원 : 9세대 18백만원
 - 모.부자가정 자녀학비 및 양육비 지원 : 31세대 6백만원
 - 질환모.부자가정 약품비 지원 : 28세대 2백만원
 - 모.부자가정 기술취득비 지급 : 1세대 500천원
 - 모.부자가정 월동연료비 지원 : 60세대 14백만원
- 건전가정 육성지도
 - 모.부자가정 방문 생활지도 : 월1회 이상 상담 및 조언
 - 결연후원자 지속 유지 및 서한문발송등 사후관리
 - 어려운 모.부자가정 위문등으로 생활안정 도모
 - 독지가 및 여성단체와의 자매결연으로 학용품비 지원

□ 期待效果

- 모.부자가정 건전육성 및 자립의지 도모
- 건전한 생활지도로 가정생활 안정 및 복지증진

女性趣味生活 活性化

- 여성 취미생활 활성화를 통하여 삶의 여유와 멋을 누리고 건강증진과 정서함양에 기여
- 여성의 사회참여 확대 및 능력개발 기회 제공

□ 推進計劃

- 운영기간 : 2000. 3월 - 12월 (상·하반기 3개월과정)
- 운영장소 : 고성군문화의집, 실내체육관, 읍.면회의실등
- 운영과목 : 12개과목 500명
 - 취미기술교육 : 종이공예, 양재, 스텐실.퀼트, 발건강법, 스포츠댄스 등
 - 교양교육 : 컴퓨터, 일어,영어 등
 - 문화예술교육 : 서예, 노래교실, 풍물놀이, 동양화 등
- 읍면지역 자율참여 운영 : 전읍면 1과목이상 운영 (강사수당지원 : 군)
- 작품전시 및 솜씨자랑 발표회 : 년1회 (11월중)

□ 期待效果

- 여성단체 회원 1인 1취미생활로 건강증진 및 정서함양
- 농촌여성에게 문화혜택 부여로 건강하고 즐거운 삶 영위 도모

自願奉仕活動活性化

- 자원봉사활동의 전문화와 저변확대를 위한 지원 확충
- 현장감 있는 자원봉사 활동 전개로 사회참여 기회 제공

□ 現 況

- 자원봉사조직 : 40개소 5,125명 (남 3,636명, 여 1,489명)

□ 推 進 計 劃

- 자원봉사활동 활성화 : 봉사자 증원 및 수혜처 발굴확대
- 자원봉사센터 운영 활성화 : 1개소 10백만원
- 자원봉사자 모집홍보 : 군정홍보지, 유선방송, 지역신문, 각종교육시
- 읍면 자원봉사자 교육 및 간담회 : 1회 700명
- 자원봉사자 사기진작
 - 모범자원봉사자 표창 : 14명
 - 자원봉사자 활동 현장견학 : 1회 40명

□ 期 待 效 果

- 유희인력 활용으로 지역사회 봉사 및 문제해결에 기여
- 자원봉사자들의 사기진작으로 자원봉사활동 활성화

固城郡 老人綜合福祉村 造成

- 21세기 고령화 사회를 맞아 건강하고 활기찬 노후생활을 보장 여건조성
- 장기적 노인복지정책의 일환으로 노인종합 복지촌 건립으로 노후생활 안정 도모

□ 現 況

- 사업기간 : '97 ~ 2002(6개년 계획)
- 위 치 : 고성읍 대독리 산3-1번지 일대
- 조성면적 : 142,000㎡(42,955평)
- 사업내용 : 노인무료 요양시설외 5개사업
- 총사업비 : 12,116백만원(국비2,042 지방비2,022 읍자8,052)

□ 推 進 計 劃(2001年度)

- 노인복지회관 신축
 - 규 모 : 420.16㎡(연면적 1,002.19㎡)
 - 사 업 비 : 803백만원(국비402 도비120 군비281)
- 노인종합 복지촌 부지조성
 - 조성면적 : 42,850㎡(16,381㎡ 부지확보)
 - 사 업 비 : 1,486백만원(군비)
 - 사업기간 : '99. 7. 9 ~ 2002. 12월

□ 問 題 點 및 對 策

- 사업비 부족으로 시설확충 애로
 - 국·도비 지원건의 및 군비확보 추진

健全한 老後生活 基盤構築

- 노인복지시설 확충과 지원확대로 건전 여가공간 기반여건 조성
- 노인의 사회참여 확대와 책임감을 부여하여 소외,고립감 해소

□ 推進計劃

- 경로연금 지급 : 1,998명 815백만원
- 노인 경로승차요금 지급 : 11,000명 576백만원
- 노인건강진단 : 83명 1백만원
- 독거노인 명절위문 : 100명 1.5백만원
- 노인가장세대 지원 : 800세대 49백만원
- 경로당 운영비 지급 : 170개소 133백만원
- 경로당 확충사업
 - 신·증축사업 : 5개소 200백만원(개소당 40백만원)
 - 개·보수사업 : 3개소 21백만원(개소당 7백만원)
- 시범탁노소 운영 : 2개소 8백만원
- 사회단체와 경로당과의 지속적인 결연추진

□ 期待效果

- 저소득 국민기초생활보장 수급권자 노인의 실질적인 복지수준 향상도모
- 노인성질환등 사전예방으로 활기찬 노후생활 보장

家族(門中) 納骨墓 示範設置

- 유교문화에 바탕을 둔 매장전통의 장묘문화로 매년 묘지가 급속히 증가함에 따라 묘지난등이 심각함
- 가족(문중) 납골분묘를 지역별 시범사업으로 장묘문화 개선 및 확산

□ 推進計劃

- 가족(문중) 납골분묘의 시범설치
 - 설치계획 : 12기
 - 설치모델 : 전통분묘형태로서 주민들이 공감할 수 있는 모델
 - 규 격 : 80기이상 봉안
 - 설 치 비 : 개소당 24백만원(보조 12백만원 자담 12백만원)
 - 소요 예산액 : 288,000천원

설치개소수	소요사업비(천원)			
	계	도비(15%)	군비(35%)	자부담(50%)
12	288,000	72,000	72,000	144,000

- 매장위주의 장묘문화 관행해서 선진국형 화장문화 유도
 - 화장율 : 16.5% → 17.5% (1.0%)

□ 期待效果

- 납골시설 설치로 화장문화 확산
- 묘지난 해소와 토지이용의 효율화 도모

兒童・保育事業運營活性化

- 핵가족화로 보육수요 증가에 따른 각종 아동·보육사업의 질적 향상을 도모
- 영유아의 건전육성으로 보호자의 경제적·사회적 활동기여 및 입소아동 건전육성 도모

□ 現 況

- 아동시설 : 1 개소 (법인)
- 보육시설 : 14 개소

구분	계	공 립	법 인	민 간	가정(놀이방)	직 장
개소수	14	1	4	5	3	1
수용인원	605	93	311	129	50	22

□ 推 進 計 劃

- 아동복지 시설 운영비 지원 : 1 개소 120백만원
- 아동복지시설 수용아동 결연사업 추진 : 32 명
- 보육시설 운영비 지원 : 5 개소 428백만원
- 보육시설 저소득아동 보육료·간식비 지원 : 162 명 142백만원
- 보육시설 교재·교구비 지원 : 6 개소 5백만원
- 민간보육시설 난방 연료비 지원 : 10 개소 1.7백만원
- 아동·보육시설 운영 지도 점검 : 2 회 15 개소
- 아동복지시설 퇴소아동 자립정착 도모 : 5 명 5백만원
- 시설 및 소년소녀가장세대 전세금 : 2 세대 22백만원
- 보육시설 다양한 보육 서비스 제공 : 15 개소

□ 期 待 效 果

- 아동의 인격 존중으로 건강한 성인으로 성장하는 사회환경 조성
- 건전한 영·유아 보호로 가정복지증진 도모

青少年健全育成事業

- 청소년에 대한 인식과 발상의 대전환으로 권익보장과 창조적 활동 지원
- 21세기를 주도할 청소년 자질향상과 능력배양
- 어려운 환경의 청소년에게 사회적 소외감 극복 및 건전육성

□ 推進計劃

- 청소년문화의집 운영 : 1 개소
 - 청소년토요무료극장운영 : 매주토요일
 - 특성있는 프로그램 운영 : 청소년 공부방, 서예교실등
- 청소년상담실 운영 : 1 개소 67백만원
- 청소년 어울마당 운영 : 9 회 4,500 명, 16백만원
- 모범청소년 발굴 포상 : 2 회 10 명
- 청소년 지도를 위한 부모 교육 : 1 회 500 명 3백만원
- 농어촌청소년장학금 및 청소년육성기금 지급 : 10 명 10백만원
- 소년·소녀가장세대 보호 : 20 세대 37백만원
- 소년소녀가장세대 가정위탁 활성화 : 3 세대 2,340 천원
- 불우아동 후원자 발굴 결연사업 추진 : 20 세대 33 명
- 청소년보호법 위반행위 단속 : 주 1 회 678 개소
- 청소년 지도 선도활동 : 15 개소 19백만원
- 청소년보호법 위반업소 과징금 징수 : 10백만원
- 학교급식 대상 학생 토·공휴일 중식비 지원 : 348 명 33백만원

□ 期待效果

- 청소년들의 고민과 갈등해소로 학교폭력방지와 건전사회 분위기 조성
- 유해환경 정화 및 사기양양 고취로 건전한 청소년보호 육성

靑少年文化의 집 運營

- 靑少年 문화, 휴식 전용공간에 다양한 프로그램 제공으로 건전한靑少年 육성
- 정보화 능력향상과 바람직한 문화예술 감각을 키워 주고 경험과 자발적 표현 기회 부여

□ 現 況

- 위 치 : 고성군 고성읍 교사리 377
- 규 모 : 대지 2,889 m²(874평) · 건평 785.69 m²(238평) 2 층
- 주요시설 : 문화정보공간. 문화체험공간. 문화생활공간. 문화창작공간등
- 개 관 : 2000. 4. 21
- 장 비 : LCD프로젝트외 85종
- 이용실적 : 8,589 명

□ 推 進 計 劃

- 운영 프로그램 확보 : 2 종 6백만원
- 도서,비디오테잎, CD등 확보 : 6백만원
- 각종 이벤트 행사 지원 : 12 회 600 여명
- 도서모우기운동 전개 : 1 회 1,000권
- 靑少年토요무료극장 운영 : 52 회 2,600 여명
- 靑少年공부방 운영 : 매일 16:00 ~ 20:00
- 靑少年서예교실 운영 : 50 여명 (3개월간 매주 수요일 16:00 ~ 18:00)
- 고성오광대 춤교실 운영 : 50 여명 (3개월간 매주 금요일 16:00 ~ 18:00)
- 靑少年 고충 상담실 운영 : 연중 (상담원 고정배치)

□ 期 待 效 果

- 지역사회靑少年의 활동 중심센터로 활용
- 다양한 문화예술 감각을 키워주고 경험과 자발적 표현기회제공

靑少年相談室運營

- 靑少年상담기능을 확대, 각종 생활고충 및 고민해결로 건전성장 도모
- 인성교육등 전문적, 종합적인 고충상담해결과 비행발생 사전예방을 위한 중추적 역할 수행

□ 現 況

- 위 치 : 고성군 고성읍 교사리 377 (靑少年문화의집)
- 운영일시 : 2000 년 12월 5일
- 운영인원 : 2 명(상담실장1, 상담원 1)
- 주요시설 : 전화상담실. 면접상담실. 집단상담실. 상담대기실. 심리검사실등
- 운영방법 : 평일 (09:00 ~ 18:00). 토·일요일 (09:00 ~ 13:00)

□ 推進方向

- 도내 상담관련 유관기관과의 유기적인 협조체제 유지
- 전문적이고 종합적인靑少年 상담
- 지역靑少年의 고충과 고민을 함께하는 조력자 역할 수행

□ 推進計劃

- 전문적이고 체계적인靑少年 상담활동 (고충 및 치료) : 연중
- 심리검사 및 진단평가
- 조사연구 및 교육
- 찾아가는靑少年상담실 운영 : 18 개교
- 靑少年상담 전문 자원봉사자 운영 : 10명
- 사업비 : 67,000천원 (국도비 20,000. 군비 47,000)

□ 期待效果

- 靑少年 비행 사전 예방 및 다양한 정보 제공
- 靑少年의 생활고충 및 고민해결로 건전 성장 도모

III. 特殊施策

公設納骨堂 및 火葬場 運營 電算化

- 화장율이 점차 증가됨에 따라 공설납골당 및 화장장 운영상황을 전산화 하여 서비스증대로 화장율 제고

□ 現 況

- 화장장
 - 건물 : 102㎡, 화장로 2기
- 납골당
 - 건물 : 482.19㎡, 보관능력 3,590기
 - 현재 보관 : 1,289기 (유연 407기, 무연 882기)
 - 유연 : 15년 보관, 3회 추가연장 가능
 - 무연 : 10년 보관
- 수기로 자원관리 체제에서 전산화로 향후 행정서비스 향상

□ 推 進 計 劃

- 납골당 및 화장장 운영전산화 우수시설 벤치마킹
 - 부산영락공원 (2000.12월 실시)
- 소요사업비 : 10백만원 (2001년도 추경예산 확보)
- 전산실시 : 2001년 5월

□ 期 待 效 果

- 유·무연 납골의 전산화로 유골관리 원활
- 서비스증대로 납골 및 화장문화 제고 기대