

**1998年度
主要業務推進現況**

保 健 所

基本現況

□ 保健機關職制

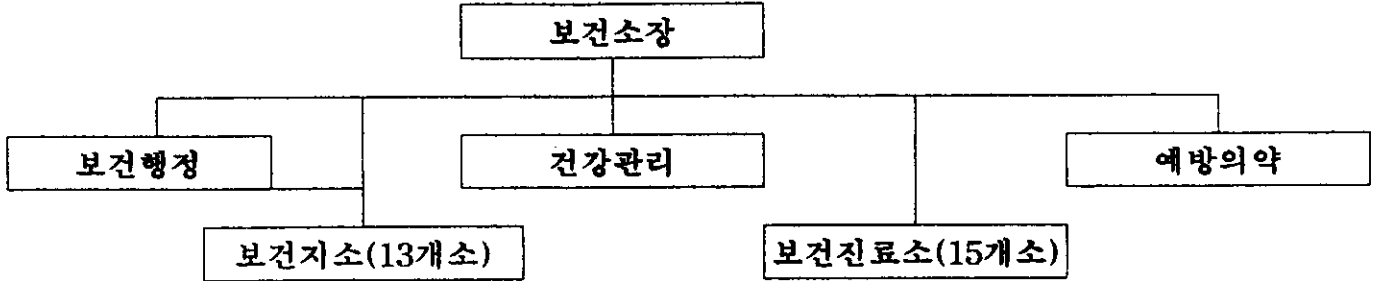

□ 職員現況

직 급	구 분	정원	현 원			결 원	결원내용
			계	보건소	보건지소		
합계		78	76	28	33	15	-2
일반직	소계	59	58	24	34		-1
	5급	2	2	2			
	6급	3	2	2			-1
	7급	13	23	9	14		+10
	8급	30	24	9	15		-6
	9급	11	6	2	4		-5
별정직	소계	15	15			15	
	6급	15	15			15	
기능직	소계	4	4	4			
	9등급	1	1	1			
	10등급	3	3	3			
전문직	계	29	21	1	20		-8
	일반의사	15	14	1	13		-1
	치과의사	14	7		7		-7

‘98. 事業推進実績

診療 및 歲入現況

(‘98. 10. 31현재)

구 분		진 료 인 원(명)			세입(천 원)		
		목표	실적	%	목표액	실적	%
계		42,030	36,003	86	222,497	174,878	79
환자 진료	소 계	19,000	16,043	84	133,900	102,175	76
	의료보험	16,600	13,680	82	110,860	85,392	77
	의료보호	1,970	1,957	99	16,047	14,636	91
	일 반	430	406	94	6,993	2,147	31
예방접종		17,380	14,599	84	64,160	53,850	84
기 타		5,650	5,361	95	24,437	18,853	77

健康診斷 및 身體檢査書發給

(‘98. 10. 31현재)

구 분	발 급 건 수			증 지 소 화		
	계획	실적	%	계획	실적	%
계	6,450건	3,775건	59	3,475천원	3,067천원	88
보 건 중	2,500	1,187	47	1,500	1,813	121
건강진단서	600	379	63	300	189	63
신체검사서	3,300	2,047	62	1,650	1,023	62
기 타	50	162	324	25	42	168

奥、僻地無料巡廻診療

□ 現 況

- 대상마을 : 36개마을(읍면별1~4개 오지마을)
- 세대수 : 2,349세대
- 주민수 : 7,262명

□ 計劃 對 實績

(‘98. 10. 31현재)

구 분	계획인원	실 적	비 율	사업비(천원)	비 고
순회진료	2,904	2,381	82	9,200	

※ 계획인원은 대상주민의 10%선임

□ 成 果 및 反 省

- 의료취약지 주민을 대상으로 분기1회 무료순회진료로 의료시혜 확대
- 각종질환의 예방과 조기치료로 군민건강증진에 기여
- 오지.벽지주민에 대한 자긍심 고취로 행정신뢰도 제고
- 순회진료에 필요한 편의시설 확충필요

生の週期에 따른 保健事業

□ 目的

생의 주기에 따른 영유아, 모성, 학생, 성인, 노인 등 대상자의 지속적인 관리를 통하여 변화하는 지역사회 주민의 건강요구에 적극적으로 대처하고 다양한 보건의료서비스를 제공함으로써 국민 건강증진에 기여하고자 함.

□ 現況

○ 전체사업대상

계		0~7 (미취학아동)		8~13 (초등학생)		14~16 (중학생)		17~19 (고등학생)		20~64 (성인)		65세이상 노인	
남	여	남	여	남	여	남	여	남	여	남	여	남	여
32,887	34,701	2,506	2,060	2,262	2,188	1,446	1,382	1,854	1,792	21,765	21,867	3,054	5,412

○ 생활보호대상자

총괄									20 ~ 65세 이하 인구								
계			자활			거택			계			자활			거택		
계	남	여	계	남	여	계	남	여	계	남	여	계	남	여	계	남	여
3,345	1,390	1,955	2,115	876	1,239	1,230	514	716	1,464	701	763	986	445	541	478	256	222

□ 單位事業別 推進實績

- ① 영유아보전사업 : 영유아의 조기등록, 관리로 기초건강 확보
- ② 학생보전사업 : 학교보건법 및 전염병예방법에 의한 예방접종 및 보건교육 강화
- ③ 성인보전사업 : 저소득층을 대상으로 무료검진 실시로 성인병 발생 예방
- ④ 모성보전사업 : 임산부의 등록, 산전, 산후 관리의 연계 실시로 모성의 건강증진
- ⑤ 노인보전사업 : 소외되기 쉬운 노인의 건강관리
- ⑥ 건강증진사업 : 건강생활 실천을 위한 보건교육 및 홍보활동 전개
- ⑦ 재활보전사업 : 중증질환장애자를 중심으로 가정방문 간호전개
- ⑧ 만성퇴행성질환관리사업 : 조기발견, 환자교육, 재활 등 포괄적인의료서비스 제공
- ⑨ 방문보전사업 : 독거노인 및 질환을 가진 중증장애자의 월1회 방문진료

① 嬰乳兒保健事業

□ 現 況

○ 사업대상자(0 - 6세) 4,566명

□ 推 進 方 針

- 영유아의 정기 예방접종으로 전염병 발생예방
- 기초적인 건강진단실시로 질병의 조기발견 및 치료

□ 事 業 實 績

(단위 : 명)

구 분		계 획	실 적	진도(%)	비 고
계		9,648	8,884	92	
영유아 등 록 관 리 사 업	소 계	2,796	2,697	96	
	등 록	340	345	101	
	관 리	2,430	2,328	96	
	건강진단	26	24	92	
예 방 접 종 사 업	소 계	5,422	4,740	87	
	소아마비	1,441	1,267	88	
	피.디.티	1,841	1,543	84	
	엠.엠.알	790	715	91	
	B형간염	1,350	1,215	90	
시력검진		1,056	1,072	101	
선천성대사이상검사		374	375	100	

□ 成 果 및 反 省

- 영유아 예방접종율이 상당히 높은 편이며 선천성 대사이상검사의 적극적 추진으로 장애아 발생예방에 효과 거양

② 學生保健事業

□ 現 況

- 사업대상자 10,924명
 - .초등학생 : 27개교 4,450명
 - .중학생 : 12개교 2,828명
 - .고등학생 : 5개교 3,646명

□ 推進方針

- 학생을 통한 다양한 보건교육으로 지역사회로의 파급효과를 높인다.
- 전염병 발생 예방을 위한 예방접종 강화

□ 事業實績

(단위 : 명)

구 분		계 획	실 적	진도(%)	비 고
계		13,368	11,884	89	
체 질 검 사 지 원 사 업	소 계	10,924	9,811	90	※ 4-5월중실시
	초등학교	4,450	3,862	87	
	중 학교	2,828	2,426	86	
	고등학교	3,646	3,523	97	
예 방 접 종 사 업	소 계	2,444	2,073	85	
	엠.엠.알	559	538	96	※피.디.티 접종 ⇒ 11월 단체접 종 예정
	피.디.티	559	347	62	
	소아마비	559	538	96	
	풍 진	767	650	85	

□ 成果 및 反省

- 학교순회 체질검사의 활동으로 건강검진을 통한 질병조기 발견 효과가 큼
- 가정, 학교 보건기관과의 미온적 정보교환으로 정밀검진 유소견자 추후관리 미흡

③ 成人保健事業

□ 現 況

- 사업대상 42,554명
 - . 지역 : 24,128명
 - . 직장 및 공교 : 16,962명
 - . 의료보호 : 1,464명

□ 推進方針

- 가정방문 및 건강검진을 통한 유증상자 등록 관리
- 성인병 예방을 위한 보건교육 활동 강화

□ 事業實績

(단위 : 명)

구 분		계 획	실 적	진도(%)	비 고
계		4,090	3,888	95	
건강 검진 사업	소 계	1,090	1,090	100	
	골다공증검진	390	390	100	
	유방암검진	300	300	100	
	자궁암검진	400	400	100	
예방접종 사업	B형간염	3,000	2,798	93	

□ 成果 및 反省

- 저소득층 주민의 건강검진을 우선적으로 실시하여 소외 계층의 질병 조기 발견 및 치료에 효과적
- 검진결과 유증상자에 대한 추후관리 미흡

④ 母性保健事業

□ 現 況

- 사업대상자 ----- 5,112명
 - 일반 4,566명 의료보호대상자 546명
 - ※ 관내 20세이상 가임여성수

□ 推進方針

- 피임서비스의 질적향상을 통한 인공임신중절예방
- 모자보건교실 운영으로 모성보건 교육강화

□ 事業實績

(단위 : 명)

구 분		계 획	실 적	진 도(%)	비 고
계		2,449	2,855	117	
임산부 등록 관리 사업	소 계	749	807	108	
	등 록	170	188	111	
	산전관리	190	188	99	
	산후관리	190	183	96	
	모자보건수첩	170	219	129	
	건강진단	29	29	100	
가족 계획 사업	소 계	1,700	2,048	120	
	일시피임	290	250	86	
	영구피임	50	42	84	
	시술후관리	1,360	1,756	129	

□ 成果 및 反省

- 인공임신중절방지를 위한 적극적인 홍보로 자율피임 실천이 잘 되었음
- 관내 산부인과 전문병원이 없어 타 지역 병원의 산전,산후관리에 치중하여 주민 불편초래

⑤ 老人保健事業

□ 現 況

- 사업대상 ----- 8,466명
 . 노인정 : 121개소, 5,470명

□ 推 進 方 針

- 노인건강검진사업 실시로 만성퇴행성 질환의 조기 발견
- 노인응급의료 서비스센터 운영으로 응급환자 후송체계 확립

□ 事 業 實 績

(단위 : 명)

구 분	계 획	실 적	진 도 (%)	비 고
노인정 순회진료 및 보건상담	5,470	6,732	123	

□ 成 果 및 反 省

- 노인정 순회진료 및 보건상담으로 노인성 질환의 조기발견, 치료 효과가 높음
- 75세이상의 고령 노인층이 많고 예방접종에 대한 인식부족으로 예방접종 기피

⑥ 健康増進事業

□ 現 況

○ 사업대상 67,588명

- . 영유아: 4,566명
- . 학생 : 10,924명
- . 성인 : 43,632명
- . 노인 : 8,466명

□ 推進方針

- 국민건강증진법령에 의한 관리대상 지도점검 실시
- 건강한 생활습관 형성 및 예방적 보건교육 적극 실시

□ 事業實績

(단위 : 명,회)

구 분		계획	실적	진도(%)	비 고
보 건 교 육 홍 보 사 업	소 계	8,000	8,602	108	
	민방위 교육	5,000	5,442	109	
	산업장 교육	3,000	3,160	105	
영 양 관 리 사 업	소 계	6,580	6,254	95	
	일 산 부	680	652	96	
	영 유 아	1,360	1,380	101	
	성 인	4,540	4,222	93	
건 강 생 활 여 건 조 성 사 업	소 계	1,768	1,557	88	
	금연,흡연구역 지 정	144	140	97	분기1회
	담배소매업소	1,612	1,407	87	"
	담배자판기	12	10	83	"
구 강 보 건 사 업	소 계	12,080	11,115	92	
	불소용액양치 사 업	900	775	86	
	구강보건교육	11,180	10,340	92	

□ 成果 및 反省

- 금연, 절주 홍보로 주민 인식변화 및 담배소매업소의 청소년 담배판매 행위 감소
- 불소용액 양치사업으로 학생들의 충치예방 효과 거양

⑦ 再活保健事業

□ 現 況

○ 사업대상 ----- 962명

- . 지체장애 : 638명
- . 시각장애 : 60명
- . 청각, 언어 장애 : 100명
- . 정신지체 : 164명

□ 推進方針

- 가정방문 간호사업으로 중증장애자 질병완화 및 고통 경감
- 보건소의 물리치료실 이용 유도로 장애자의 재활 촉진

□ 事業實績

(단위 : 명)

구 분	계 획		실 적		진도(%)	비고
	대상인원	횟수	대상인원	횟수		
계	80	960	80	881	92	
건강상담	40	480	40	412	86	
물리치료	40	480	40	469	98	

□ 成果 및 反省

- 물리치료실 운영으로 양질의 의료서비스 제공, 만성퇴행성 질환자의 고통 경감에 효과적

⑧ 慢性退行性疾患管理 事業

□ 現 況

- 사업대상 1,306명
- 고혈압 : 732명
 - 당 뇨 : 525명
 - 암 : 49명

□ 推 進 方 針

- 저소득층 및 의료보호대상자의 만성퇴행성 질환자 증점 관리
- 고 위험군 대상자의 가정 방문 및 보건상담 교육 실시

□ 事 業 實 績

(단위 : 명)

구 분	계 획	실 적	진 도 (%)	비 고
계	8,208	6,811	83	
고혈압	2,652	2,158	81	
당 뇨	1,776	1,476	83	
암	276	248	90	
관절염	1,656	1,382	83	
기타	1,848	1,547	84	

□ 成 果 및 反 省

- 만성 퇴행성 질환자의 등록 관리와 가정방문사업 실시로 환자에 대한 신뢰성 구축
- 만성질환에 대한 교육 프로그램 개발부진과 추후관리 미흡

⑨ 訪問保健 事業

□ 現 況

- 사업대상 ----- 213명
- 거동불편노약자 : 41명
 - 만성질환노약자 : 172명

□ 推進方針

- 저소득층 거동불능 노인에게 직접적인 의료서비스 제공
- 가정방문 상담, 진료로 만성질환 치료 회복

□ 事業實績

(단위 : 명)

구 분		계 획		실 적		진도(%)	비 고
		대상인원	진료횟수	대상인원	진료회수		
방 문 진 료 사 업	계	185	2,220	216	2,581	116	
	거동불능 노 약 자	30	360	29	345	96	
	만성질환 노 약 자	155	1,860	187	2,236	120	
노인응급 입원,치료		5		5		100	

□ 成果 및 反省

- 의료취약대상자인 저소득층 노인에게 가정방문 활동을 전개하여 의료기관 이용의 불편함을 해소
- 대상자별 고 위험군의 가정방문 관리 미흡

'98. 防疫對策

□ 現 況

- 역학조사반 운영 : 1개반 6명(의사,간호사,세균검사요원,행정요원,소독수,운전원)
- 장비

구 분	계	연막소독기	분무소독기	연막분무겸용	초미립분무기(ULV)
계	197	114	11	70	2
차량용	26	25			1
휴대용	171	89	11	70	1

- 전염병 격리병사 지정 : 고성병원 (예비 20병상)
- 질병모니터망 : 40개소(보건기관, 병.의원, 약국)
- 자율방역반 구성 : 270개반
- 질병모니터 지정 : 107명(리동장, 양호교사, 장의사등)

□ 防疫事業推進實績

(단위:회,명,건)

사 업 명	계 획	실 적	비율 (%)	사업시기	비 고	
방역소독	계	27,020	33,079	122	5~10월	
	연막	5,740	9,886	172	6~10월	287지역 × 20회(주1회)
	분무	10,640	11,917	112	5~9월	266지역 × 40회(주2회)
	살균	10,640	11,276	106	5~9월	266지역 × 40회(주2회)
예방접종	계	16,203	19,085	118	4~11월	일본뇌염 외 3종
	유료	14,080	16,915	120	4~11월	유행성독감 접종중
	무료	2,123	2,170	102	4~11월	
보균자 찾기	1,867	2,670	143	년중	장티푸스의 1종	
수질검사	1,396	1,047	75	분기1회	349개소 × 4회	
해하수검사	400	565	141	5~9월	10개소 × 40회	
어패류검사	400	565	141	5~9월	10개소 × 40회	
보건계몽	교육	800	5,500	687	년중	질병모니터 및 전주민
	홍보	1,000	4,141	414	년중	소가야소식지, 유선방송, 마을앰프등

□ 成果 및 反省

- 도내 최초로 상가방역지원센터운영, 집단설사환자 발생예방에 기여
- 방역사업에 기관장의 높은 관심과 표명으로 방역예산을 충분히 확보했고 전염병 발병 방지에 기여

慢性病管理

□ 現 況

○ 나병관리 (단위:명)

계	승의원	성진원	재가환자	비 고
139	66	14	59	

○ 성병관리 대상업소 (단위:개소,명)

계		유흥업소		다 방		숙박업소	
업 소	종업원	업 소	종업원	업 소	종업원	업 소	종업원
129	162	40	58	70	100	19	4

○ 결핵관리 (단위:명)

계	균양성	균음성	요관찰	예방화학치료	비 고
66	21	13	31	1	

□ 事業別 推進實績

○ 나병환자관리 (단위:명)

구 분	계 획	실 적	비 율(%)	비 고
계	1,904	1,630	86	
환자진료	1,704	1,420	83	
검진	200	210	105	

○ 성병관리 (단위:명)

구 분	계 획	실 적	비 율(%)	비 고
계	1,492	1,471	99	
임균검사	764	635	83	
매독검사	419	397	95	
에이즈검사	309	439	142	

○ 결핵관리 (단위:명)

구 분	계 획	실 적	비 율	비 고
계	672	629	94	
비시지접종	600	549	91	
환자등록	72	80	111	

□ 成果 및 反省

- 성병관리대상자에게 시청각교육을 시킴으로 경각심을 일으킨 점은 성과라고 할수 있으나 양성자들의 무단전출로 추후관리에 어려움이 있으며 신생아 비씨지접종이 타 도시의 병의원에서 접종을 많이 하고 있어 접종율이 저조함
- 성병양성자 무단전출로 추후관리에 어려움
- 신생아 비씨지접종이 일부 산부인과 소재 병의원에서 접종함으로서 접종율 저하

醫 藥 業 所 管 理

□ 現 況

○ 의료기관

계	병 원	의 원	치과의원	한의원	비 고
25개소	2	9	6	8	

○ 의약품 판매업소

계	약국	약업사	한약업사	매약상	한약도매상	지정소	기 타
57개소	14	13	8	5	1	8	안경원:6, 의료용구:2

□ 推 進 實 績

구 분	계획	실적	%	처 분 내 용					비 고
				시정	경고	영업정지	취소	고발	
계	340개소	255개소	75			2(한술)	2		의약품소감시 (분기별)
병의원	96	72	75						
약국	56	42	75			2(판매질서위반)		1(한술)	
약업사	60	45	75						
한약업사	36	27	75						
매약상	20	15	75						
지정소	36	27	75				1		
기 타	36	27	75				1		

□ 成 果 및 反 省

- 부정의료업자 지속적인 단속실시로 부정의료행위 근절
- 의약사 자율감시에 의거 단체소속지도원이 자율적으로 지도단속을 행하므로서 감시자체가 형식적으로 치우침

精神保健事業

□ 現 況

○ 정신보건시설

구분 종별	시설명	위 치	규 모		수용능력		비 고
			건물	면적	능력	수용	
정신의료기관	고성성심 병원	회화면 삼덕리 1335 -1	철근스라브 2.3층	1,480㎡	240	166	고성주민: 46명(28%)
정신요양시설	고성정신 요양원	마암면 삼락리 산72	철근스라브 1.2.3층	1,636㎡	202	147	고성주민: 62명(42%)

※ 대마재배지역 : 2개면(58농가 2.4ha)

□ 推 進 方 針

- 정신질환자 조기발견 및 등록관리
- 정신의료기관과 연계체계구축
- 정신건강교육 및 홍보강화
- 약물 오.남용자 지속적인 계도 및 단속

□ 事 業 實 績

기관수	정신질환자 등록관리			정신보건 자문의사 지정. 위촉	
	정신분열증	주정 의존증	기타	위 촉 병 원	보건요원 전문교육
2개소	171	75	67	고성성심병원(정신과전문의)	1회 82명

□ 成 果 및 反 省

- 정신보건간호사 미확보로 인해 정신질환자 관리 미흡
- 지역주민에 대한 정신건강 강좌(년2회):정신질환자 이해도모

特殊寄生蟲退治事業

기생충 감염농후지역 거주 주민을 대상으로 특수기생충 검사를 실시하여 감염자에 대한 치료와 보건교육 강화로 주민건강증진 도모

□ 概 要

- 추진기간 : '98. 3. 3 ~ 4. 30
- 대상 및 지역 : 30개마을 주민(20세이상)
(1강 8천 2저수지 주변마을)

□ 年차별 事業 推進實積

구분 년도별	마을수	검사인원	양성자	비율	기 생 충 별				비고
					간흡충	회충	요충	기타	
계	174	10,047	718	7.1	411	160	2	145	
'94	22	1,307	158	12	66	25		67	
'95	55	3,283	266	8.1	112	95		59	
'96	32	2,021	133	6.5	101	28		4	
'97	30	2,007	90	4.5	85	3		2	
'98	35	1,429	71	4.9	47	9	2	13	

- 본군 총란 양성률이 7.1%로 전국 평균치 3.8%보다 높은 감염율
- 특히 간흡충(디스토마)은 5년 평균 4.1% 전국평균 2.2%를 상회
- 대체적으로 전국 평균치를 상회하므로 지속적인 보건교육의 필요성을 느낌
- 주민 적극 호응 보건의료서비스 신뢰도 제고
- 양성자에 대해서는 현지 무료투약 및 보건교육 실시
- 투약후 치료를 확인 재검사(치료율:96%)

□ 成果 및 反省

- 지역주민에 대한 보건의료서비스 제공으로 보건행정 신뢰도 제고 및 군민건강 증진

喪家防疫支援센터運營

하절기 방역기간중 상가발생지역에 대한 방역지원팀을 상주시켜 보건교육과 병행 주변 방역소독을 실시하여 주민들에 대한 보건의료서비스 제공 및 주민건강증진 기여

□ 概 要

- 추진기간 : '98. 5. 1 ~ 9. 30
- 대상 및 지역 : 관내 전 상가

□ 事業推進 實積

읍면수	사망자수	방역지원수	비율	사 인 별				비 고
				노환	암	뇌혈관계	기타	
14	130	130	100	68	17	18	27	기타:의사, 심장병, 결핵, 약물중독

- 읍면 상가발생 신고접수 및 방역소독 지원
- 상가 주방소독용품 무료지원
- 집단배식 지도 및 보건홍보

□ 成果 및 反省

- 보건서비스 제공으로 행정신뢰도 제고
- 전염원 조기차단, 집단환자 발생예방