

2002年度

主要業務計劃

社會福祉課

I. 基本現況

(2001. 12. 31 現在)

□ 定・現員

구분	계	일 반 직						별 정 직				기 능 직		
		소계	5급	6급	7급	8급	9급	소계	6급	7급	8급	소계	7급	10급
정원	12	9	1	4	3	1	1	1		1		1		1
현원	12	10	1	4	3	2		1		1		1	1	

□ 機構 및 分掌事務

사회복지과
과장 蔡正辰

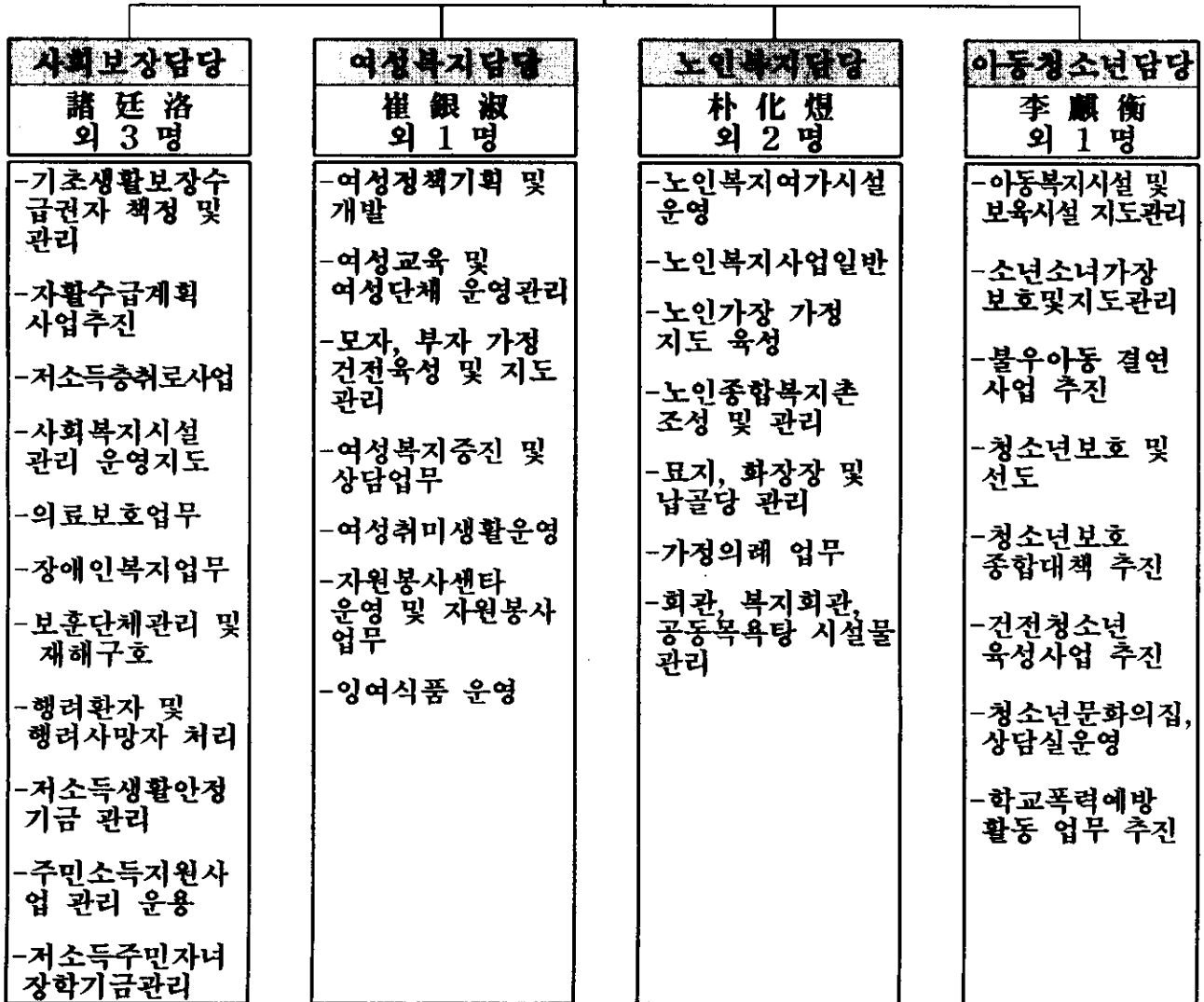

□ 社會福祉施設現況

○ 保育 및 保護施設

(단위:명)

시설 구분	시설명	주소지	대표자 (시설장)	설립주체	설립 일자	규모 (㎡)	수용인원		직원 수
							정원	현원	
계	9개소					9,044.65	852	788	129
보육 시설	배둔 어린이집	회화 배둔 490-1	고성군수 (신정자)	고성군	'90. 3. 2	407.69	97	87	9
	샛별 어린이집	고성 수남 528-19	조인수 (이현주)	사회복지 법인	'91. 9.30	423.42	116	107	8
	아랑 어린이집	고성 동외 422-6	박영배 (박영배)	"	'95. 3. 4	192.23	91	89	7
	동산 어린이집	고성 송학 238-261	심은기 (최은주)	종교법인	'96. 3. 2	140.60	38	38	5
	은혜 어린이집	고성 서외 162	박용자 (박용자)	"	'97. 4.10	546.93	84	81	9
육아 시설	고성 애육원	고성 서외 58	정수태 (윤금선)	사회복지 법인	'48. 4. 1	779.04	50	32	6
보호 시설	고성정신 요양원	마암 삼락 산72	윤무송 (윤무송)	"	'87. 6. 9	2,442	202	192	15
	천사의집	마암 신리 산145-1	김석좌 (김석좌)	"	'92. 7. 7	1,343	60	65	30
요양 시설	고성군 노인요양원	고성 대독 3-1	고성군수 (신상춘)	고성군	'99. 8.30	1,070.10	50	44	13
	고성군 치매전문 요양원	"	"	"	2000. 12.1	1,699.64	64	53	27

○ 靑少年文化의집

소재지	대지	연건축	개관일시	수용인원	주요시설
고성군 고성읍 교사리 377	㎡ 2,889	㎡ 785.69	2000.4.21	248명	인터넷부스의 8개소

○ 墓 地

구분	개소	조 성		매 장		잔 여	
		면적(m ²)	기수	면적(m ²)	기수	면적(m ²)	기수
계	32	210,583	14,414	117,250	6,630	93,333	7,784
공원묘지	1	198,350	13,330	110,690	5,990	87,660	7,340
사설묘지	31	12,233	1,084	6,560	640	5,673	444

○ 火葬場 및 納骨堂

<施設現況>

화 장 장						납 골 당			
수량	설치 년도	화장 능력	방식	화장시간	규모	규모	봉안능력 (기)	봉안 기수	잔여
2기	'85. 10.20	10구 /1일	무연무취 (경유)	1시간 30분	102m ²	m ² 482.19	3,590	1,866	1,724

<使用料>

(단위:원)

구 분	화 장 장		납 골 당	
			유 연	무 연
관 내	15세미만	30,000	100,000	75,000
	15세이상	45,000		
관 외	15세미만	90,000	300,000	225,000
	15세이상	135,000		

□ 保護對象別 人口現況

○ 基礎生活保障 受給權者

(단위:가구/명)

구 분	계	일반수급권자	조건부수급권자
계	1,832/2,995	1,736 / 2,750	96 / 245

○ 醫療保護對象者

(단위:가구/명)

구 분	계	기초생활수급권자	국가유공자	기 타
계	1,816 / 3,397	1,763 / 3,287	46 / 100	7 / 10

○ 登錄障礙人

(단위:명)

계	지체	뇌병변	시각	청각. 언어	정신 지체	발달 (자폐증)	정신	신장	심장
2,123	1,267	85	198	190	249	3	76	45	10

○ 老人·兒童人口

(단위:명)

구 분	계	남	여
계	27,079	11,876	15,203
아동 (0-19세)	13,899	7,391	6,508
노인(65세 이상)	10,770	3,973	6,797
독거노인	2,410	512	1,898

○ 女性活動人口

(단위:명)

여성인구	여성 활동 가능 인구 (20-69세)					
	계	20-29	30-39	40-49	50-59	60-69
31,710	21,003	4,319	3,633	4,153	3,960	4,938

○ 父子家庭世帯

(단위:명)

구 분	계	기초생활보장 수급권자	저소득	비고
세대수	35	23	12	
세대원	98	62	36	

○ 母子家庭世帯

(단위:명)

구 분	계	기초생활보장 수급권자	저소득	비고
세대수	76	46	30	
세대원	210	123	87	

○ 少年少女家庭

(단위:명)

계	소년소녀가정			가정위탁보호아동		
	소 계	남	여	소 계	남	여
45	36	18	18	9	6	3

○ 老人餘暇施設

(단위:개소)

계	노인회관	경로당	노인교실	비고
210	1	208	1	

○ 새마을施設物

(단위:개소)

계	복지회관	마을회관	새마을창고	공동목욕탕		비고
				사용	용도변경	
464	4	258	193	7	2	

□ 關聯團體 現況

○ 報勳 및 障碍人團體

(단위:명,천원)

구분 \ 단체명	보 훈 단 체				장애인단체	
	상이군경회	유 족 회	미망인회	무공수훈자	지체장애인	시각장애인
회원수	87	94	75	27	1,817	165
대 표	金敬守	徐庠太	俞種順	許宗大	諸廷澤	金鍾喜
운영비 지 원	10,000	10,000	10,000	10,000	8,400	6,000

○ 女性團體現況

(단위:명)

단 체 명	대표자	소 재 지	회원수	전화번호
계	14단체 (14명)		7,871	
새마을부녀회	柳斗玉	고성읍 교사리 791	6,812	674-4820
대한적십자사봉사회 고성군지회	諸秋子	회화면 배둔리 818-3	251	673-2018
한 국 부 인 회	孔敏子	고성읍 동외리 무지개A A-204	32	674-3261
전물군경미망인회	俞種順	고성읍 교사리 240-3	78	674-4385
주 부 교 실	姜英任	고성읍 동외리 412-4	30	674-4302
고성미용협회	崔仁子	고성읍 송학리 271-25	67	672-3580
생활개선회	崔慶子	영현면 신분리 625	365	674-1160
여성팔각회	李英順	고성읍 서외리 20-8	41	672-4717
소가야여성회	具春子	회화면 배둔리 회양A 702	22	673-2130
라이온스부녀회	元振順	고성읍 서외리 영생A-305	58	672-5357
철 쪽 회	田眞和	고성읍 성내리 323-1	37	673-2143
청년회의소부인회	趙善玉	고성읍 동외리 동성빌라C-301	58	672-3802
새마을후원회	金寬攄	거류면 가려리 750	20	674-4933

II. 2002年度 主要業務計劃

低所得層 生計支援 및 自活支援事業 推進

- 한계계층에 속하는 어려운 군민의 국민기초생활보장 제도권으로 흡수하는 적극적 사회복지행정 추진
- 내실있는 조건부수급자 선정·관리를 통한 지역자활사업추진의 결과로 안정적인 자활능력 배양을 목표로 하는 생산적 복지 구현

□ 國民基礎生活保障 收給權者 現況 (가구,시설/인원)

계	일반수급자	시설수급자	조건부수급자		
			소 계	취업대상자	비취업대상자
1,837/3,361	1,736/2,750	5/366	96/245	18/23	78/222

□ 推進計劃

- 기초생활보장수급권자 생계비지급
 - 생계급여 : 3,600명 3,500,000천원
 - 주거급여 : 3,600명 530,000천원
 - 시설보장생계비 : 366명 400,000천원
- 기초생활보장 조건부수급권자 자활사업추진
 - 취업대상자 : 근로능력점수 70점이상인 자 23명
 - 비취업대상자 : 근로능력점수 70점미만인 자 78명
 - 사업비 : 137,417천원
 - 사업내용 : 읍면환경정비 및 사회복지시설 간병도우미
 - 민간위탁형 자활지원사업 : 고성군자활후견기관(고성일바람터)
 - 사업내용 : 간병도우미, 자활영농, 집수리사업
- 자활능력 배양을 위한 자녀학비 및 장학금 지원 : 144,000천원
 - 자녀학비지급 : 200명 134,000천원
 - 저소득주민자녀장학금 : 27명 10,000천원

□ 期待效果

- 저소득층 생활안정 및 자활·자립능력 배양
- 자활지원계획 수립과 내실있는 추진으로 생산적 복지행정 구현

社會福祉施設の 運營 内實化

- 시설운영의 자율성 확대 및 포괄적 지원으로 경쟁과 능률성 제고
- 시설개방과 사회재활활동을 통한 사회친화적 시설운영 유도

□ 施設現況

(정원/현원)

구분	계	정신질환	장애인	육아	노인	치매	비고
시설 수	5	1	1	1	1	1	
시설인원	426	202/200	60/63	50/32	50/44	64/53	
종사원	85	14	25	6	13	27	

□ 推進計劃

- 시설운영비 및 인건비지원 : 5개시설 2,175,540천원
- 시설수용자 생계보호비 지원 : 5개시설 400,000천원
- 시설종사자 정기교육 실시(시설운영개선) : 5개과정 25명
- 시설수용자 건전보호
 - 시설아동 하계수련대회 및 자연체험활동 : 1회
 - 시설입소자 상담활동 강화 : 6회
 - 재활 프로그램 운영 : 6회
 - 재활지원 분위기 조성(결연사업추진) : 6회

□ 期待效果

- 사회복지시설별 자구능력 강화로 시설운영 내실 및 재활능력 제고

障碍人福祉増進

- 근로능력이 없는 저소득장애인의 생활능력 및 자활능력 제고
- 장애인과 함께 하는 더불어 사는 사회분위기 조성

□ 障碍人 現況

- 장애인등록 : 2,123명

(지체1,267, 뇌병변85, 시각198, 청각언어190, 정신지체249, 발달3, 정신76, 신장45, 심장10)

- 장애인단체 : 2개 단체 (지체 1, 시각 1)

□ 推進計劃

- 저소득장애인 생계보조수당 지원 : 300명 204,000천원
- 장애인자녀교육비지원 : 25명 8,383천원
- 장애인 의료비 지원 : 300명 23,956천원
- 중증장애인주거환경개선 : 2세대 10,000천원
- 장애인 자립자금 지원 : 3명 36,000천원
- 장애인의날 기념식 및 복지증진대회 : 700명 10,000천원
- 장애인 휠체어택시 운영비 지원 : 민간위탁 12,000천원

□ 期待效果

- 저소득장애인 생활안정 및 자립능력 향상
- 장애인도 타인의 도움없이 사회활동을 할 수 있는 기반조성

醫療保護制度 運營의 效率性 提高

- 생활이 어려운 저소득 군민에게 의료시혜로 군민 보건향상과 사회복지증진 도모
- 의료보호 업무 전반에 대한 체계적 관리 및 효율성 제고

□ 醫療保護對象者 現況

(단위:명)

계	1 종						2 종	비고
	소계	국기법수급권자	시설보호	국가유공자	인간문화재	기타	국기법수급권자	
3,397	2,337	1,935	292	100	4	6	1,060	

□ 推進計劃

- 의료보호대불금 용자 지원 : 10,000천원
 - 지원대상 : 2종 의료보호대상자중 진료비 자부담능력이 없는 자
 - 지원기준 : 본인부담금 전액
 - 분기별 일정액 회수조치 및 희망자 확대 지원
- 의료급여 남수진자 확인 및 부당의료비 청구지도 점검 : 분기1회
- 입원 의료보호 대상자의 진료환경에 대한 수시 실태 점검
- 정신질환자등 장기입원환자 수시 실태 점검

□ 期待效果

- 의료보호대상자 관리효율화로 업무능력 향상
- 부당의료청구 지속확인으로 남수진 사전 예방

母・父子家庭 自立支援 및 健全育成

- 모・부자가정의 가족들이 건강하고 안정적인 생활을 유지 할 수 있는 능력배양
- 건전사회 자립기반 조성으로 건전한 가정육성과 생활안정 도모

□ 推進計劃

○ 자립기반조성

- 모・부자가정 생활자립금 지원 : 3세대 9,000천원
- 모・부자가정 자녀학비 및 양육비 지원 : 22세대 10,036천원
- 질환 모・부자가정 약품비 지원 : 17세대 1,700천원
- 모・부자가정 월동연료비 지원 : 50세대 12,000천원
- 모・부자가정 기술취득비 지원 : 1세대 500천원
- 저소득 모・부자가정 자녀 아동학습료 지원 : 11세대 3,240천원

○ 건전육성 및 복지증진

- 모・부자가정 자매결연 추진 : 독지가, 사회단체, 여성단체 등 후원자발굴
- 생활 애로사항 청취 및 고충·상담지도

□ 期待效果

- 모・부자가정 자녀 건전육성 및 자립의지 도모
- 건전한 생활지도로 가정생활 안정 및 복지증진

女性趣味生活 活性化

- 삶의 여유와 멋을 누리게 하고 국민의 건강증진과 정서함양에 기여
- 여성의 사회참여 확대 및 능력개발 기회 제공

□ 推進計劃

- 군지역 여성취미생활 운영
 - 운영기간 : 연중
 - 운영장소 : 고성군 문화의집, 군청대회의실, 학원 등
 - 교육인원 : 7과목 7팀 160명
 - 운영 프로그램
 - 취미기술교육 : 발건강법, 노래교실, 고전무용 등
 - 교양교육 : 영어, 중국어 등
 - 문화예술교육 : 서예, 스텐실 쿨트 등

- 면지역 여성취미생활 운영
 - 운영기간 : 연중
 - 운영장소 : 면사무소 회의실 및 복지회관 등
 - 교육인원 : 4과목 8팀 200명
 - 운영프로그램
 - 서예, 풍물놀이, 발건강법, 스포츠댄스, 양재기술 등

□ 期待效果

- 여성 여가활동으로 사회참여 및 여성지위 향상에 기여
- 농촌 여성에게 문화혜택 부여로 건강하고 즐거운 삶 영위 도모
- 여성 1인 1취미생활로 건강증진 및 정서함양

自願奉仕活動 活性化

- 자원봉사활동의 저변확대로 지역문제의 대응능력 향상
- 이웃과 상부상조하는 건전사회 기풍조성으로 삶의 질 향상 도모

□ 現 況

- 자원봉사조직 : 25개단체 4,922명(남:3,443명, 여:1,479명)

□ 推 進 計 劃

- 자원봉사센터 운영 내실화 : 1개소 8,195천원
- 자원봉사자 모집확대 및 홍보
- 자원봉사협의회 운영 활성화 사업비지원 : 10,000천원
- 자원봉사자 현장체험 활동 : 1회 45명
- 자원봉사 프로그램 입력 및 인터넷 활용 정비추진
- 자원봉사활동 지원조례 제정
- 자원봉사자 상해보험 들어주기사업 지속전개(1인/2,000원:1년간보장)
- 전국자원봉사대축제 행사 참여
- 사회복지시설 봉사활동 연중추진 : 무료목욕시키기, 경로식당급식 봉사등

□ 期 待 效 果

- 자원봉사기반 구축과 내실있는 봉사활동 전개로 자원봉사활동 성과거양
- 지역사회 문제의 적극 해결로 정이 있는 복지공동체 사회건설

健全한 老後生活 基盤構築

- 노인복지시설 확충과 지원확대로 건전 여가공간 제공
- 노인의 사회참여 확대와 책임감을 부여하여 소외, 고립감 해소

□ 推進計劃

- 경로연금 지급 : 1,998명 916,808천원
- 노인경로승차요금 지급 : 13,000명 604,800천원
- 노인건강진단 : 83명 814천원
- 독거노인 명절위문 : 100명 1,000천원
- 노인가장세대 지원 : 800세대 48,000천원
- 경로당 운영비 지급 : 230개소 87,914천원
- 경로당 확충사업
 - 신·증축사업 : 10개소 500,000천원(개소당 40,000~50,000천원)
 - 개·보수사업 : 15개소 150,000천원(개소당 10,000천원)
- 시범탁노소 운영 : 2개소 10,000천원

□ 期待效果

- 저소득 생활보호대상 노인의 실질적인 복지수준 향상도모
- 노인여가시설 확충으로 노인복지 증진
- 노인성질환등 사전예방으로 활기찬 노후생활 보장

固城郡 老人綜合 福祉村 造成(계속사업)

21세기 고령화 사회를 맞아 건강하고 활기찬 노후생활을 보장하기 위한 장기적 노인복지정책의 일환으로 노인종합 복지촌을 조성하여 건강한 복지사회구현

□ 現 況

- 사업기간 : '97 ~ 2002(6개년 계획)
- 위 치 : 고성읍 대독리 산3-1번지 일대
- 조성면적 : 42,850m²
- 사업내용 : 노인무료 요양시설외 5개사업
- 총사업비 : 12,489백만원(국비1,748 지방비2,689 융자8,052)

□ 推 進 計 劃(2002年度)

- 노인복지회관 신축사업 준공(2000년 명시이월사업)
 - 규 모 : 442.52m²(연면적 1,049.04m²)
 - 사 업 비 : 1,032,000천원(국비401 군비631)

- 노인종합복지촌 기반시설
 - 사 업 량 : 포장1식, 보도블록1식, 비탈면보상사업, 조경, 부대공1식
 - 사 업 비 : 577,151천원(2001년도 명시이월)
 - 사업기간 : 2002. 3월 ~ 2002. 12월

□ 問 題 點 및 對 策

- 조성계획부지 42,850m²중 48필지인 27,520m² 매입완료
 - 미매입부지 2002년 이후 매입추진
- 미매입부지 사업비 확보 부지매입
 - 도비보조 200백만원 지원건의

家族(門中)納骨墓 示範設置

- 유교문화에 바탕을 둔 매장전통의 장묘문화로 매년 묘지가 급속히 증가함에 따라 묘지난등이 심각함
- 가족(문중) 납골분묘를 시범설치하여 장묘문화 개선

□ 推進計劃

- 가족(문중) 납골분묘의 시범설치
 - 설치계획 : 22기
 - 설치모델 : 전통분묘형태로서 주민들이 공감할 수 있는 모델
 - 규 격 : 80기이상 봉안
 - 설 치 비 : 개소당 24,000천원(보조 7,200천원 자담 16,800천원)
 - 소요 예산액 : 528,000천원

설치개소수	소요사업비(천원)			
	계	도비(15%)	군비(15%)	자부담(70%)
22	528,000	79,200	79,200	369,600

※)2001년도 명시이월사업 10개소(개소당 7,200천원) 별도추진

□ 期待效果

- 납골시설 설치로 화장문화 확산
- 묘지난 해소와 토지이용의 효율화 도모

兒童・保育事業 運營 活性化

- 핵가족화로 보육수요 증가에 따른 각종 아동·보육사업의 질적 향상을 도모
- 영유아의 건전육성으로 보호자의 경제적·사회적 활동기여 및 입소아동 건전육성 도모

□ 現 況

- 아동복지시설 : 1개소 (법인)
- 보 육 시 설 : 15개소

구분	계	공 립	법 인	민 간	가정(놀이방)	직 장
개소수	15	1	4	6	3	1
수용인원	673	87	315	192	52	27

□ 推 進 計 劃

- 아동복지시설 운영비 지원 : 1개소 136,237천원
- 아동복지시설 수용아동 결연사업 추진 : 32명
- 보육시설 운영비 지원 : 5개소 340,414천원
- 보육시설 저소득아동 보육료·간식비 지원 : 252명 210,784천원
- 보육시설 교재·교구비 지원 : 9개소 4,163천원
- 민간보육시설 난방 연료비 지원 : 9개소 2,400천원
- 아동·보육시설 운영 지도 점검 : 2회 16개소
- 아동복지시설 개보수 사업비 지원 : 1개소 26,218천원
- 아동복지시설 퇴소아동 자립정착 도모 : 6명 6,000천원
- 시설 및 소년소녀가정세대 전세금 : 3세대 28,500천원
- 보육시설 다양한 보육 서비스 제공 : 15개소

□ 期 待 效 果

- 아동의 인격 존중으로 건강한 성인으로 성장하는 사회환경 조성
- 영·유아의 건전육성 및 저소득층의 경제·사회적 활동 지원
- 보육내용의 내실화로 보육 서비스의 질적 향상 도모

青少年健全育成事業

- 청소년에 대한 인식과 발상을 대전환 오늘의 사회 구성원으로 권리보장
- 소수 문제 청소년의 지도·보호와 다수 건강한 청소년의 활동 지원
- 어려운 환경의 청소년에게 사회적 소외감 극복 및 건전육성

□ 推進計劃

- 청소년문화의집 및 상담실 운영 : 각 1개소
- 청소년 어울마당 운영 : 5회 2,500명, 10,000천원
- 수련시설 프로그램 구입 : 12,000천원
- 모범청소년 발굴 포상 : 2회 15명
- 청소년 지도를 위한 부모 교육 : 1회 500명 3,000천원
- 청소년 각종 수련활동 참가 : 70명 2,750천원
- 농어촌청소년장학금 및 청소년육성기금 지급 : 10명 10,000천원
- 소년·소녀가정세대 보호 : 21세대 31,465천원
- 소년소녀가정세대 가정위탁 활성화 : 6세대 4,485천원
- 불우아동 후원자 발굴 결연사업 추진 : 27세대 42명
- 청소년보호법 위반행위 단속 : 월 2회 678개소
- 청소년보호 긴급전화 「1388」 운영 활성화 : 신고체계 확립 및 활성화
- 청소년 지도 선도활동 : 15개소 19,200천원
- 학교급식 대상 학생 토·공휴일 중식비 지원 : 494명 57,119천원

□ 期待效果

- 각종 유해환경으로부터 청소년보호 및 사회적 관심도 제고
- 올바른 청소년상 정립과 청소년 건전육성을 위한 동기 부여
- 청소년을 건전한 인격체로 성장할 수 있는 기반 마련

靑少年文化의 집 運營

- 청소년 문화, 휴식 전용공간에 다양한 프로그램 제공으로 건전한 청소년 육성
- 정보화 능력향상과 바람직한 문화예술 감각을 키워 주고 경험과 자발적 표현 기회 부여

□ 現 況

- 위 치 : 고성군 고성읍 교사리 377
- 규 모 : 대지 2,889m²(874평) · 건평 785.69m²(238평) 2층
- 주요시설 : 문화정보공간, 문화체험공간, 문화생활공간, 문화창작공간등
- 개 관 : 2000. 4. 21
- 장 비 : LCD프로젝트의 85종
- 이용실적 : 13,789명

□ 推 進 計 劃

- 운영 프로그램 확보 : 2종 6,000천원
- 도서,비디오테잎, CD등 확보 : 6,000천원
- 도서모우기운동 전개 : 1회 1,000권
- 청소년수련 프로그램 운영 : 3회 600명
- 청소년 토요일 무료극장 운영 : 50회 2,000여명
- 각종 청소년 문화예술 활동 지원 : 10회 600여명
- 청소년공부방 운영 : 매일 16:00 ~ 20:00
- 다목적홀 각종 교육·행사 지원 : 40회 2,000여명
- 청소년 고충 상담실 운영 : 연중

□ 期 待 效 果

- 지역사회 청소년의 활동 중심센터로 활용
- 과학·정보·문화분야 등 다양한 프로그램 운영으로 문화의집 활성화
- 다양한 문화예술 감각을 키워주고 경험과 자발적 표현 기회 제공

青少年相談室 運營

- 청소년상담기능을 확대, 각종 생활고충 및 고민해결로 건전성장 도모
- 인성교육등 전문적, 종합적인 고충상담해결과 비행발생 사전예방을 위한 중추적 역할 수행

□ 現 況

- 위 치 : 고성군 고성읍 교사리 377 (청소년문화의집 2층)
- 운영일시 : 2000년 12월 5일
- 운영인원 : 2명(상담원 1, 상담보조원 1)
- 주요시설 : 전화상담실. 면접상담실. 집단상담실. 상담대기실. 심리검사실등
- 운영실적 : 3,208건(명)

□ 推 進 計 劃

- 전문적이고 체계적인 개인 및 집단 상담활동 (고충 및 치료) : 연중
- 각급 학교 특별교육 이수 대상자 위탁교육 : 연중
- 교사 상담 워크숍 및 간담회 : 1회 15명
- 찾아가는 청소년상담실 운영 : 32개교
- 청소년상담 전문 자원봉사자 운영 : 10명
- 자녀힘을 북돋우는 부모교육 : 7 회 80명
- 상담실운영협의회 구성 운영 : 2 회 15명
- 유관기관과 연계 지원 상담 활동 : 4회 80명
- 또래상담반 운영 활성화 : 27회 216명
- 상담 소식지 및 실태조사 연구집 발간 : 2회 각 500부
- 초등학생을 위한 성교육 : 2회 40명(방학중)

□ 期 待 效 果

- 청소년 비행 사전 예방 및 다양한 정보 제공
- 청소년의 생활고충 및 고민해결로 건전 성장 도모
- 새로운 시책 개발로 상담실 운영의 활성화