

# 主要業務報告

保 健 所

# I. 基本現況

## ■ 保健機關職制

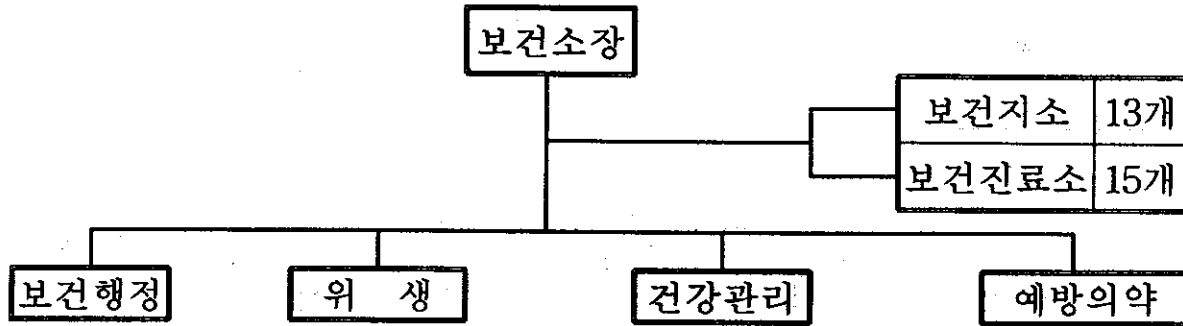

## ■ 職員現況

직 급	구 분	정원	현 원			결 원	결원 내용
			계	보건소	보건지소		
합	계	68	65	34	19	12	-3
일반직	소계	53	50	31	19	-	-3
	5급	2	1	1	-	-	-1
	6급	4	4	4	-	-	
	7급	13	30	14	16	-	+17
	8급	27	15	12	3	-	-12
	9급	7	-	-	-	-	-7
별정직	소계	12	12	-	-	12	
	6급	12	12	-	-	12	
기능직	소계	3	3	3	-	-	
	8등급	-	1	1	-	-	+1
	9등급	1	2	2	-	-	+1
	10등급	2	-	-	-	-	-2
전문직	계	26	26	6	20	-	-
	일반의사	15	15	2	13	-	-
	치과의사	8	8	2	6	-	-
	한의사	3	3	2	1	-	-

## ■ 主要分掌業務

업무 분야	분 장 사 무	
보건 행정	<ul style="list-style-type: none"> <li>○ 지역보건의료계획 수립·시행, 소내서무 및 예산운영</li> <li>○ 의료장비 및 차량관리</li> <li>○ 일반환자 및 치과,한방진료</li> <li>○ 진료비 및 기타 수가의 징수</li> <li>○ 각종보건통계</li> </ul>	<ul style="list-style-type: none"> <li>○ 당직근무명령 및 소내 복무단속</li> <li>○ 비품 및 소모품관리</li> <li>○ 진단서 및 제증명발급</li> <li>○ 보건진료소 및 보건지소 지도감독</li> <li>○ 소내 보건행정에 관한 사항</li> </ul>
위생	<ul style="list-style-type: none"> <li>○ 식품 및 공중위생업소 허가 검사 및 지도단속</li> <li>○ 대중집합소의 위생지도 및 단속</li> <li>○ 다소비 식품 수거검사</li> <li>○ 시설개선식품 진흥용자 업무</li> </ul>	<ul style="list-style-type: none"> <li>○ 유해 음식물 단속</li> <li>○接客부 및 종업원의 등록 위생지도</li> <li>○ 위생관리위반업소 행정처분, 과징금,과태료,부과징수</li> <li>○ 위생관련 단체관리</li> </ul>
건강 관리	<ul style="list-style-type: none"> <li>○ 모자보건사업추진</li> <li>○ 군민영양실태 조사 및 연구</li> <li>○ 노인보건사업</li> <li>○ 질병 위험요인 발견에 관한사항</li> </ul>	<ul style="list-style-type: none"> <li>○ 주민보건 건강증진에 관한사항</li> <li>○ 학교보건</li> <li>○ 가정방문간호사업</li> <li>○ 예방접종사업</li> </ul>
예방 의약	<ul style="list-style-type: none"> <li>○ 방역대책 수립시행</li> <li>○ 급성전염성환자관리 및 진료에 관한사항</li> <li>○ 위생해충구제사업 및 기생충관리</li> <li>○ 한센병,성병환자관리 및 예방에 관한사항</li> <li>○ 의료법에 의한 등록신고 처리 및 지도</li> <li>○ 무허가 및 부정의료업자 단속 고발</li> <li>○ 식중독에 관한사항</li> </ul>	<ul style="list-style-type: none"> <li>○ 방역약품 및 기자재관리</li> <li>○ 급·만성전염병에 관한사항</li> <li>○ 전염병 예방접종 지도계몽 및 교육</li> <li>○ 마약 및 마약사범과 앵속 경작 단속</li> <li>○ 약사법에 의한 등록신고 처리 및 지도</li> <li>○ 의약업자 행정처분·고발·청문에 관한사항</li> <li>○ 정신보건에 관한 사항</li> </ul>

## ■ 委員會 現況

### ○ 고성군건강생활실천협의및지역보건의료심의위원회

- 설치근거 : 국민건강증진법 제10조 및 지역보건법시행령 제2조
- 위원현황

소 속	직 위	성 명	전화번호	비 고
계		15명		
고 성 군	위원장	안한규	670-2204	
"	위 원	김일대	670-2210	
고성군의회	"			
고 성 군	"	정석철	670-2400	
"	"	채정진	670-2320	
교 육 청	"	이삼화	673-7437	
국민건강보험공단	"	윤병희	672-7812	
고성군의사회	"	배광석	673-4123	
고성군치과의사회	"	배 원	674-5914	
고성군약사회	"	최미영	672-2598	
고성군한의사회	"	전정표	674-2242	
고성군여성팔각회장	"	이영순	672-4717	
고성군영양사협회	"	서지형	673-2580	
고성군생활체육회	"	김오현	674-6885	
주부교실고성지회	"	강영임	674-4302	

■ 團體現況

(단위 : 명)

단체명	대표자	소재지	회원수	전화번호
고성군음식업지부	김수광	고성읍 동외리 316-6	670	674-4543
고성군유흥지부	이우식	고성읍 동외리 305-2	58	674-3293
고성군다방업지부	정기철	고성읍 성내리 202-3	88	672-9595
고성군숙박업지부	백종규	고성읍 송학리 263-7	50	674-3138
고성군이용업지부	강언호	고성읍 동외리 287-2	67	674-6749
고성군미용업지부	최인자	고성읍 송학리 271-25	70	672-3580
고성군세탁업지부	안승원	고성읍 성내리 200-4	24	674-5973
고성군목욕업지부	김정호	고성읍 성내리 155-5	15	673-1906
고성군유압지회	이성수	회화면 배둔리 825-76	31	674-3534
고성군임가공지회	허형갑	회화면 배둔리 344-13	23	673-2244
고성군추출가공식품지회	백진일	고성읍 수남리 47-3	27	672-3839
고성군의사회	배광석	고성읍 서외리 1-6	16	672-1234
고성군치과대표	배 원	고성읍 동외리 278-34	7	673-7582
고성군한의사회	전정표	고성읍 성내리 78-4	8	674-2242
고성군약사회	최미영	고성읍 송학리 262-1	14	672-2598
고성군약업사회	황경윤	고성읍 성내리 206	11	674-2163
고성군한약업사회	빈상배	고성읍 성내리 312	8	674-2160
고성군안경사회	김윤한	고성읍 동외리 291-3	5	674-7030
고성군화장품협회	김말남	고성읍 성내리 33-4	30	672-6857

## II. 主要業務 推進狀況

# 診 療 歲 入

## ■ 診療 및 歲入現況

(단 위 : 명, 천원)

구 분	목 표 인 원	진료(검사) 인 원	목표액	세입액
계	85,620	47,730	615,740	346,741
환자진료	68,120	38,147	482,926	307,586
예방접종	8,400	4,986	39,654	5,276
이 동 건강검진	3,000	727	69,000	16,007
건강진단 운전면허 채용신체검사서	5,800	3,382	21,943	16,127
각 종 병리검사	300	488	2,217	1,745

※ 일일 평균 보건소 이용인원 : 120명

# 保健機關 指導・育成

- 정기적인 복무 지도점검 확행으로 보건기관 복무기강확립
- 직무교육 등을 통한 보건의료서비스 향상도모

## ■ 現 況

- 보건기관 설치수 : 28개소(보건지소13, 보건진료소15)
- 배치인원 : 58명
  - 공중보건 의사 27명 : 의사 16명, 치과의사 8명, 한의사 3명
  - 진료보조요원 19명 : 간호(조무)사 13명, 치과위생사 6명
  - 보건진료원 12명(겸직근무 3개소 - 삼산면 두포, 하일면 춘암동해면 매정)

## ■ 推 進 計 劃

- 정기 복무점검 확행으로 근무기강확립
  - 직무검열 : 분기 1회
  - 공중보건 의사 복무 지도점검 : 격월 1회, 수시
- 직무교육 실시
  - 교육 : 격월 1회
  - 주요교육 내용 : 보건업무에 관한 학술 및 정신교육

## ■ 推 進 實 績

- 보건기관 정기 복무점검(수시 포함) : 8회
- 직무교육 : 3회
  - 주요내용 : 보건기관 운영 활성화 방안 및 정신교육 실시

## ■ 期 待 效 果

- 직무교육 및 정기 복무점검 실시로 복무기강 확립
- 공중보건 의사 학술집담회 활성화로 직무교육의 한계점 극복 및 직무능력 배양



# 農漁村醫療서비스改善事業

보건기관의 노후한 시설신축 및 장비 보강을 통해 쾌적한 의료환경 조성 및 지역주민에게 양질의 보건의료서비스 제공

## ■ 現 況

### ○ 사업현황

대 상 사 업	사업량	예 산 액(천원)				비고
		계	국 비	도 비	군비	
계		565,074	287,146	143,574	134,354	
하이보건지소이전신축	110평,2층	461,074	262,480	131,240	67,354	
하이보건지소의료장비	치과유니트1대	14,000	4,666	2,334	7,000	
보건소 의료장비	X-선 촬영기1대	90,000	20,000	10,000	60,000	

## ■ 推 進 計 劃

- 하이보건지소 이전신축
  - 기본 및 실시설계심의승인 : 2002. 7월(보건복지부)
  - 착공 : '02. 8월
- 하이보건지소 의료장비
  - 의료장비심의승인 : 2002. 7월
- 보건소 의료장비
  - 의료장비심의승인 : 2002. 7월
  - 구매내역 : 흥부X-선 촬영기

## ■ 推 進 實 績

- 하이보건지소 이전신축
  - 기본 및 실시설계심의보완승인
- 하이보건지소 의료장비 심의 승인
- 보건소 의료장비 심의 승인

## ■ 期 待 效 果

- 노후한 지소건물신축과 장비보강 등으로 주민보건의료서비스 질 향상

# 健康檢診 및 無料診療事業

지역주민의료욕구 증가에 따라 최신 의료장비를 장착한 이동검진 차량과 인근 의료기관과 연계한 마을별 순회건강검진 및 무료진료로 지역주민의 보건의료서비스 향상에 기여

## ■ 事業概要

- 이동건강검진 및 무료진료
  - 이동건강검진대상자 : 9,100명, 무료진료대상자 : 7,000명
- 저소득 건강검진대상자 : 1,062명(국민기초생활보장자 중 30세 ~ 65세 이하 주민)
- 기타 검진 : 전주민

## ■ 推進計劃 對 實績

(단위 : 명, %)

구 분		계 획	실 적	비 율	비 고
이동건강검진 및 무료순회진료	이 동 건강검진	3,000	727	24	'02. 6. 17 검진실시
	무 료 순회진료	7,000	4,001	57	
암 검 진	유 방 암	281	200	71	기초생활보장수급권자
	자 궁 암	314	141	45	"
골다공증검진		100	100	100	"
위 암 검 진		196	242	123	"
안과무료검진		500	320	64	마산안과협회(월 1회)

## ■ 期待效果

- 건강검진 및 무료진료로 주민의 건강증진 및 편의 제공
- 질병의 조기발견, 조기치료로 군민건강위험요인의 사전예방 관리로 의료비 절감

# 食品接客業 不法營業行爲 根絶

식품접객업소에 대한 지속적인 위생관리와 불법영업에 대한 철저한 단속으로 건전한 사회분위기 조성

## ■ 現 況

(단위 : 개소)

계	일반음식점	휴게음식점	단란주점	유흥주점	비 고
978	807	110	16	45	

## ■ 推 進 計 劃

- 무허가, 무신고 식품접객업소관리
  - 무허가업소 명단확보 및 고질업소 고발조치
- 청소년유해업소에 대한 집중단속
  - 중점점검사항 : 업태위반, 청소년출입·고용·주류제공·티켓영업행위 등
- 하절기등 위해우려식품 취급 업소에 대한 일제 점검 실시
  - 점검대상 : 집단급식소, 학교주변 일반음식점, 대형음식점 등

## ■ 推 進 實 績

- 식품접객업소 합동위생점검 : 35회 361개소(행정, 경찰, 명예 식품위생감시원)
  - 점검내용 : 무신고영업행위, 청소년출입, 고용, 주류제공
  - 행정처분 : 25건(고발4, 영업정지9, 과징금1, 과태료5, 시정명령6)
- 영업자 하절기 특별위생교육 : 750명

## ■ 期 待 效 果

- 식품접객업소의 퇴폐·불법영업행위 사전차단으로 건전한 분위기 조성
- 관련단체 등 참여유도로 영업자의 위생의식 함양

# 食品製造・販賣 安全性 管理 徹底

- 생활수준 향상에 따라 안전한 먹거리에 대한 주민욕구 증대
- 식품제조·판매업소에 대한 지속적인 점검으로 위해 요소 사전차단

## ■ 現 況

(단위 : 개소)

계	식품제조 가공업소	즉석판매 제조가공업소	식품소분· 판매업소	식 품 자동판매기	용기류 제조업
541	78	104	29	330	

## ■ 推 進 計 劃

- 식품의 안전성제고와 위생수준 향상을 위한 위생점검
- 부정불량식품 단속강화 및 지속적인 홍보
- 허위·과대광고 및 표시기준에 대한 집중조사 및 단속

## ■ 推 進 實 績

- 명예식품위생감시원과 합동 위생점검 : 7회 204개소
  - 점검내용 : 유통기한경과제품, 자가품질검사여부, 표시기준위반여부
  - 행정처분 : 12건(시정명령5, 과태료3, 품목제조정지4)
- 식품 등 수거검사실적 : 9회 53종
  - 검사내역 : 53종(농산물19건, 수산물6건, 기타28건)
  - 검사결과 : 부적합제품 1건(행정처분 : 영업정지 1월)
- 1399 부정불량식품 신고전화 접수 및 처리 : 3건
  - 접수내용 : 3건(무신고 영업행위)
  - 조치사항 : 고발 3

## ■ 期 待 效 果

- 식품제조·판매업소 위생관리 철저로 식품의 안전성 확보

# 食品接客業所 衛生管理

- 집단급식소 및 대형음식점 사전점검으로 식중독 등 발생 예방
- 식중독 발생시 신속·정확한 조사 및 처리로 확산 방지

## ■ 現 況

(단위 : 개소)

계	집단급식소	대형음식점 (뷔페)	국도변 휴게소식당	도시락제조업	비 고
62	36	4	18	5	

## ■ 推 進 計 劃

- 식품접객업소接客용품등 수거검사 : 연1회/20개소
- 국도변 휴게소 및 도시락 제조업소등 위생관리 철저
  - 주요점검사항 : 종사자 및 조리장의 위생상태, 조리식품·원재료의 적정 여부 등, 위생상태 불량업소 수거검사 병행
- 식중독예방 홍보 강화
  - 급식소종사자 위생교육 실시 : 연2회/250명, 영업주 교육 연1회
- 집단급식소 음용수 및 칼·도마·행주 가검물 검사 : 2회/68개소
- 식중독환자 발생에 대한 신속한 대응체계 구축
  - 학교급식소 : 고성교육청과의 협조체계 유지

## ■ 推 進 實 績

- 식중독예방 홍보 강화
  - 급식소종사자 위생교육 실시 : 2회/750명
  - 식중독예방요령 및 개인위생수칙준수 홍보물 : 2,000매
- 집단급식소 음용수 및 칼·도마·행주 가검물 검사 : 2회/280개소
  - 검사결과 : 위반사항 없음
- 식중독환자 발생에 대한 신속한 대응체계 구축
  - 질병모니터 일일점검(병의원, 학교, 교육청)

## ■ 期 待 效 果

- 관련기관과의 불시 합동점검으로 전 업소에 경각심 고취
- 급식소 종사자에 대한 위생교육으로 식중독예방

# 母子保健事業

임산부, 영유아 등록관리 철저로 모자생명보호 및 건강유지 증진

## ■ 事業概要

○ 대 상

- 유배우 가입여성수 : 5,327명
- 0 ~ 6세 인구수 : 4,467명(0세 496명, 1~6세 3,971명)

## ■ 推進計劃 對 實績

(단위 : 명, 회, %)

구	분	계 획	실 적	비율	비 고
임산부 등록관리	등록·관리	200	132	66	임산부의 50%, 월 1회관리
	건강검진	14	10	71	
영유아 등록관리	등록·관리	350	237	68	0세인구의 50%, 월 1회관리
	건강검진	25	13	52	
시 력 검 진		500	531	106	만4, 5세아동
선천성대사이상검사		370	192	52	
피 임 실 천		124	75	60	일시 및 영구피임
홍보 및 보건교육		2,000	1,560	78	전체 대상의 50%

## ■ 期待效果

- 모자교실운영 등 각종 보건교육 활동을 통하여 건강관리에 기여

# 健康増進事業

전 군민을 대상으로 건강에 대한 가치와 책임의식을 함양하고  
건강한 생활여건 조성 및 올바른 행동변화를 실천하여 건강증진 도모

## ■ 事業概要

- 대상 : 전 군민 61,899명(중점대상 : 학생 및 40세이상 성인)
- 사업내용
  - 국민건강증진법중 금연관련 지도·점검
  - 건강실태조사 및 보건교육 실시
  - 대주민 홍보

## ■ 推進計劃 對 實績

(단위 : 회,명,개소,부,%)

구 분		계 획	실적	비율	비 고
건강증진 지표조사	비 만 도 조 사	3,835	3,840	100	초등학생
	구강보건실태조사	500	650	130	초등6년
보건교육 홍 보	홍보물제작배부	4,000	3,000	75	당뇨, 고혈압
	건강강좌 및 건강교실 운영	20	13	65	금연, 당뇨, 고혈압
	대중매체홍보	50	35	70	유선방송,소가야소식지 고성신문, 인터넷등
	가두캠페인	700	630	90	금연의날,정신보건의날 구강보건의날
건강생활 실천운동	건강생활실천협의 및 지역보건의료심의위원회	2	1	50	상,하반기
	건강달리기 대회	1,000	850	85	이봉주마라톤 대회

구 분		계 획	실 적	비 율	비 고
금 연 사 업	청소년 금연사업	9,087	5,890	65	· 흡연예방교육 · 금연시범학교 및 금연교실운영
	국민건강증진법중 금연관련규제법지도·점검	519	519	100	분기1회 지도점검
영 양 개 선 사 업	영양상담 및 교육	4,000	2,950	74	임산부, 영유아 희망주민
	식이요법지도	1,000	750	75	등록만성퇴행성질환자
재 활 건 사 업	척추측만증검사	1,200	1,164	97	· 초등학교 5학년 생 · 중학교 2학년 생
	재활기구 수집 및 대여	120	83	69	휠체어, 침대, 목발, 워커등40종
	환자등록관리	330	220	67	장애인 30%
구 강 보 사 업	불소도포, 불소양치 치아홈메우기	6,300	4,914	78	초등학생
	구강보건교육	13,000	10,790	83	관내 전 주민
정 신 보 건 사 업	편견해소 계몽홍보	6,000	5,000	83	· 정신건강강좌 : 년2회 · 정신보건기관 체육대회 · 정신건강부스운영
	정신보건기관지도점검	8	4	50	분기 1회 2개소

## ■ 期待效果

○ 건강행태 변화 유도 및 건강생활실천 분위기 조성



# 訪問看護事業

인구 노령화에 따라 만성퇴행성 질환 및 장기 재가요양환자 증가로 가정을 직접 방문하여 보건의료와 복지를 포함한 포괄적 서비스제공

## ■ 事業概要

- 대상 : 저소득계층 노인·장애인등 거동불편자 재가만성퇴행성질환자
- 서비스내용
  - 방문간호 및 투약 등의 보건서비스 제공
  - 지역사회자원 연계로 보건복지통합서비스 제공

## ■ 推進計劃 對 實績

(단위 : 명, %)

구 분	계 획	실 적	비율	비 고	
방문간호관리등록가구	773	657	85		
방문간호 서비스	사정대상자발견	2,000	1,840	92	
	검사	1,200	972	81	
	방문진료	350	336	96	월1회가정방문
	보건교육및상담	12,000	9,975	83	
만성퇴행성 질환관리	고혈압	500	472	94	등록,관리
	당 노	200	186	93	"
	기타	589	491	83	"
건강도우미	이발및목욕서비스	80	80	100	이발: 월회 목욕: 주회
	간담회개최	4	2	50	분기1회
의뢰	전문의료기관	100	73	73	
	입원비지원	10	7	70	
방문간호물품대여	100	88	88		

## ■ 期待效果

- 대상자 가족 단위 포괄적 보건의료서비스제공으로 건강수준 향상 도모

# 稀貴・難治性 疾患者 醫療費 支援

평생동안 치료를 받아야 하는 환자 중 생활이 곤란한 일부 희귀·난치성질환자들에 의료비를 지원하여 사회보장수혜 및 관리체계 구축

## ■ 事業概要

- 환자수 : 52명(신부전증43명, 근육병5명, 혈우병2명, 베체트2명)
  - 의료비지원대상 : 23명
    - 만성신부전증 : 19명
    - 근육병 : 3명
    - 베체트병 : 1명

## ■ 推進計劃 對 實績

(단위 : 명, 회, %)

질 환 명	계 획	실 적	비 율	비 고
만성신부전증 투 석	19	19	100	혈액투석: 16 복막투석: 3
근 육 병	3	3	100	간병비
베 체 트 병	1	1	100	
희귀·난치성질환자 및 가족모임	6	3	50	격월1회

## ■ 期待效果

- 희귀·난치성 질환자 의료비 본인부담금 지원으로 경제적 부담경감
- 가족 자조모임을 통하여 상호 정보교류

# 豫防接種事業

전 군민을 대상으로 적정시기에 예방접종을 실시하여 효과적인 인공면역 획득으로 전염병을 예방하고자 함

## ■ 事業概要

○ 현 황

(단위: 명)

구분	0세	3~15세	65세이상	장애인	집단수용시설 치 료 자	급수시설관리자 및 집단급식소종사자	농 가
인구수	461	8,135	10,770	1,930	257	1,237	28,324

## ■ 推進計劃 對 實績

(단위 : 명, %)

구	분	계 획	실 적	비 율	비 고
영유아 예방접종	피 디 티	1,600	972	61	0세, 18개월, 5세
	소아마비	1,220	830	68	0세, 5세
	엠 엠 알	1,000	581	58	1세, 5세
	0세간염	950	456	48	

구 분		계 획	실 적	비 율	비 고	
입 시 예방접종	일 본 뇌 염	소계	1,300	1,749	135	접종시기: 4-7월 기본:만13개월-만3세미만 추가: 초등1, 6년
		유료	800	925	116	
		무료	500	824	165	
	장 티 푸 스	무료	138	106	77	접종시기: 4-6월 집단급식소종사자 및 급수시설 관리자
	유행성 출혈열	소계	250	-	-	접종시기: 8-9월 농업종사자,야외근무자, 환자발생 지역주민
		유료	100	-	-	
		무료	150	-	-	
	유행성 독 감	소계	6,980	-	-	접종시기: 9-10월 65세이상노인, 폐,심장,만성질환자,
		유료	5,000	-	-	
		무료	1,980	-	-	
	성 인 간 염	소계	1,100	385	35	접종시기: 연중 간염 미접종자 항원,항체 음성인자
		유료	1,000	340	34	
		무료	100	45	45	

### ■ 期待效果

○ 인공면역 획득으로 전염병 발생 지양

# 老人保健事業

65세 이상 노인을 대상으로 검진 및 보건교육 등을 통하여 건강한 노후생활 및 올바른 행동변화 유도로 건강관리 능력 향상

## ■ 事業概要

### ○ 현 황

- 65세이상 인구수 : 10,770명
- 경로당 : 219개소 9,120명

○ 무료보철 사업 : 17명(기초생활보장수급권자)

## ■ 推進計劃 對 實績

(단위 : 명, %)

구 분		계 획	실 적	비율	비 고	
진료사업	본인부담금감면	32,000	31,470	98	전 보건기관	
무 료 보철사업	부분의치	12	8	67	70세이상기초생활보장 수급권자	
	전부의치	5	5	100		
검 진 사 업	전립선검진		100	-	10월검진실시	
	백내장	검 진	800	585	73	저소득층
		수 술	50	32	64	
	치매조기발견검사		360	200	56	
보 건 교 육	노인체조보급		4,750	3,725	78	경로당참석회원대상
	요실금(케겔)운동		1,400	966	69	경로당 여성회원
	기초건강체크 및 노인질환홍보		4,750	3,420	72	당뇨, 혈압, 간질환

## ■ 期待效果

○ 노인성질환 조기발견 및 치료로 장애예방 및 건강증진

# 學校口腔保健室運營

구강보건에 대한 올바른 지식 보급과 구강병의 조기발견, 치료로 평생 구강관리 기틀을 마련하고자 함

## ■ 事業概要

- 대 상 : 고성초등학교 1,280명
- 설치
  - 규모 : 20평(교실 1칸)
  - 장비 : 치과유니트 외 8종
  - 인력 : 치과의사, 치과위생사
- 사업내용
  - 학교내에 구강보건실을 설치하여 치아우식증예방 및 학생의 구강관리 지도

## ■ 推進計劃 對 實績

(단위 : 명, %)

사업명	대 상	실 적	비율	비 고
구강검진	1,280	1,280	100	전교생
불소도포	277	277	100	유치원,1학년
치아홈메우기	900	735	82	유치원제외
구강보건교육	1,280	1,280	100	전교생
불소용액양치	585	585	100	4~6학년

## ■ 期待效果

- 학령기 구강건강습관 및 지식보급으로 학생 건강증진 도모

# 防疫對策

병원성세균 및 위생해충을 구제하고 전염병이 없는 쾌적한 환경을 조성하여 군민보건향상 및 건강증진 기여

## ■ 事業概要

- 추진기간 : 2002. 4. 1 ~ 10. 31
- 주요사업내용
  - 역학조사반 운영 : 1개반 6명(의사, 간호사, 세균검사, 행정요원, 소독수, 운전원)
  - 질병모니터 지정 : 70명(병의원, 약국, 양호교사, 장의사 등)
  - 전염병 격리병사 지정 : 고성삼성병원, 고성성심병원
  - 자율방역반 구성 : 266개반
  - 방역장비내역

구분	계	연막소독기	분무소독기	연막분무겸용	초미립분무기(ULV)
계	117	83	11	20	3
차량용	14	13			1
휴대용	103	70	11	20	2

- 위생해충서식지 소독 : 2,270개 재래식 화장실(저소득층, 노인정, 학교)
- 연무소독 전환실시 : 고성읍 지역 간선도로 우선 시행

## ■ 推進計劃 對 實績

(단위: 회, 명, 건, 월.%)

사업명	계획	실적	비율	사업시기	비고	
방역소독	계	15,196	5,240	34	5~10	
	연막	4,716	1,048	22	6~10	· 262지역×18회(주1회)
	분무	5,240	2,096	40	5~10	· 262지역×20회(주1회)
	살균	5,240	2,096	40	5~10	· 262지역×20회(주1회)
보균자 찾기	2,500	2,679	107	년중	· 장티푸스, 콜레라, 세균성이질	
수질검사	1,434	718	50	분기별	· 간이상수도357개소×4회 · 약수2개소×3회	
해하수·어패류검사	400	235	59	4~10	· 10개소×40회(주2회)	
보건교육·홍보	3,400	3,653	107	년중	· 소가야소식, 유선방송, 마을애프드등	

## ■ 期待效果

- 방역소독 철저로 사전 전염원 차단, 쾌적한 환경 조성

# 慢性病管理

만성전염병 환자를 조기 발견하여 치료를 강화하고 타인에게 전파를 미연에 방지하여 국민건강증진 도모

## ■ 事業概要

- 사업기간 : 2002. 1 ~ 2002. 12
- 주요사업내용
  - 한센병관리 : 환자진료 및 검진
  - 성 병 관리 : 임균, 매독, 에이즈검사
  - 결 핵 관리 : 비시지접종, 환자발견검사 및 환자등록

## ■ 推進計劃 對 實績

(단위:명, %)

구 분		계획	실적	비율	비 고
한센병 관 리	계	996	538	54	
	환자치료	756	378	50	· 126명×2월 1회, 진료 및 합병증치료
	검진	240	160	67	· 등록자 및 접촉자 검진
성 병 관 리	계	1,397	1,180	84	
	임균검사	635	423	67	· 유흥주점종업원 : 1월 1회 70% · 다방종업원 : 6월 1회
	매독검사	424	296	70	· 유흥주점종업원 : 3월 1회 · 다방종업원 : 6월 1회
	에이즈검사	338	241	71	· 유흥주점, 다방종업원 : 6월 1회, · 희망자 : 10명
결 핵 관 리	계	4,690	1,626	35	
	비시지접종	430	312	73	· 미취학 : 360, 초·고·년 : 70명
	환자등록	60	28	47	· 균양성 20명, 균음성 15명, 요관찰 25명
	환자발견검사	4,200	1,286	31	· X-선 : 3,600명, 객담검사 : 600명

## ■ 期待效果

- 만성질환자의 지속적인 등록관리로 만성전염성 질환의 효율적 관리



# 醫 藥 務 管 理

양질의 의료서비스를 요구하는 군민욕구에 건전한 의료행위가 이루어 지도록 행정지도와 약사감시를 통한 불법·부당행위근절 및 올바른 의료제도의 정착유도

## ■ 事業概要

○ 추진기간 : 2002. 1 ~ 2002. 12

○ 대 상

- 의료기관 (단위:개소)

계	병 원	의 원	치과의원	한의원	조산원	비 고
34	2	16	7	8	1	

- 의약품 판매업소 (단위:개소)

계	약국	약업사	한약업사	매약상	한약도매상	지정소	기 타
81	14	10	8	3	1	6	39 (안경원5, 의료용구4, 화장품판매업소30)

○ 주요사업내용

- 의약무감시 : 정기, 수시 실시

- 수시감시 : 진정, 제보 또는 고질적인 문제업소, 취약지

## ■ 推 進 計 劃 對 實 績

(단위:개소,건,%)

구 분	계획	실적	비율	처 분 내 용					비고
				시정	경고	영업정지	취소	고발	
계	115	70	61		-	1	-	-	※마약류 관리소홀
병의원	34	26	76		-	1(취급업무정지)	-	-	
약 국	14	14	100		-	-	-	-	
약업사	10	3	30		-	-	-	-	
한약업사	8	4	50		-	-	-	-	
매약상	3	1	33		-	-	-	-	
한약도매상	1	0	0		-	-	-	-	
지정소	6	2	33		-	-	-	-	
기 타	39	20	51		-	-	-	-	

## ■ 期 待 效 果

○ 부정의료업자 및 무자격자의 의약품 제조·판매행위 근절

○ 건전한 의약무 행위 정착

# 住民病理檢査 및 實驗室 運營

주민에게 각종 실험 및 병리검사의 기회를 제공함으로써 질병의 예방 및 조기 발견을 통한 주민의 건강증진을 도모코자 함.

## ■ 事業概要

- 추진기간 : 2002. 1. ~ 12. 31.
- 주요사업 내용
  - 전염병의심 및 발생환자 보균검사
  - 수질검사
  - 일반병리검사

## ■ 推進計劃 對 實績

사업명	계획	실적	비율	사업시기	비고
장티푸스보균검사	2,500	2,679	107	년중	
비브리오팀균검사	400	235	59	4월~10월	
장내세균 및 식중독균검사	100	18	18	년중	
수질검사	1,434	718	50	년중	간이상수도, 약수터, 수도전, 일반 등
생화학적검사	16,000	3,201	20	년중	
혈액학적검사	4,000	1,234	31	년중	
AIDS검사	334	241	72	년중	
결핵균검사	600	250	42	년중	
기생충검사	50	36	72	년중	
소변검사 (성병검사)	1,172	939	80	년중	

## ■ 期待效果

- 질병의 예방 및 조기발견으로 주민의 건강증진 도모.

### Ⅲ．特殊施策

# 保健機關 韓方診療室 擴大 運營

관내 대부분의 노동인구가 노인층으로 만성퇴행성질환과 근골격계질환으로 고생하고 있어, 주민들의 선호도가 높은 한방진료실을 향후 신축보건지소에 개설 운영하여 지역주민에게 실질적인 의료혜택을 제공하고자 함

## ■ 事業概要

- 대상보건기관 : 신축보건지소 2개소(상리, 하이)
  - 상리보건지소 : 상리면 척번정리 43-2(102평, 2층)
  - 하이보건지소 : 하이면 덕호리 513-12(110평, 2층)
- 한방진료 인력 확보 : 한의사 2명, 간호(조무)사 2명

## ■ 推進計劃

- 향후 신축보건지소에 한방진료실 개설운영
  - 2002년도 : 상리보건지소
  - 2003년도 : 하이보건지소('03. 2월말 준공)
- 점진적으로 신축보건기관을 대상으로 한방진료실을 개설하여 지역주민에게 의료혜택 제공

## ■ 推進實績

- 상리보건지소 한방진료실 개설 : 2002. 4. 25
- 한방진료 장비 및 약품구입 : 원적외선치료기 외 5종, 한방약품구입 5,916천원
- 한방진료 인력배치 : 한방공중보건의 1명
- 한방진료실 장비 구입비 소요예산 신청 : 24,000천원(제1회추경)

## ■ 期待效果

- 관내 노인, 장애인 등 취약계층과 지역주민에 대한 한방의료서비스로 의료시혜 확대제공

# 保健診療所 玉楸질방 設置

보건진료소 관할 지역의 인구 노령화에 따른 만성질환자 관리를 위한 옥楸질방 설치·운영으로 의료취약지 주민 삶의 질 향상

## ■ 事業概要

- 설치규모 : 22m<sup>2</sup>(6.6평)
- 구조 : 황토楸질방, 휴식실 등
- 사업량 : 1개소(대가면 연지보건진료소)
- 사업비 : 20,000천원(도비10,000천원, 군비10,000천원)

## ■ 推進計劃

- 楸질방 설치 : 2002. 5월 ~ 6월중
- 운영 : 2002. 6월부터 연중 무료운영
  - 가동일수 : 주 3 ~ 4회
  - 방문환자 : 1일 10 ~ 20명

## ■ 推進實績

- 기존 건물개조 : 2002. 5. 5 ~ 6. 15

## ■ 期待效果

- 의료취약지역의 만성퇴행성질환 노약자 등 노인의 옥楸질방 이용 기회 부여로 취약지역주민 건강증진 도모