

고성을 새롭게
군민을 힘나게

2026년 주요업무 계획



고 성 군
[녹지공원과]

|| 목 차 ||

I. 기본현황	3
II. 2026년 주요업무 계획	13
① 폭염, 미세먼지로부터 안전한 도시숲 조성	17
② 산불 제로화를 위한 예방·대응	19
③ 선제적 산사태 대응 및 신속한 복구	21
④ 도시공원 시설 안전 인프라 강화 및 공원 활성화 ...	22
⑤ 산림레포츠시설 조성 및 휴양림 활성화	24
III. 2026년 특주시책	27
① 달빛을 품은 미니정원 조성	29

I. 기본 현황

1. 기구 및 정·현원

('26. 1. 1. 기준)

담당별	계	일 반 직							연구·지도직
		소계	5급	6급	7급	8급	9급		
계	정원	17	17	1	5	4	3	4	-
	현원	17	16	1	7	6	1	2	-
녹지공원과장		1	1	1	-	-	-	-	-
녹지담당		3	3	-	2	-	1	-	-
산림담당		4	4	-	1	2	-	1	-
산지자원개발담당		3	3	-	2	1	-	-	-
공원관리담당		3	3	-	1	1	-	1	-
산림휴양담당		3	3	-	1	2	-	-	-

2. 주요 분장사무

담당명	주요업무
녹지담당	<ul style="list-style-type: none"> · 가로수 조성 및 보호수, 정자목 관리, 녹지정비단 운영 · 마을쉼터 및 소공원 등 녹지공간 조성관리 · 토석채취 허가, 신고 및 사후관리 · 산림보호구역 지정 및 산지이용 업무 · 독립가 및 임업후계자 관리
산림담당	<ul style="list-style-type: none"> · 조림 및 숲가꾸기사업 · 산림병해충방제 및 임업기계 장비관리 · 산불방지 및 예방사업 · 산림보호 및 산림사법업무 · 입목벌채허가 및 지도
산지자원개발담당	<ul style="list-style-type: none"> · 숲길 조성 및 관리 · 산림분야 소득사업 및 특별 관리 임산물관리 · 임도시설 및 사방시설 조성 및 관리 · 산사태 취약지역 지정 관리
공원관리담당	<ul style="list-style-type: none"> · 도시공원 조성 및 관리 (힐링공원, 남산공원 등) · 도시공원 및 녹지 점용허가 · 도립공원 운영 및 관리 · 도립·군립공원 행위허가 · 군립공원 위원회 운영 · 자연발생유원지관리 · 엄홍길전시관 관리 및 등산축제
산림휴양담당	<ul style="list-style-type: none"> · 산림문화·휴양시설 조성 및 관리 · 홈페이지 구축, 홍보, 마케팅 업무 · 유아숲체험원 조성 및 관리 · 산림문화·휴양시설 조례 제·개정 · 산림교육(숲해설, 유아숲 등) 운영

3. 주요 현황

□ 위원회 현황

(26. 1. 1. 기준)

위원회명	위원수	위원장	간사	임기	기능	근거	비고
고성군 산사태취약지역 지정위원회	10	부군수	산지자원 개발담당	2년	· 산사태취약지역 지정해제 · 안전대책에 관한 사항	고성군산사태취약지역구성 및운영에관한 조례	
고성군 도시숲등의 조성관리심의위원회	9	부군수	녹지담당	2년	· 도시숲 등 조성 관리 계획수립 및 변경에 관한 사항 · 가로수 식재, 이식, 제거 등에 따른 승인에 관한사항 · 심의 및 자문	고성군도시숲등의조성관리조례	
고성군립공원위원회	15	부군수	녹지공원과장	2년	· 공원의 지정·폐지 및 구역변경에 관한 사항 · 심의 · 공원계획의 결정·변경에 관한 사항 · 심의	고성군립공원관리조례	

□ 산림현황

○ 소유별 임야면적

(단위: ha)

합계	국유림			공유림			사유림
	소계	산림청	타부처	소계	도유림	군유림	
34,112 (100%)	1,257 (3.7%)	1,158 (3.4%)	99 (0.3%)	879 (2.6%)	109 (0.3%)	770 (2.3%)	31,976 (93.7%)

※ 우리 군 전체면적 51,771ha, 산림면적 34,112ha(65.9%)

○ 입목축적

(단위: m³)

합계	국유림			공유림			사유림
	소계	산림청	타부처	소계	도유림	군유림	
5,322,420 (100%)	174,906 (3.3%)	159,259 (3%)	15,647 (0.3%)	133,226 (2.5%)	16,608 (0.3%)	116,618 (2.2%)	5,014,288 (94.2%)

※ 경상남도 109,845,500m³, 전국 924,809,875m³

□ 가로수 현황

(단위: 주)

도로별	계	배롱나무	동백나무	해송	벚나무	메타쉐더	은행나무	이팝나무	기타
계	68,588	6,913	6,584	5,433	4,567	2,700	1,450	1,930	39,011
국도	28,389	2,995	5,800	5,433	30	1,600	500	205	11,826
지방도	14,885	1,918	784	-	4,080	-	263	200	7,640
군도 등	25,314	2,000	-	-	457	1,100	687	1,525	19,545

□ 토석채취 허가현황

(단위: m², m³)

구분	허가지				허가사항				
	읍면	리	번지	지적	면적	수량	용도	허가기간	수허가자
합계	3		22필		143,890	3,482,833			
토석	거류	용산	산13외 10필	109,389	45,173	1,734,413	토목용 쇄골재용	'14.07.22 ~ '26.12.31.	진흥개발(주) 김원석
	동해	양촌	산259	69,620	4,937	7,379	토사용	'22.05.31. ~ '28.04.30.	송학산업 윤옥련
	동해	용정	산4-1외 9필	391,414	93,780	1,741,041	토목용	'25.03.14. ~ '27.12.31.	sk오션플랜트 이승철

□ 보호수 지정 현황

지정 년월일	본수 (본)	위치	수령 (년)	수고 (m)	흉고 (m)	비고
1982.11.10.~ 현재	50	대가 척정 1052 외 38개소	100~800	6~40	0.9~9.4	느티나무 외 9종

□ 산불감시 초소 현황

합계	고성	하일	하이	상리	대가	개천	구만	동해	거류
10개소	갈모봉	좌이산	사당산	무이산	소풀산	소곡산	깃대봉	구절산 시루봉	거류산

□ 주요장비 현황

○ 산불관련장비

(단위: 대수)

진화차량	등짐펌프	무전기	동력펌프	무인감시카메라	산불현장지휘시스템
6	475	407	16	12	1

○ 임업기계장비

목재파쇄기	유압도끼	트랙터	굴삭기	우드그랩
6	1	2	1	1

○ 산림정비 및 조사장비

동력톱	예취기	산림지리정보(GPS)		
		산림조사	재선충예찰	숲길조사
5	2	4	2	1

□ 주요 시설물 현황

엄흥길 전시관	위치	고성군 거류면 거류로 335	개관일	2007. 10. 27.
	조성연도	2002. 10. ~ 2007. 10.	사업비	3,421백만 원
	시설개요	부지면적 17,347㎡ (전시관 면적 663.43㎡)		
	주요시설	전시관 1동(전시 및 영상시설) 663.43㎡, 화장실 1동 37.56㎡ 주차장 1개소 128면(대형버스 27면, 소형차 94면, 장애인 7면)		
고성 갈모봉 자연 휴양림	위치	고성군 고성읍 이당리 산 146-1번지 일원		
	조성연도	2019. 1. ~ 2025. 12.	사업비	7,260백만 원
	시설개요	부지면적 61.9ha		
	주요시설	방문자안내소, 숲이그린집, 숲이그린도서관, 주차장 3개소(110대), 화장실 4개소, 데크탐방로 0.2km, 등산로 10.6km, 임도 8.2km, 숲속의 교실 1개소, 편의시설(팔각정 등 34개소)		
산불 대응 센터	위치	고성군 고성읍 덕선로 150		
	조성연도	2020.10. 6. ~ 2021. 11. 1.	사업비	326백만 원
	시설개요	부지면적(3,521㎡), 산불대응센터 1동(170.45㎡)		
남산 공원	위치	고성군 고성읍 수남리, 동외리, 신월리 일원		
	조성연도	2003. 10. 13. ~ 2014. 12. 31.	사업비	6,095백만 원
	결정연도	1977. 1. 26.		
	시설개요	지정면적 798,211㎡		

힐링 공원	위 치	고성군 고성읍 교사리 53번지		
	조성연도	2021. 1. ~ 2025. 7.	사 업 비	12,900백만 원
	결정연도	2023. 4. 18.		
	시설개요	힐링공원 부지면적(18,429m ²), 책뚝도서관(지하1~지상2층, 2,193.67m ²), 주차장 58면, 쿨링포그 12ea, 그라운드포그 18ea, 어린이놀이시설 1개소, 체육시설 1개소, 파고라쉼터 1개소, 흔들의자 4개소, 옥외 CCTV 25ea, 휴게벤치 14ea, 옥외보안등 36ea, 볼라드등 30ea, 수목경관등 11ea, 벚꽃경관조명 28ea, 자전거보관대 2ea		

□ 10대 명산 현황

산 명	표 고 (m)	읍 면	거 리 (km)	산 행 코 스	기 타 시 설 물
계		10개소			
벽방산	651.5	고 성 거 류	5.5	홍류골-정상-고성산업	로프설치 1개소
천왕산	582.6	대 가	5.8	종생-정상-신흥	봉수대
향로봉	578.3	하 이	1.0 (6.0)	천진암-향로봉(정상) (운흥사-낙서암-정상-운흥사)	철계단 1개소 운흥사, 낙서암 천진암
거류산	571.7	거 류	5.1 (7.7)	엄홍길전시관-정상-감동소류지 (엄홍길전시관-정상-엄홍길전시관)	엄홍길전시관 주차장, 장의사 쉼터 1개소
				거류산 둘레길 1~7코스	전망데크 6개소
구절산	564.6	동 해	5.0	내곡-정상-구절령	폭포암 (출렁다리 35m)
무이산	545.6	상 리	2.2	무선저수지-정상-문수식당주차장	문수암, 보현암 약사전청동대불
연화산	524	개 천 영 현 대 가	6.0	주차장-암벽쉼터-연화1봉- 느재고개-연화산-남산-주차장	옥천사, 주차장
적석산	496.8	회 화	3.0	적석암-정상-번듯	적석암
선유산	418	영 오 개 천	4.0	연촌-정상-양월	주차장
좌이산	415.8	하 일	3.0	오방-정상-동화	봉수대, 청룡사

※ () 순환코스

□ 자연공원 현황

공 원 명	소재지(위치)	면 적(km ²)			공 원 지정일	주 요 시 설
		계	육지	해면		
계	2개소	26,942	23,170	3,772		
연 화 산도립공원	대가, 영현, 영오, 개천, 마암	21,847	21,847	-	'83.09.29	주차장, 화장실, 산책로, 쉼터
상 족 압군립공원	하일 하이	5,095	1,323	3,772	'83.11.10	박물관, 수련원, 주차장, 매점

□ 도시공원 현황

구 분	공 원 명	소재지(위치)	면적(m ²)	결정일
계		11개소	1,052,521.4	
근린공원	소 계	2개소	818,104.6	
	남산공원	고성읍 동외리 595 일원	798,211	1977.01.26.
	대가연꽃테마공원	대가면 유흥리 304번지 일원	19,892.6	2014.06.17.
문화공원	소계	1개소	18,429	
	힐링공원	고성읍 교사리 53번지 일원	18,429	2023.04.18.
수변공원	소 계	2개소	147,987	
	연꽃공원	상리면 척번정리 89-1 일원	15,163	2009.01.08.
	수남유수지생태공원	고성읍 수남리 511-14 일원	132,824	"
역사공원	소 계	1개소	49,784	
	왕릉공원	고성읍 송학리 475-1 일원	49,784	1965.01.08.
어린이공원	소 계	2개소	13,570	
	양지공원	회화면 배둔리 372-1 일원	3,863	1989.10.21
	코아루공원	고성읍 수남리 487-36 일원	9,707.4	2013.10.29.
소공원	소 계	3개소	4,646.8	
	소공원1	하이면 덕호리 1331-4 일원	1,933.3	2016.01.07.
	소공원2	하이면 덕호리 1342-1 일원	990.8	"
	소공원3	하이면 덕호리 1339-1 일원	1,722.7	"

□ 자연발생유원지 현황

읍 면	유원지명	위 치	면 적(m ²)	지정일시
계	4개소		49,559	
상 리	오산 오리덤병	상리면 오산리 1176	20,314	2005.07.15.
	신촌유원지	상리면 신촌리 619	9,565	"
영 현	영동둔치공원	영현면 영부리 38	4,680	"
개 천	원동마을쉼터	개천면 북평리 산73외1	15,000	"

□ 기관단체 및 주민자생단체

명 칭	대표자	연락처	회원수	비 고
고 성 군 산 림 조 합	황 영 국	674-0735	3,169명 (직원15명)	○ 산림사업 대행 - 조림, 숲가꾸기, 사방, 임도 - 산림병해충방제, 사유림산림경영계획 - 선도산림경영단지 조성사업 ○ 신용사업
고 성 군 전문임업인협회	정 수 호	674-4616	35명	○ 임업발전기여 ○ 임업정책 참여 및 협조
고 성 군 조경수협회	장 정 규	674-0558	18명	○ 조경발전기여 ○ 조경정책 참여 및 협조

II. 2026년 주요업무 계획

군정비전

고성을 새롭게 군민을 힘나게

부서목표

예방중심의 산림재난 대응체계로 안전한 고성군 실현

정책목표

- ☑ 폭염, 미세먼지로부터 **안전한 도시숲 조성**
- ☑ **산불 제로화**를 위한 **예방·대응**
- ☑ **선제적 산사태 대응** 및 신속한 복구
- ☑ 도시공원 **안전 인프라 강화** 및 공원 활성화
- ☑ 산림레포츠시설 조성 및 **휴양림 활성화**

세부과제

- ① 탄소중립 도시숲 조성·관리
- ② 생활권 녹지공간 조성·관리
- ③ 산불 예방 역량 강화로 산불 발생 최소화
- ④ 산불 조기발견을 위한 인력 확충 및 진화체계 구축
- ⑤ 산사태 예방 및 복구시설 확충
- ⑥ 선제적 주민대피를 통한 산사태 피해 최소화
- ⑦ 등산로 입구 응급조치요령 안내판 설치
- ⑧ 도시공원 기반시설 정비로 안심 공원 실현
- ⑨ 모두가 즐기는 참여형 도시공원 조성
- ⑩ 산림레포츠시설 조성
- ⑪ 자연휴양림 활성화를 위한 기반조성 및 서비스 제공

정책목표	핵심지표	목표설정	
		2025년	2026년
도시숲 조성 확대	1인당 도시숲 면적	869.69m ²	949.69m ²
산불재난 대응	산불발생건수	3건	0건
선제적 산사태 대응	선제적 주민대피 산사태취약지역 지정	산사태 경보 141개소	산사태 예비경보 150개소
안전 인프라 강화	이용객 안전 사고 발생률 최소화	연 20건 이내 (본인과실 제외)	연 10건 이내 (본인과실 제외)
산림휴양시설 활성화	기반시설확충 수익 극대화	숲이그린잡4동 숲이그린도서관 1동, 200백만 원	산림레포츠 시설 추가 400백만 원

1. 폭염, 미세먼지로부터 안전한 도시숲 조성

1] 탄소중립 도시숲 조성 · 관리

- 사업기간: 2026. 1.~12.
- 사업내용
 - 마암면 두호리 국도변 유휴부지에 기후대응 도시숲 조성
 - 마동호국가습지 유휴부지에 차별화된 실외정원 조성
 - 노후화된 쉼터 정비로 쾌적한 휴식공간 조성을 위한 쉼터 조성

사업명	위치	사업량	사업비(백만 원)				비고
			계	국비	도비	군비	
합계			1,150	500	150	500	
기후대응 도시숲 조성	마암면 두호리 403-2 일원 (국도14호선)	5,000m ²	500	250	75	175	공모사업
생활밀착형숲 조성	거류면 거산리 313-3 일원 (마동호국가습지)	3,500m ²	500	250	75	175	도비보조
쉼터 조성사업	고성읍 월평리 364-5 외 12개소	13개소	150		-	150	자체사업

- 세부 추진일정
 - 2026. 1.: 관계기관 의견 수렴 및 협의
 - 2026. 2.: 실시설계용역 준공
 - 2026. 3.: 공사착공
 - 2026. 6.: 공사준공
- 기대효과
 - 국도변 유휴부지에 대규모 도시숲을 조성하여 기후변화에 대응
 - 마동호국가습지에 실외정원 조성으로 관광객 및 지역민에게 쾌적한 힐링 공간 제공
 - 노후화된 마을쉼터 정비로 안전사고 사전예방 및 휴식공간 제공

② 생활권 녹지공간 조성 · 관리

○ 사업기간: 2026. 1.~12.

○ 사업내용

- 고성읍 시가지 중심 녹지정비 전담반 운영
 - 녹지정비단 확대 편성: (2025년) 2개조, 18명 → (2026년) 3개조, 20명
 - 1개조 읍 시가지 중심 가로수, 소공원, 생활권 수목 정비
- 고성읍 도심 진입로 책임구역제 운영
 - 읍 진입로 2개소 동산, 전문기관(산림조합) 협약으로 전담 관리
- 명품 가로수길 조성을 위한 고성읍 시가지내 미니정원 조성
 - 수남회전교차로~고성중앙고등학교 일원, 5개소, 30백만 원(군비 100%)
- 녹지공간 조성 · 관리 및 조경시설물(40개소) 유지관리

사업명	위치	사업량	사업비(백만 원)				비고
			계	국비	도비	군비	
합 계			797		143	654	
고성읍 시가지내 미니정원 조성	고성읍 일원	미니정원 조성 5개소	30			30	군수 지시사항
가로수 조성	고성읍 일원	2km	160		104	56	
가로수 등 유지관리	고성군 일원	이식, 전정 병해충방제	90			90	
보호수 및 정자목 정비	고성군 일원	정비 및 병해충방제	72			72	
쉼터 정비 (정자·데크)	고성군 일원	유지보수 40개소	320			320	
나무은행 조성 및 운영	고성읍 송학리 96-1	1개소	45		39	6	
생활권 위험목 정비	고성군 일원	80주	80			80	연중3회

○ 세부 추진일정

- 2026. 2. : 마을쉼터 정비 사업비 재배정, 정비단 사역 등 시행
- 2026. 3.~6.: 가로수 식재 및 꽃길 조성 사업 등 추진

○ 기대효과

- 녹지정비단 충원 및 책임구역 지정으로 도심 녹지공간 개선
- 쾌적한 보행환경 및 아름다운 가로경관 조성으로 도시환경 개선

▣ 추진부서: 녹지공원과장 김주화 녹지담당 강승완 담당자 강대곤(☎2433)

2. 산불 제로화를 위한 예방·대응

① 산불 예방 역량 강화로 산불 발생 최소화

□ 산불예방

- 산록변 위주 숲가꾸기 시행
 - 임도 및 도로변 산불예방 숲가꾸기 350ha
 - 산불위험요인 사전제거 효과 증대
- 산림 인접지 내(100m) 소각행위 시 과태료 부과
 - 위반 시 무관용 원칙 적용

□ 산불진화

- 산불방지대책본부(산불종합상황실) 설치·운영
 - 기 간: 2025. 11. 1.~2026. 5. 15.(7개월간)
 - 운 영: 녹지공원과 ※ 14개 읍면
- 산불감시카메라 교체 1개소 30,000천 원(수태산)
- 이동식 저수조 1개소 구입

□ 주민대피

- 초고속 산불대비 주민 대피
 - 산림청: 산불확산 예측을 통한 위험구역 안내
 - ※ 5시간: 위험구역, 8시간: 잠재적 위험구역
 - 고성군: 대피범위 설정·대피명령(5시간: 즉시실행, 8시간: 실행대기)
 - 거동 가능한 자: (1차) 인근 경로당 이동 (2차) 임시주거시설 59개소
 - 거동 불편자: 마을이장, 읍면→자율방재단, 의용소방대→유관기관, 동원 공무원으로 이동 지원
 - 중증자: (1차) 집결장소 (2차) 인근 병원 이송(고성군 5개소)
 - 사회복지시설 인원: 소관 부서에서 대피

대피단계	준비 (Ready)	실행 대기 (Set)		즉시 실행 (Go)	
위험기준 (상황정보)	인근지역 조기주의	8시간 기준 산불예측확산선 포함 권역		5시간 기준 산불예측확산선 포함 권역	
단계구분	1	2	3	4	5
	마음 준비	대피 준비 (행동요령 확인)	사전 대피 (취약계층)	즉시 대피 (위험지역 대피)	긴급안전확보 (현 지점 안전확보)
	대피지시 발생 가능성 인지	재난정보, 위험지 역 및 대피소 경로 확인	고령자 등 안전 취약계층 사전대피	대피지시 발령지 역 대피	함께 이동, 안전 확보 주력

2 산불 조기발견을 위한 인력 확충 및 진화체계 구축

- 산불진화 임차헬기 전진배치로 초동진화 체계 구축
 - 기 간 : 2025. 11. 1.~2026. 5. 31.(7개월간)
 - 산불발생 즉시 투입하여 산불 예방
 - 산불 발생빈도 증가, 대형화 등 원활한 헬기 운용에 따른 임차헬기 수량 증대(경상남도 7대 → 10대)
- 산불감시원 및 산불전문예방진화대 집중 배치: 133명
 - ※ 산불전문예방진화대 32명, 산불감시원 101명
- 산불위치 관제시스템(GPS 산불신고 단말기) 보급 운영: 101대
- 산불 조기발견을 위한 입체적 감시망 구축
 - 감시카메라 12대, 감시초소 10개소
- 산불지휘차량을 이용한 현장통합지휘본부 운영
 - 산불상황관제시스템, 산불현장영상시스템 활용 현장정보 수집
 - 산불진화 전략 수립 및 언론 브리핑 등 활용을 위한 산불지휘차 운용
 - 열화상 드론을 활용한 실시간 영상 확보
 - 헬기영상 실시간 공유를 통한 산불상황 현장 파악을 통한 과학적이고 효율적인 진화 전략 수립

■ 추진부서: 녹지공원과장 김주화 산림담당 이정일 담당자 노정훈(☎2445) 박홍민(☎2444)

3. 선제적 산사태 대응 및 신속한 복구

① 산사태 예방 및 복구시설 확충

- 추진기간: 2026. 1.~12.
- 산사태 위험지역 관리를 위한 산사태취약지역 추가 지정
 - 산사태취약지역 지정: (2025년) 141개소 → (2026년) 150개소
- 산사태 피해 방지를 위한 산림재해예방시설 확충
 - 산사태취약지역 위주 사방사업 시행 6개소(산지 1, 계류보전 2, 사방댐 2, 유역관리 1)
 - 집중호우 피해지역 대상 예방·복구사업 시행: 4개소(예방 2, 복구 2)
- 사전설계를 통한 2025년 산사태 피해지역 신속 복구(2개소)
 - 7. 16.~20. 집중호우에 따른 산사태 피해지: 개천면 용안리, 상리면 고봉리
 - 신속한 사업추진으로 우기(6월) 전 완료 목표

② 선제적 주민대피를 통한 산사태 피해 최소화

- 산사태취약지역 주민 대상 일몰 전 선제적 주민대피 강화
 - 주민대피 기준: (2025년) 산사태 경보 → (2026년) 산사태 예비경보
 - ※ 선행 강수량 150mm이상 유무 / 1시간당 30mm이상 예측 / 연속 3시간 강수량 90mm이상 예측 시 발효
- 거동 불편자 등을 위한 대피 조력자 구성 및 운영
 - 거동 불편자 수: 26명(9개 읍면)
 - 대피 조력자 수: 21명(고성군산림조합 10, 산사태현장예방단 4, 임도관리원 3, 숲길등산지도사 4)
- 산사태현장예방단을 활용한 산사태취약지역 주민대피 요령 안내 및 사방시설 유지관리: 산사태현장예방단 4명

③ 등산로 입구 응급조치요령 안내판 설치

- 등산객 안전사고 발생 건수 증가에 따른 응급조치요령 정보제공 필요
- 응급조치요령(심폐소생술, 골절 등) 안내판 설치 및 QR코드 활용
 - 거류산 숲길(등산로) 7코스(거류면 거산리, 당동리 일원)
- 등산객 스스로 안전사고에 대처할 수 있는 능력 배양으로 구조대 부담 완화

■ 추진부서: 녹지공원과장 김주화 산지자원개발담당 김주희 담당자 조정혜(☎2673)
장배석(☎2674)

4. 도시공원 시설 안전 인프라 강화 및 공원 활성화

1 도시공원 기반시설 정비로 안심 공원 실현

- 사업기간: 2026. 1.~12.
- 사업내용
 - 위험시설 정비 및 안전 인프라 확충
 - 실시간 이용객 모니터링 시스템 구축
 - 이용객 편의를 위한 주차장 조성

구분	사업명	위치	사업량	사업비 (백만 원)	비고
합 계				755	
위험시설 정비 및 안전인프라 확충	전망쉼터 데크바닥 교체사업	남산공원	· 데크교체 400m ²	40	자체 사업
	공원 내 위험시설 철거사업	남산공원 백세공원 코아루공원	· 노후파고라 2동 · 데크 L=30m	50	자체 사업
	공원 안전시설 설치 및 정비사업	남산공원 외 1개소	· 보안등 노후 점멸기 교체 · 안전울타리 설치 600m	50	자체 사업
실시간 이용객 모니터링 시스템 구축	무인계측시스템 설치사업	남산공원	· 무장애데크길 계측기 설치 1식	15	자체 사업
이용객 편의를 위한 주차장 조성	남산공원 주차장 조성사업	남산공원	· 주차면 15면 조성	600	보조 사업

○ 세부 추진일정

- 2026. 1.~ 2.: 실시계획용역 및 국유재산 사용허가 협의
 - ※ 주차장조사 측량 및 지반조사(2023. 2월) 완료
 - 공원관리계획 및 실시계획인가(2024. 12월) 완료
- 2026. 3.~ 7.: 공사착공 및 준공
- 2026. 8.~12.: 주차장 운영 및 유지관리

○ 기대효과

- 낯고 위험한 시설물 철거 및 교체를 통한 안전사고 발생 예방
- 특정시점의 체류 인원 확인으로 과밀방지, 재난 시 신속한 대응가능
- 주차장 확보를 통한 도심 내 쾌적한 환경조성 및 방문객 증가

② 모두가 즐기는 참여형 도시공원 조성

- 사업기간: 2026. 1.~12.
 - 사업비: 3백만 원
 - 사업내용
 - 물에 쓱쓱, 마음껏 그리는 ‘위셔블 분필 그리기’
 - 누구나 즐길 수 있는 ‘야외 블록(젠가) 쌓기’
 - 살이 쭉쭉 ‘홀라후프 돌리기’
 - 온 가족이 즐기는 ‘전통놀이 체험공간’ (명절기간 한시 운영)
- ※ 현장 이용자 피드백을 받아 놀이시설 상시 반영 검토

	
<p>위셔블 분필 그리기</p>	<p>대형블록(젠가) 쌓기</p>
	
<p>홀라후프 돌리기</p>	<p>전통놀이 체험</p>

- 세부 추진일정
 - 2026. 1.~ 2.: 재료 구입 및 준비, 유사 사례 벤치마킹
 - 2026. 3.~11.: 체험 및 놀이공간 운영, 이용자 만족도 조사
- 기대효과
 - 저비용으로 다양한 놀이 공간·프로그램 운영, 이용자 만족도 증대
 - 창의적 놀이 체험 제공으로 세대 간 소통 확산 및 건전한 여가 문화 정착

■ 추진부서: 녹지공원과장 김주화 공원관리담당 허용주 담당자 황문영(26663)

5. 산림레포츠시설 조성 및 휴양림 활성화

1] 산림레포츠시설 조성

○ 추진개요

- 위 치: 고성군 고성읍 이당리 산147-4번지 일원(갈모봉자연휴양림 내)
- 사업기간: 2026. 1.~2027. 12.
- 사업량: 스카이워크(하늘 편백숲길)125m, 트리탑(전망대) 1식
- 총사업비: 5,000백만 원(도비 3,250 군비 1,750)
 - 2026년 사업비: 1,000백만 원(도비650 군비 350)

○ 세부추진 일정

- 2026. 3.: 기본 및 실시설계
- 2026. 7.: 산림레포츠시설 조성계획 및 자연휴양림 조성계획 변경 승인
- 2026. 8.: 사업착공
- 2027. 7.: 사업준공

○ 기대효과

- 갈모봉자연휴양림 복합 산림레포츠시설 조성으로 이용객들에게 새로운 체험공간 제공으로 산림복지 실현 및 관광객 유입을 통한 지역경제 활성화

○ 위치도 및 조감도



② 자연휴양림 활성화를 위한 휴양서비스 제공 강화

□ 숲해설 · 유아숲체험원 위탁운영사업

- 사업기간: 2026. 3.~11.
- 사업비: 60,000천 원
- 사업내용: 위탁운영(숲해설가, 유아숲 지도사 각 1명)
- 기대효과: 숲해설 · 유아숲체험 프로그램을 위탁 운영하여 산림체험 및 교육 기회 제공

□ 숲요가 프로그램 운영

- 사업기간: 2026. 4. ~ 9.(토 · 일 · 공휴일에 한하여 1일 1회)
- 사업비: 5,800천 원
- 사업내용: 숙박객 및 등산객을 위한 숲 요가 프로그램 운영
- 운영방법: 누리집 예약 및 현장접수를 통하여 1회 20명 이내
- 기대효과: 숲 요가를 통한 치유 · 휴식프로그램 제공으로 휴양림 방문객의 만족도 제고

□ 생필품 자판기 설치

- 추진내용: 공룡나라쇼핑몰 판매품목을 연계한 생필품 자판기 설치 운영
- 사업비: 19,000천 원
- 기대효과: 자판기 설치를 통해 숙박객 편의증진 및 공룡나라쇼핑몰 판매 품목을 연계하여 운영함으로써 지역경제 활성화 도모

□ 사진대장



- 추진부서: 녹지공원과장 김주화 산림휴양담당 김종형 담당자 박준상(☎5953)
김정은(☎5954)

IV. 특수시책

달빛을 품은 미니정원 조성

❖ 고성읍 수남교차로~고성중앙고 메타쉐콰이어 가로수길 아래 달빛을 품은 미니정원을 조성하여 쾌적한 보행환경 조성 및 볼거리 제공

□ 추진개요

- 위 치: 고성읍 수남회전교차로 ~ 고성중앙고등학교 가로수길
- 사 업 량: 미니정원 조성 5개소
- 소요예산액: 30,000천 원(군비 100%)
- 주요내용: 메타쉐콰이어 가로수길 아래 은은한 조명을 품은 미니 소품을 활용한 정원 조성으로 새로운 볼거리 제공 및 쾌적한 보행환경 조성

□ 추진계획

- 2026. 1.: 사례조사 및 실시설계용역
- 2026. 3.: 사업 착공
- 2026. 6.: 사업 준공

□ 기대효과

- 수남유수지생태공원과 연계한 달빛을 품은 미니정원 조성으로 쾌적한 가로 환경 조성 및 클린고성 이미지 제고

□ 위치도 및 연출안

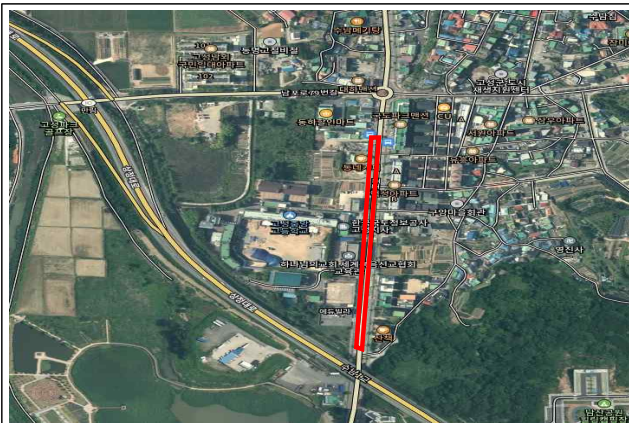

□ 추진부서: 녹지공원과장 김주화 녹지담당 강승완 담당자 강대곤(2433)