

‘신고성 건설’의 ‘소가야의 기적’ 우리가 이루어 냈시다

2003年度 主要業務計劃

保 健 所

I. 基本現況

■ 保健機關職制

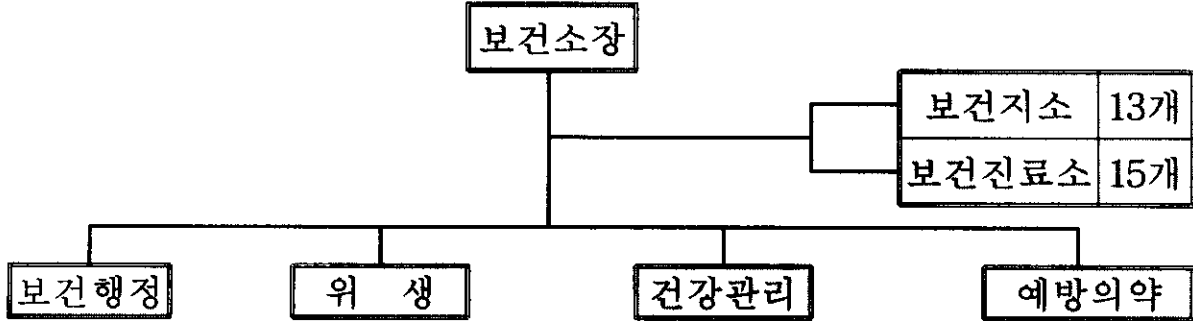

■ 職員現況

직 급	구 분	정원	현 원				결 원	결원 내용
			계	보건소	보건지소	보건진료소		
합	계	68	68	37	19	12	-	
일반직	소계	53	53	34	19	-	-	
	5급	2	2	2	-	-	-	
	6급	4	4	4	-	-	-	
	7급	13	29	13	16	-	-	
	8급	27	17	14	3	-	-	
	9급	7	1	1	-	-	-	
별정직	소계	12	12	-	-	12		
	6급	12	12	-	-	12		
기능직	소계	3	3	3	-	-		
	8등급	-	1	1	-	-	-	
	9등급	1	2	2	-	-	-	
	10등급	2	-	-	-	-	-	

전문직	계	26	26	6	20	-	-	
	일반의사	15	15	2	13	-	-	
	치과의사	8	8	2	6	-	-	
	한의사	3	3	2	1	-	-	

■ 主要分掌業務

업무분야	분 장 사 무	
보건 행정	<ul style="list-style-type: none"> ○ 지역보건의료계획 수립·시행, 소내서무 및 예산운영 ○ 의료장비 및 차량관리 ○ 일반환자 및 치과,한방진료 ○ 진료비 및 기타 수가의 징수 ○ 각종보건통계 	<ul style="list-style-type: none"> ○ 당직근무명령 및 소내 복무단속 ○ 비품 및 소모품관리 ○ 진단서 및 제증명발급 ○ 보건진료소 및 보건지소 지도감독 ○ 소내 보건행정에 관한 사항
위생	<ul style="list-style-type: none"> ○ 식품 및 공중위생업소 허가 검사 및 지도단속 ○ 대중집합소의 위생지도 및 단속 ○ 다소비 식품 수거검사 ○ 시설개선식품 진흥육자 업무 	<ul style="list-style-type: none"> ○ 부정·불량식품 단속 ○ 위생관련 단체관리 ○ 위생관리위반업소 행정처분, 과징금,과태료,부과징수
건강 관리	<ul style="list-style-type: none"> ○ 모자보건사업추진 ○ 군민영양실태 조사 및 연구 ○ 노인보건사업 ○ 질병 위험요인 발견에 관한사항 	<ul style="list-style-type: none"> ○ 주민보건 건강증진에 관한사항 ○ 학교보건 ○ 가정방문간호사업 ○ 예방접종사업
예방 의약	<ul style="list-style-type: none"> ○ 방역대책 수립시행 ○ 급성전염성환자관리 및 진료 ○ 위생해충구제사업 및 기생충관리 ○ 한센병,성병환자관리 및 예방에 관한사항 ○ 의료법에 의한 등록신고 처리 및 지도 ○ 무허가 및 부정의료업자 단속 고발 ○ 식중독에 관한사항 	<ul style="list-style-type: none"> ○ 방역약품 및 기자재관리 ○ 급·만성전염병에 관한사항 ○ 이동보건소 운영 ○ 전염병 예방접종 지도계몽 및 교육 ○ 마약 및 마약사범과 앵속 경작 단속 ○ 약사법에 의한 등록신고 처리 및 지도 ○ 의약업자 행정처분·고발·청문에 관한사항 ○ 정신보건에 관한 사항

■ 委員會 現況

○ 고성군건강생활실천협의회및지역보건의료심의위원회

- 설치근거 : 국민건강증진법 제10조 및 지역보건법시행령 제2조
- 위원현황

소 속	지 위	성 명	전화번호	비 고
계		15명		
고 성 군	위원장	안한규	670-2204	
"	위 원	김일대	670-2210	
고성군의회	"	하학열	670-2395	
고 성 군	"	정석철	670-2400	
"	"	허용도	670-2320	
교 육 청	"	이삼화	673-7437	
국민건강보험공단	"	안병락	672-7812	
고성군의사회	"	배광석	673-4123	
고성군치과의사회	"	배 원	674-5914	
고성군약사회	"	최미영	672-2598	
고성군한의사회	"	전정표	674-2242	
고성군여성팔각회장	"	이영순	672-4717	
고성군영양사협회	"	서지형	673-2580	
고성군생활체육회	"	김오현	674-6885	
주부교실고성지회	"	강영임	674-4302	

■ 團體現況

(단위 : 명)

단 체 명	대표자	소 재 지	회원수	전화번호
고성군음식업지부	김수광	고성읍 동외리 316-6	670	674-4543
고성군유흥지부	이우식	고성읍 동외리 305-2	58	674-3293
고성군다방업지부	정기철	고성읍 성내리 202-3	88	672-9595
고성군숙박업지부	백종규	고성읍 송학리 263-7	50	674-3138
고성군이용업지부	강언호	고성읍 동외리 287-2	67	674-6749
고성군미용업지부	최인자	고성읍 송학리 271-25	70	672-3580
고성군세탁업지부	안승원	고성읍 성내리 200-4	24	674-5973
고성군목욕업지부	김정호	고성읍 성내리 155-5	15	673-1906
고성군유압지회	이성수	회화면 배둔리 825-76	31	674-3534
고성군임가공지회	허형갑	회화면 배둔리 344-13	23	673-2244
고성군추출가공식품지회	김효민	고성읍 대독리 648	27	674-7208
고성군의사회	배광석	고성읍 서외리 1-6	16	672-1234
고성군치과의사회	배 원	고성읍 동외리 278-34	7	673-7582
고성군한의사회	전정표	고성읍 성내리 78-4	8	674-2242
고성군약사회	최미영	고성읍 송학리 262-1	14	672-2598
고성군약업사회	황경운	고성읍 성내리 206	11	674-2163
고성군한약업사회	빈상배	고성읍 성내리 312	8	674-2160
고성군안경사회	김윤한	고성읍 동외리 291-3	5	674-7030
고성군화장품협회	김말남	고성읍 성내리 33-4	30	672-6857

II. 2003年主要業務計劃

診 療 歲 入

■ 診療 및 歲入現況

(단위 : 명, 천원)

구 분	진료(검사) 인 원	목표액	비고
계	106,320	628,000	
환자진료	88,120	482,100	
예방접종	8,850	42,000	
이 동 건강검진	3,000	75,000	
건강진단 운전면허 채용신체검사서	5,850	26,200	
각 종 병리검사	500	2,700	※ 수질검사, 혈액검사등

保健機關 指導・育成

- 정기적인 복무 지도점검 확행으로 보건기관 복무기강 확립
- 직무교육 등을 통한 보건의료서비스 향상도모

■ 現 況

- 보건기관 설치수 : 28개소(보건지소13, 보건진료소15)
- 배치인원 : 57명
 - 공중보건 의사 26명 : 의사 15명, 치과의사 8명, 한의사 3명
 - 진료보조요원 19명 : 간호(조무)사 13명, 치과위생사 6명
 - 보건진료원 12명(겸직근무 3개소 - 삼산면 두포, 하일면 춘암동해면 매정)

■ 推 進 計 劃

- 보건기관 근무자 복무 지도·감독 : 수시
 - 중점단속사항 : 근무지이탈, 출·퇴근시간이행 및 위생복 착용여부
- 공중보건 의사 학술집담회 개최 : 격월1회
- 친절 및 직무교육 실시 : 6회
- 회계업무 연찬 및 지도 : 2회(13개보건진료소)
- 보건기관별 합동 간담회 : 보건지소6회, 보건진료소 6회

■ 期 待 效 果

- 직무교육 및 정기 복무점검 실시로 복무기강 확립
- 공중보건 의사 학술집담회 활성화로 의료기술 능력배양 및 친절 서비스 향상

農漁村醫療서비스改善事業

보건기관의 노후한 시설신축 및 장비 보강을 통해 쾌적한 의료환경 조성 및 지역주민에게 양질의 보건의료서비스 제공

■ 2002年 醫療서비스 改善事業 現況

대상사업	사업량	예산액(천원)				비고
		계	국비	도비	군비	
계		580,974	312,480	156,240	112,254	
영현보건지소 이전신축	102평(337m ²)	430,974	262,480	131,240	37,254	
보건소 의료장비	X-선 골밀도측정기외1대	50,000	16,667	8,333	25,000	
보건기관 전산망구축	보건지소	100,000	33,333	16,667	50,000	

■ 推進計劃

- 영현보건지소 이전신축
 - 기본 및 실시시설계획의신청 : 2003. 4월(보건복지부)
 - 착공 : 2003. 7월 <337m² (102평,2층), RC조>
- 보건소 의료장비 확충
 - 의료장비심의신청 : 2003. 4월
 - 장비구매 : 2003. 6월
 - 장비확충내역 : X-선 골밀도측정기1대의외 1종
- 보건지소 전산망 구축
 - 네트워크 구축 : 2003. 6월중

■ 期待效果

- 노후한 지소건물신축과 장비보강 등으로 주민보건의료서비스 질 향상
- 보건지소 전산구축으로 업무능률 향상

<2003年 農漁村 醫療서비스 改善事業計劃>

□ 施設計劃

(단위 : 천원, m²)

시설별	대상구분	지원 요청액	현재건물 면적	개선계획면적 및 구조			비 고
				건물 (연면적)	부지	구조	
계	2개소	528,820					시설노후 협소, 누수
삼산 보건지소	이전신축	393,720	181.5	335.7	865	RC조	
봉현 보건진료소	“	135,100	75.9	111.1	169	RC조	

□ 裝備計劃

(단위 : 천원, 종)

보건기관	의료장비 계획			의료장비명
	대상구분	지원요청	지원장비 수	
계	신규	32,000	2	
보건소	“	18,000	1	안저촬영기
동해보건지소	“	14,000	1	치과유니트

「移動保健所」 運營

각종 성인병증가에 따라 최신 의료장비를 장착한 이동검진차량으로 마을별 순회무료검진 및 진료로 지역주민의 보건의료서비스 향상에 기여

■ 推進概要

- 이동건강검진
 - 대상 : 40세이상 홀수년도 출생자
 - 검진팀 편성(9명) : 주4회 출장검진
- 무료순회진료 : 65세이상 노인, 장애인, 국민기초생활수급자
 - 이동건강검진 병행 실시

■ 推進計劃

(단위 : 명)

구 분		계 획	검진기관	비 고
이동건강검진 및 무료순회진료	이동건강검진	3,000	보건소	
	무료순회진료	7,000	“	

■ 期待效果

- 건강검진 및 무료진료로 주민의 건강증진 및 편의 제공
- 질병의 조기발견, 조기치료로 국민건강 위험요인의 사전예방 관리로 의료비 절감

食品接客業所 衛生水準 向上

식품접객업소 시설·환경개선 및 종사자에 대한 친절·서비스 교육등으로接客업소 위생수준향상을 기하기 위함

■ 現 況

(단위 : 개소)

계	일반음식점	휴게음식점	단란주점	유흥주점	비 고
1,017	832	119	16	50	

■ 推 進 計 劃

- 식당환경개선
 - 식당협오 비품인 두루마리화장지, 재단용가위 등 개선
 - 주방 및 화장실 시설개선을 위하여 시설개수자금융자 등 실질적인 행정지원
 - 음식업지부등 관련단체와 유기적인 협조로 자율개선토록 유도
- 종사자 친절서비스 교육
 - 영업주에 대한 위생교육 실시 : 2회 600명
- 모범음식점 확대지정 및 운영강화
 - 시설 및 친절서비스등 음식문화를 선도할 모범음식점 신규지정 확대(현업소의 5% 이상)
 - 정기평가 결과 기준미달 업소는 대상에서 제외, 타업소와 차별화
 - 각종 행사시 모범음식점 이용권장, 쓰레기봉투지원 등 인센티브 부여

■ 期 待 效 果

- 식품접객업소 시설·환경개선으로 이용객에 대한 보다 나은 서비스 제공

食品衛生業所 指導・團束

식품접객업소에 대한 지속적인 위생관리와 불법영업자에 대한 철저한 단속으로 건전한 사회분위기 조성과 범질서 확립

■ 現 况

(단위 : 개소)

계	식품제조 가공업소	즉석판매 제조가공업소	식품소분· 판매업소	식 품 자동판매기	식품 접객업소
1,558	78	104	29	330	1,017

■ 推 進 計 劃

- 합동 단속반 편성 운영
 - 편성 : 10명(행정3, 경찰2, 명예감시원5)
 - 중점 단속대상 : 식품제조가공업, 관광지·국도변 주변接客업소
- 청소년 유해업소에 대한 집중단속
 - 중점점검사항 : 업태위반, 청소년출입·고용, 주류제공, 티켓영업
 - 행정, 경찰과의 합동 지도·단속 : 월2회
- 하절기등 위해 우려식품 취급업소에 대한 점검
 - 점검대상 : 횃집식당, 뷔페등 100개소
 - 주요점검내용 : 식중독예방홍보 및 조리장내 위생상태, 건강진단 실시여부

■ 期 待 效 果

- 식품接客업소의 퇴폐·불법영업행위 사전 차단
- 관련단체등 참여유도로 영업자의 위생의식 함양

安全食品 供給體系 構築

국민생활수준 향상으로 안전한 먹거리에 대한 주민욕구 증대에 따라 식품제조·판매업소에 대한 점검으로 위해 요인 사전 차단

■ 現 况

(단위 : 개소)

계	집단급식소	대형음식점 (뷔페)	국도변 휴게소식당	도시락제조업	비 고
65	38	4	18	5	

■ 推 進 計 劃

- 식중독예방
 - 接客업소 주방종사자 및 집단급식소 종사자 위생교육 실시
 - 집단급식소 음용수 및 칼·도마·행주가검물검사 : 연2회
- 유통식품 수거검사 : 월1회
- 허위과대광고 및 표시기준이행 등 점검
 - 유전자 재조합식품 등의 표시기준이행 등 점검 : 반기1회
 - 식품판매업소에 대한 일제점검실시 : 분기1회
- 자가품질검사 이행 지도 : 분기1회
- 부정·불량식품 단속강화 및 지속적인 홍보
 - 1399부정·불량식품 신고전화 활성화 : 유선 및 인터넷접수

■ 期 待 效 果

- 식품위생업소 관리로 부정·불량식품 제조·판매 행위근절
- 수거검사와 자가품질검사 이행지도로 식품의 안전성 확보

母子保健事業

영유아, 임산부 및 가임여성등 건강위험 요인 조기발견으로 모자 보건향상에 기여

■ 現 況

○ 대 상

- 유배우 가임여성수 : 4,385명
- 0 ~ 6세 인구수 : 3,878명(0세 461명, 1~6세 3,417명)

■ 推 進 計 劃

(단위 : 명)

구	분	계 획	비 고
건강검진	영유아	25	성장발달 스크리닝, 치아검진
	임산부	15	산전관리(당뇨, 단백, 혈액검사등)
영양제 배부	영유아	150	등록 영유아
	임산부	100	등록 임산부
시 력 검 진		500	만4, 5세아동
선천성대사이상검사		250	페닐케톤뇨증, 갑상선기능저하증
피 임 실 천		120	일시 및 영구피임
미숙아 및 선천성이상아 의료비 지원		2	저소득층의 장애 및 영아사망최소화
출생아 축하문 전달		200	분만기관 출생아
B형간염 수직감염 예방사업		20	B형간염의 산모가 출산한 신생아
유배우가임여성보건교육		3,000	대상자의 68%

■ 期 待 效 果

○ 모자교실운영 등 각종 보건교육 활동을 통하여 건강관리에 기여

訪問保健事業

인구 노령화에 따라 만성퇴행성 질환 및 장기 재가요양환자 증가로 가정을 직접 방문하여 보건의료와 복지를 포함한 포괄적 서비스제공

■ 推進概要

- 대상 : 저소득층 노인, 장애인등 거동불편자, 만성퇴행성질환자
 - 저소득세대수 : 1,882세대 2,955명
- 서비스 내용
 - 방문간호 및 투약등의 보건서비스 제공
 - 지역사회자원 연계로 보건복지통합서비스 제공

■ 推進計劃

(단위 : 명)

구 분		계 획	비 고
방문간호관리등록가구		752	전체저소득세대의 40%
방문간호 서비스	사정대상자발견	2,250	신체사정, 활력중후체크
	검사	1,350	소변, 혈당, 빈혈등 검사
	방문진료	7,200	월1회가정방문진료,투약,상담
	보건교육 및 상담	14,000	
만성퇴행성 질환관리	고혈압	300	가정방문간호서비스제공
	당뇨	200	"
	기타	600	"
건강도우미	이발 및 목욕서비스	80	이발: 월회 목욕: 월2회
	간담회개최	4	분기1회
의뢰	전문의료기관	100	병원과의 연계
	입원비지원	10	2중에 한해 본인부담금 전액지원
방문간호물품대여		100	욕창방지매트외 12종

■ 期待效果

- 포괄적 보건의료서비스 제공으로 건강수준 향상

老人保健事業

노인인구의 증가에 따라 질병예방 및 조기발견, 다양한 프로그램을 통하여 건강한 노후를 돕기 위함.

■ 現 况

- 65세이상 인구수 : 10,955명(전체인구18%)
- 노인복지시설 : 226(노인요양원1,노인치매전문요양원1,경로당223,노인복지회관1)

■ 推 進 計 劃

(단위 : 명, 개소)

구 분		계 획	비 고
진 료 사 업	보건기관이용의료비면제	40,000	65세이상
	한방 순회 무료진료	5,000	이동보건소, 경로당
	한방진료실, 찜질방확대운영	3	하이, 영현, 어신
검 진 사 업	전립선검진	100	
	안과검진	1,000	
	치매조기발견검사	500	치매팔찌보급
보 건 교 육	노인체조보급	5,000	경로당참석회원대상
	요실금(케겔)운동	5,000	경로당 여성회원
	기초건강검진 및 노인성질환예방교육	5,000	혈압, 혈당, 신장질환
밝은 세상 도움사업		200	돋보기100, 안경100
멋진 노인 선발대회		14	70세이상 건강노인 선발

■ 期 待 效 果

- 노인들의 자가관리 능력향상으로 건강증진 도모

癌管理事業

취약한 저소득층에 대한 암조기검진 및 조기발견으로 치료 효율을 높이고 암으로 인한 사망률을 줄여 건강수명 연장 도모

■ 現 況

○ 사업대상자

- 기초생활보장수급권자(30세이상,여) : 1,394명
- 기초생활보장수급권자(40세이상남,여) : 2,058명
- 건강보험가입자(하위20%) : 5,400명

■ 推 進 計 劃

(단위 : 명)

구 분		계 획	비 고
기초생활보장 수급권자	계	689	전년도기준
	자궁경부암	180	30세이상여자
	유방암	192	40세이상여자
	위암	217	40세이상남, 여
	콜다공증	100	40세이상남, 여
건강보험 가입자	계	2,992	전년도기준
	유방암	1,400	40세이상여자
	위암	1,384	40세이상남, 여
	간암	208	40세이상남, 여

■ 期 待 效 果

- 정기적 검진을 통하여 건강위험 요인 사전제거

再活保健事業

평생 치료를 받아야 하는 난치성 및 고위험성 질환의 관리로 자발적인 참여와 의료비지원 확대로 삶의 의욕 고취

■ 推進概要

○ 의료비 지원

- 회귀·난치성 질환자 : 67명

(만성신부전, 근육병, 혈우병, 베체트병, 고셔병, 크론병, 다발성 경화증, 아밀로이드증)

- 소아백혈병 : 1명

○ 무료검진 및 수술의뢰

- 척추측만증 검사

- 심장병 수술

■ 推進計劃

(단위 : 명)

구 분		계 획	비 고
의료비지원	회귀·난치성	25	국민건강보험가입자중 저소득층
	소아백혈병	1	“
무료검진	심장병	600	마산삼성병원
	척추측만증	1,180	초등5학년, 중2학년
재활기구 수집 및 대여		100종	환자용침대의 99종

■ 期待效果

○ 일상생활의 자립능력 증진 및 자신감 부여로 적극적 사회참여 유도

口 腔 保 健 事 業

올바른 지식제공과 구강질환의 사전예방으로 자가관리 능력 향상 및 건강증진도모

■ 現 況

- 사업대상자
 - 미취학아동(5~7세) : 1,000명
 - 학생 : 7,981명(초등학생 : 3,749명)
 - 성인 : 18,275명(전체주민의 30%)

■ 推 進 計 劃

(단위 : 명)

사 업 명	계 획	비 고
구강실태조사	500	초등6학년
불소도포	2,000	5~7세아동(상,하반기2회)
치아홈메우기	600	초등1~3학년
구강보건교육	26,256	주민 및 학생
불소용액양치	2,947	초등학생
노인의치보철	17	70세이상 국민기초생활보장수급대상자
건치아동선발	19	초등5년
학교구강보건실운영	1,320	고성, 영현초등학교

■ 期 待 效 果

- 건치아동선발대회등 구강에 대한 관심도 제고로 구강건강향상 도모

豫防接種事業

전 군민을 대상으로 적정시기에 예방접종을 실시하여 효과적인
인공면역 획득으로 전염병을 예방하고자 함

■ 現 况

(단위 : 명)

구분	0세	3~15세	65세이상	장애인	집단수용시설 치 료 자	급수시설관리자 및 집단급식소종사자	농 가
인구수	461	8,135	10,770	1,930	257	1,237	28,324

■ 推 進 計 劃

(단위 : 명)

구		분		계 획	비 고
영유아 예방접종	계			5,010	
	피 디 티			1,890	0세, 18개월, 5세
	소아마비			1,518	0세, 5세
	엠 엠 알			911	1세, 5세
	0세간염			691	
임시 예방접종	계			14,080	
	일본 뇌염	소계		1,500	접종시기: 4-7월 기본: 만13개월-만3세미만 추가: 초등1, 6년
		유료		900	
		무료		600	
	장티 푸스	무료		180	접종시기: 4-6월 집단급식소종사자 및 급수시설 관리자
	신증후군 출혈열	소계		300	접종시기: 8-9월 농업종사자, 야외근무자, 환자발생 지역주민
		유료		150	
		무료		150	
	유행성 독감	소계		11,600	접종시기: 9-10월 65세이상노인, 폐,심장,만성질환자
		유료		10,000	
		무료		1,600	
	성인 간염	소계		500	접종시기: 연중 간염 미접종자 항원, 항체 음성인자
		유료		400	
		무료		100	

■ 期 待 效 果

- 인공면역 획득으로 전염병 발생 지양

防疫對策

병원성세균 및 위생해충을 구제하고 전염병이 없는 쾌적한 환경을 조성하여 국민보건향상 및 건강증진 기여

■ 推進概要

- 역학조사반 운영 : 1개반 6명(의사, 간호사, 세균검사, 행정요원, 소독수, 운전원)
- 질병모니터 지정 : 70명(병·의원, 약국, 양호교사, 장의사 등)
- 전염병 격리병사 지정 : 고성삼성·고성성심·고성서울병원
- 자율방역반 구성 : 266개반
- 분무소독 연차확대 : 고성읍15개마을, 상습침수지역(마암근기 외4개마을), 관광지 등
- 장비내역 (단위 : 대)

구 분	계	연막소독기	분무소독기	연막분무겸용	초미립분무기(ULV)
계	131	97	11	20	3
차량용	14	13	-	-	1
휴대용	117	84	11	20	2

■ 推進計劃

사업명		계획	사업시기	비고
방역소독	계	14,926회	5~10월	
	연막	4,446회	6~10월	· 247지역×18회(주1회)
	분무	5,240회	5~10월	· 262지역×20회(주1회)
	살균	5,240회	5~10월	· 262지역×20회(주1회)
보균자 찾기		2,000명	년중	· 장티푸스, 콜레라, 세균성이질
수질검사		1,457건	분기별	· 간이상수도362개소×4회 · 약수3개소×3회
해하수·어패류검사		400건	4~10월	· 10개소×40회(주2회)
보건교육·홍보		23,000명	년중	· 소가야소식, 유선방송, 마을앰프등

■ 期待效果

- 방역소독 철저히 사전 전염원 차단, 쾌적한 환경 조성

慢性病 管理

만성전염병 환자를 조기 발견하여 치료를 강화하고 타인에게 전파를 미연에 방지하여 국민건강증진 도모

■ 現 况

○ 한센병환자 등록 (단위 : 명)

계	승의원	성진원	재가환자	비고
122	55	20	47	

○ 성병관리 대상업소

계		유홍업소		다방		비고
업소	종업원	업소	종업원	업소	종업원	
127	161	53	78	74	83	

○ 결핵환자 등록

계	균양성	균음성	요관찰	예방화학치료	비고
54	15	15	23	1	

■ 推 進 計 劃

(단위 : 명)

구 분		계 획	비 고
한센병 관 리	계	952	
	환자치료	732	·122명×2월 1회, 진료 및 합병증치료
	검진	220	·등록자 및 접촉자 검진
성 병 관 리	계	1,591	
	임균검사	771	·유홍주점종업원 : 1월 1회 70%, 다방종업원 : 6월 1회
	매독검사	478	·유홍주점종업원 : 3월 1회, 다방종업원 : 6월 1회
	에이즈검사	342	·유홍주점, 다방종업원 : 6월 1회, 희망자 : 30명
결 핵 관 리	계	4,653	
	비시지접종	400	·미취학 : 330, 초·고·년 : 70명
	환자등록	53	·균양성 15명, 균음성 15명, 요관찰 23명
	환자발견검사	4,200	·X-선 : 3,600명, 객담검사 : 600명

※ 국비지원 : 한센정착촌내 간이양로시설 신축(215㎡)

■ 期 待 效 果

○ 만성질환자의 지속적인 등록관리로 만성전염성 질환의 효율적 관리

醫藥務 管理

의·약업소등에 대한 부정·불량행위자의 색출을 위한 사전지도와 의약품 오·남용을 방지로 국민 건강보호에 만전

■ 現 況

○ 의료기관 (단위 : 개소)

계	병 원	의 원	치과의원	한의원	조산원	비 고
34	3	15	7	8	1	

○ 의약품 판매업소 (단위 : 개소)

계	약국	약업사	한약업사	매약상	한약도매상	지정소	기 타
84	16	9	8	3	1	6	41 (안경원:5, 의료용구:6, 화장품판매업소30)

○ 주요사업내용

- 의약무감시 : 정기, 수시 실시
- 수시감시 : 진정, 제보 또는 고질적인 문제업소, 취약지

■ 推 進 計 劃

(단위 : 개소)

구 분	계획	비 고
계	118	.
병의원	34	· 분기별 : 보건소 약사감시원 정기 지도점검
약 국	16	· 반기별 : 군, 단체합동 정기 지도점검
약업사	9	· 수 시 : 진정, 제보, 여론시 현장감사
한약업사	8	
매약상	3	
기 타	48	

■ 期 待 效 果

○ 부정의료업자 및 무자격자의 의약품 제조·판매행위 근절

Ⅲ．特殊施策

保健醫療施惠 擴大運營

- 차츰 늘어가는 인구 고령화로 지역특성에 맞는 의료시혜 제공과 노인성질환에 대처하기 위한 한방진료를 확대 운영하고
- 급성유행성 눈병등 안과질환 예방과 치료에 탄력적으로 대처하여 지역주민 보건증진에 기여코자함

■ 推進概要

(단위 : 개소)

사업명	기존				증가				2003년 계획			
	계	보건소	보건지소	보건진료소	계	보건소	보건지소	보건진료소	계	보건소	보건지소	보건진료소
한방실 확대	3	2	1		2		2		5	2	3	
안과진료 개설	-				1	1			1	1		
옥찜질방 확대	1			1	1			1	2			2

■ 推進計劃

- 사업시행 : 2003년 5월 ~ 11월
 - 전문인력(공중보건 의사) 배치계획 : 2003년 5월
- 한방실 진료실 확대 : 하이·영현보건지소
 - 농어촌의료개선사업 병행하여 신축 보건지소내 개설운영
- 옥찜질방 설치운영 : 회화면 어신보건진료소
- 보건소 안과진료실 개설운영

■ 期待效果

- 한방진료확대 및 안과진료로 의료시혜 제공 및 군민건강증진에 기여

禁 煙 事 業

흡연에 대한 잘못된 인식에 따라 교육을 통하여 건강에 대한 가치와 책임을 함양하도록 건강생활실천 여건 및 변화를 도모하고자 함

■ 推 進 概 要

- 전국 보건소 대상 사업계획서 공모방식 선정 사업
- 사업예산 : 63,629천원(국비53,665 군비9,964)
- 흡연율
 - 20세이상 성인 : 36.6%(전국55.1%)
 - 청소년 : 27.1%(전국35%)

■ 推 進 計 劃

구 분	계 획	비 고	
흡연실태조사	1,500명	흡연실태보고서제작(성인,청소년)	
교육 사업	미취학아동	1,000명	흡연예방교육
	초등학생	3,500명	흡연예방교육 및 시범학교운영
	중·고등학생	4,500명	금연캠프, 금연침시술, 시범학교운영
	성인	43,000명	금연교실, 금연침시술
	청소년이용시설 영업주	50명	PC방, 오락실등
금연 지도자양성	교사 등 50명	학교, 교육청, 보건 및 유관기관	
홍보사업	금연부스운영	년2회	패널전시 등 흡연예방 홍보
	금연뺏지 제작	5,000개	흡연부모 금연뺏지 배부
	팸프릿 등 제작	20,000부	책자, 팸프릿 등4종15,000부 금연 및 흡연예방 달력
	비디오상영	20회	유선방송
	금연주간운영	14일	5월 세째주~네째주
	인터넷	년중	흡연관련 최신정보 제공
금연관련 시설	지도점검	430개소 /년4회	절대금연구역시설 지정 금연, 흡연구역시설 점검
	음식점 금연구역지정	5개소	영업장면적 100㎡이상

■ 期 待 效 果

- 금연에 대한 주민 관심도 제고 및 흡연예방사업 효과 거양

食品接客 親切業所 選定

식품접객업소에 대한 친절 업소를 선발 널리 알리고 타 업소에 파급함으로써 전 업소가 친절한 손님맛이를 생활화함으로써 관광 고성 이미지 제고를 위함

■ 推進概要

- 대상업소 : 일반음식점
- 선정업소 : 월1개업소 정도
- 선정방법 : 친절업소 선발 심사위원회 구성으로 선정
- 인센티브 부여 : 친절업소 표지판부착, 모범음식점 수준에서 지원, 관광단체 우선 알선 등

■ 推進計劃

- 친절업소 선발 심사위원회 구성
 - 보건소장을 위원장으로 하고 위원은 음식문화개선운동추진고성군위원회로 구성
- 친절업소 선발기준
 - 위생관련단체에서 친절하다고 인정하여 추천한 업소
 - 우리군을 방문한 관광객이면서 인터넷을 통한 친절한 업소로 알려진 업소로 하되 현지 실사하여 선발
- 혜택부여
 - 친절업소 표지판부착(부군수님 현지 참석 및 격려)
 - 유관기관 및 단체에 홍보 및 관광단체 우선 알선
 - 우리군이 주최하는 각종 간담회시 우선 이용

■ 期待效果

- 친절업소를 타업소에 파급하여 전업소가 친절을 생활화함으로써 관광 고성 이미지 제고
- 식품접객업소의 친절로 군민의 삶의 질 향상